



INFORME DE IMPACTO DE LA EUIPO EN LA COMUNIDAD VALENCIANA EN 2015



Gabinete de Estudios Cámara Oficial de Comercio, Industria,
Servicios y Navegación de Alicante

Impacto de la EUIPO

La localización de la **Oficina de la Propiedad Intelectual de la UE (EUIPO)** en la provincia de Alicante tiene una incidencia muy positiva para la economía local y regional, más allá de la contribución directa de su actividad de registro y protección de marcas, modelos y dibujos, ya que produce un efecto de arrastre sobre otras ramas y sectores suministradores de bienes y servicios corrientes y de capital, generando puestos de trabajo, producción y renta.

El 23 de marzo de 2016 entró en vigor el nuevo Reglamento de la UE por el que la denominación de la OAMI se sustituye por la de **“Oficina de la Propiedad Intelectual de la UE” (EUIPO)**. En lo sucesivo, ésta será la denominación empleada para referirnos a la Euroagencia, con independencia de que en el período de referencia del presente informe y en los anteriores estudios de impacto de la Oficina, elaborados por la Cámara de Comercio de Alicante, estuviera vigente la denominación anterior.

Impacto de la EUIPO

En el año 2010, el **Gabinete de Estudios** de la **Cámara de Comercio de Alicante** realizó un informe para cuantificar el impacto económico de la actividad de la EUIPO sobre el sistema productivo, tanto el derivado de su actividad corriente como inversora.

En 2014, coincidiendo con la celebración del XX aniversario de la implantación de la Oficina en la ciudad de Alicante, la Cámara de Comercio realizó el segundo informe de Impacto de la EUIPO en la provincia de Alicante y en el conjunto de la Comunidad Valenciana.

El presente estudio se efectúa con motivo de la finalización del primer **Plan Estratégico de la EUIPO (2011-2015)** y al objeto de valorar su impacto a nivel local y regional.

Estructura del informe

El estudio se divide en dos partes:

- **En la primera de ellas se cuantifica el **impacto económico** del gasto corriente generado por la actividad de la EUIPO en 2015 y las inversiones realizadas en los dos últimos años.** 2015 es el último año del Plan Estratégico 2011-2015 para el que se dispone de datos del cierre del ejercicio contable.
- **En la segunda parte del estudio se analiza el **impacto social**,** poniendo de relieve que, al margen de su repercusión en términos económicos, la presencia de la Oficina, sus proyectos y acciones, tienen un impacto directo positivo en la sociedad.

Informe de Impacto de la EUIPO

IMPACTO ECONÓMICO

Objetivos

El objetivo de este estudio es **cuantificar el impacto económico de la actividad de la EUIPO sobre el sistema productivo, tanto el derivado de su actividad corriente como inversora**, generando **empleo, producción y renta** en aquellas actividades suministradoras de bienes y servicios corrientes y de capital.

IMPACTO ECONÓMICO

ACT. CORRIENTE

ACT. INVERSORA

PRODUCCIÓN

RENTA

EMPLEO

Metodología

Los **modelos Input-Output de demanda**, son los más adecuados para medir estos impactos, ya que ponen de manifiesto que los efectos de la demanda sobre el sistema productivo no se agotan en su simple satisfacción directa, sino que se difunden y multiplican a través de un entramado de interrelaciones intermedias entre las distintas ramas del tejido económico.

La cuantificación del impacto económico total de la EUIPO sobre la **producción**, el **valor añadido** y el **empleo** regional se obtendrá de la valoración de tres tipos de efectos generados a partir del gasto corriente y de inversión.

Efectos

Efecto directo

Es el generado por el gasto que realiza la Oficina para el desarrollo de su actividad, fundamentalmente por la compra de bienes y servicios corrientes, las inversiones y los gastos en sueldos y salarios de sus empleados

Efecto indirecto

Es el generado por las empresas que reciben la demanda inicial de gasto y que para satisfacerla adquieren bienes y servicios a sus empresas proveedoras, las cuales a su vez, generarán una demanda adicional a otras, originándose así un proceso iterativo o de rondas sucesivas

Efecto inducido

Es el debido al consumo generado por el aumento de la renta de los factores productivos relacionados con el aumento de la demanda final

El **efecto total** sobre la economía de la región viene dado por la suma de los **tres efectos anteriores**

Etapas

1

Determinación del gasto corriente y de inversión de la EUIPO
Asignación sectorial
Construcción de los vectores de demanda final

2

Aplicación de la Metodología Input-Output

3

Obtención de resultados

Identificación de otros agentes cuya actividad está vinculada a la existencia de la EUIPO
Estimación del gasto de cada agente y evaluación de su impacto económico mediante el modelo input-output de demanda

EUIPO Impacto de la actividad corriente

La **actividad corriente** de la Oficina, como demandante de bienes y servicios, tiene un efecto multiplicador sobre la producción, la renta y el empleo de la economía provincial y regional

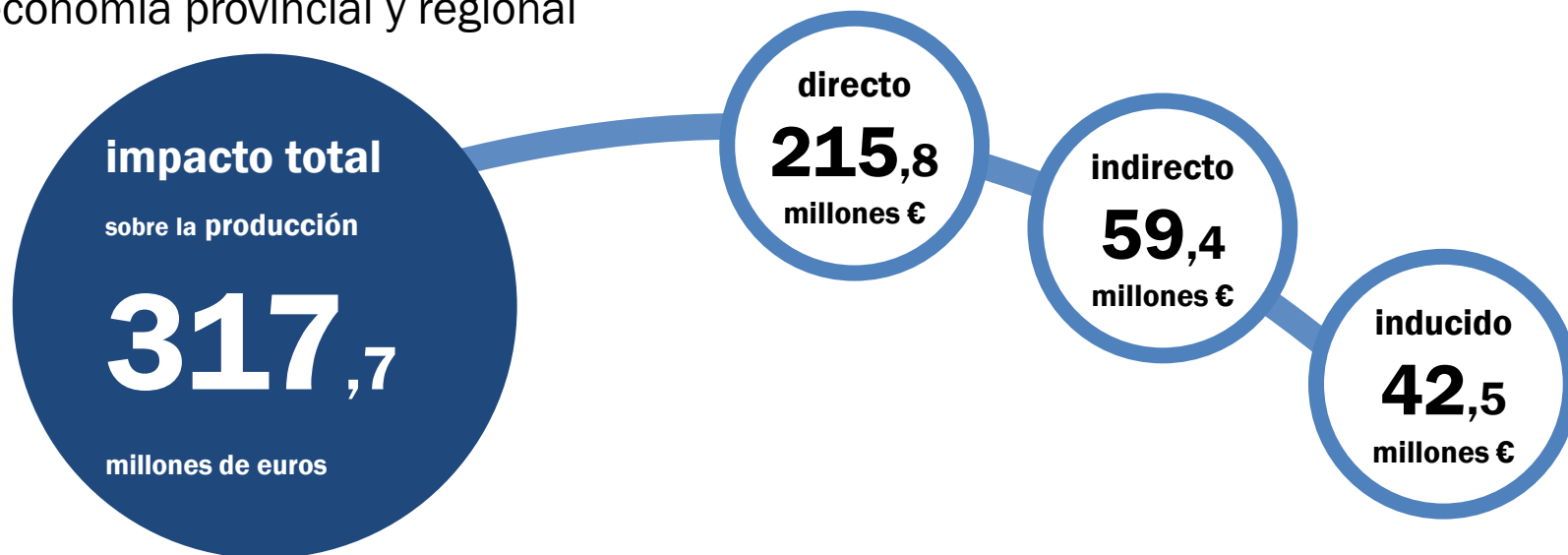

EUIPO Impacto de la actividad corriente

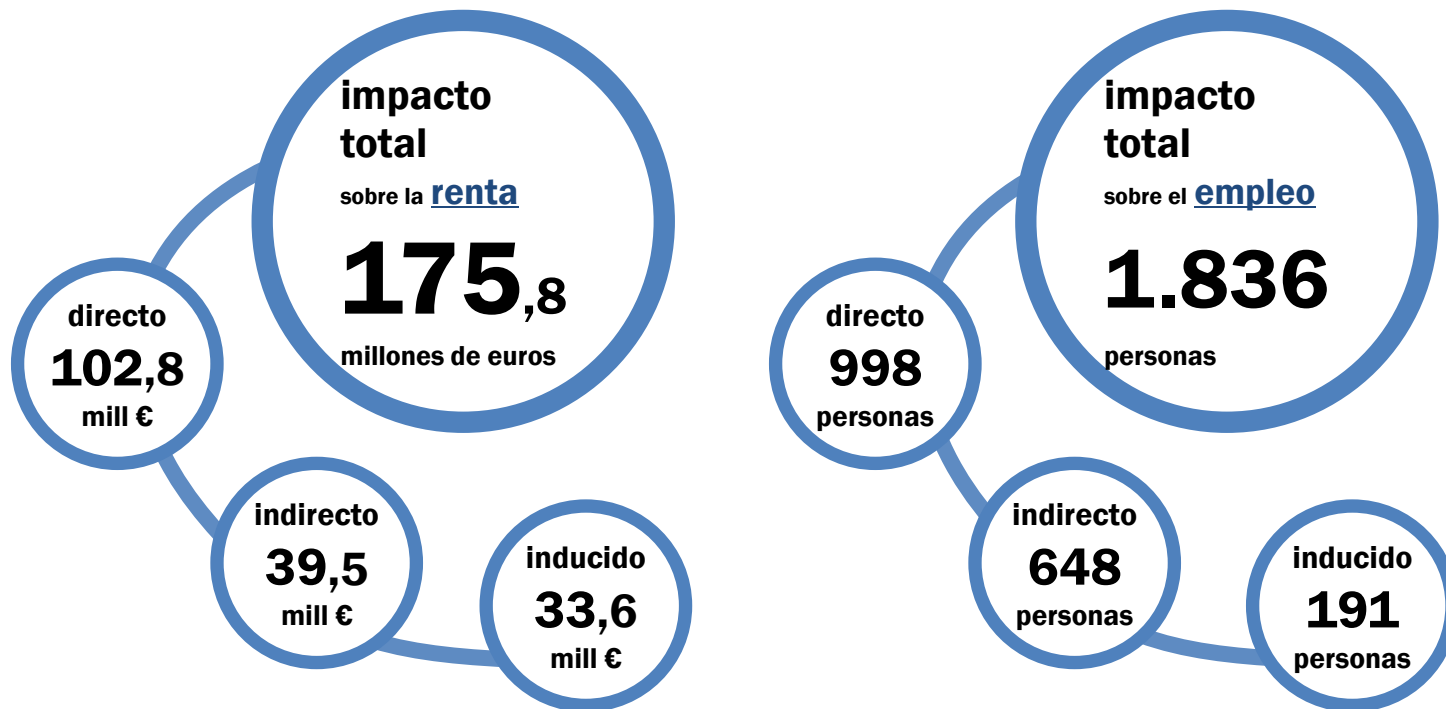

EUIPO > Impacto de la actividad corriente

Efectos directo, indirecto e inducido

Contribución del **gasto corriente**
de la EUIPO al incremento de renta
por ramas de actividad

| | Total | % s/tot | Directo + Indirecto | Inducido |
|---------------------------------------|--------------------|---------|------------------------|-------------------|
| TOTAL | 175.796.594 | 100,0% | 142.243.914 | 33.552.680 |
| 73B EUIPO | 102.768.423 | 58,5% | 102.768.423 | 0 |
| 69 Activ. informáticas | 16.795.029 | 9,6% | 16.787.914 | 7.116 |
| 72 Otros servicios a empresas | 16.459.724 | 16,0% | 16.263.196 | 196.529 |
| 67 Activ. inmobiliarias | 2.992.377 | 17,8% | 593.669 | 2.398.708 |
| 56 Restauración | 2.028.866 | 12,3% | 130.027 | 1.898.839 |
| 54 Comercio al por menor | 1.165.742 | 39,0% | 326.525 | 839.217 |
| 63 Correos y telecomunicaciones | 893.293 | 44,0% | 652.046 | 241.246 |
| 64 Intermed. financiera | 810.348 | 69,5% | 155.499 | 654.849 |
| 51 Construcción | 776.550 | 86,9% | 491.548 | 285.002 |
| 53 Comercio mayorista e interm. | 627.919 | 77,5% | 238.823 | 389.096 |
| 70 Investigación y desarrollo | 482.403 | 62,1% | 480.158 | 2.246 |
| 52 Venta y reparación de vehículos | 472.507 | 75,2% | 142.537 | 329.971 |
| 55 Hoteles y otros | 461.997 | 95,8% | 124.933 | 337.064 |
| 75 Educación de mercado | 405.767 | 85,9% | 199.219 | 206.548 |
| 49 Prod. distrib energía, gas y vapor | 366.382 | 79,3% | 242.733 | 123.649 |
| 68 Alquiler de maquinaria | 358.596 | 88,4% | 267.678 | 90.918 |
| 58 Transporte urbano y de viajeros | 353.617 | 96,5% | 258.221 | 95.396 |
| 50 Cap., dep. y distribución de agua | 297.053 | 82,8% | 189.176 | 107.877 |
| 41 Fab. material electrónico | 296.560 | 83,9% | 290.355 | 6.206 |
| 84 Hogares personal doméstico | 294.888 | 99,3% | 0 | 294.888 |
| 59 Transp. mercancías por carretera | 279.848 | 94,4% | 205.737 | 74.112 |
| Resto de actividades | 3.786.858 | 2,2% | 1.435.498 | 2.351.360 |
| Economías domésticas | 22.621.845 | 12,9% | 0 | 22.621.845 |

EUIPO Impacto de la actividad inversora

Las **inversiones realizadas** por la EUIPO, generan importantes efectos económicos sobre el sistema productivo de la provincia de Alicante y de la Comunidad Valenciana

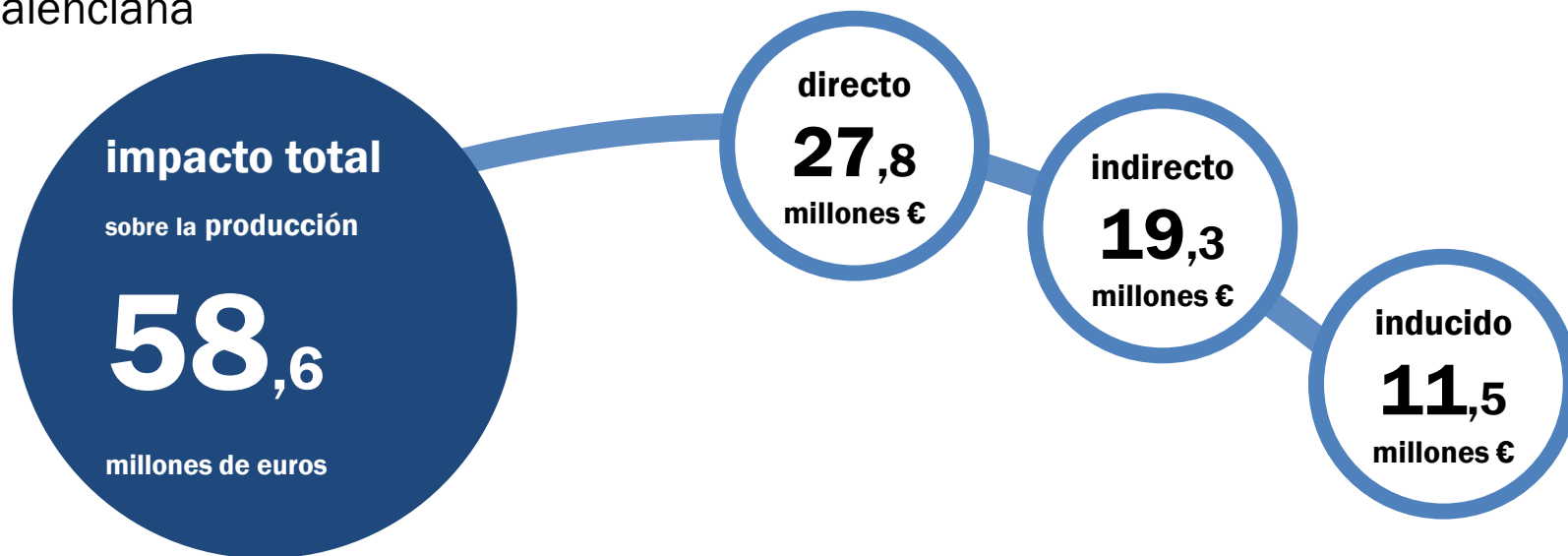

EUIPO Impacto de la actividad inversora

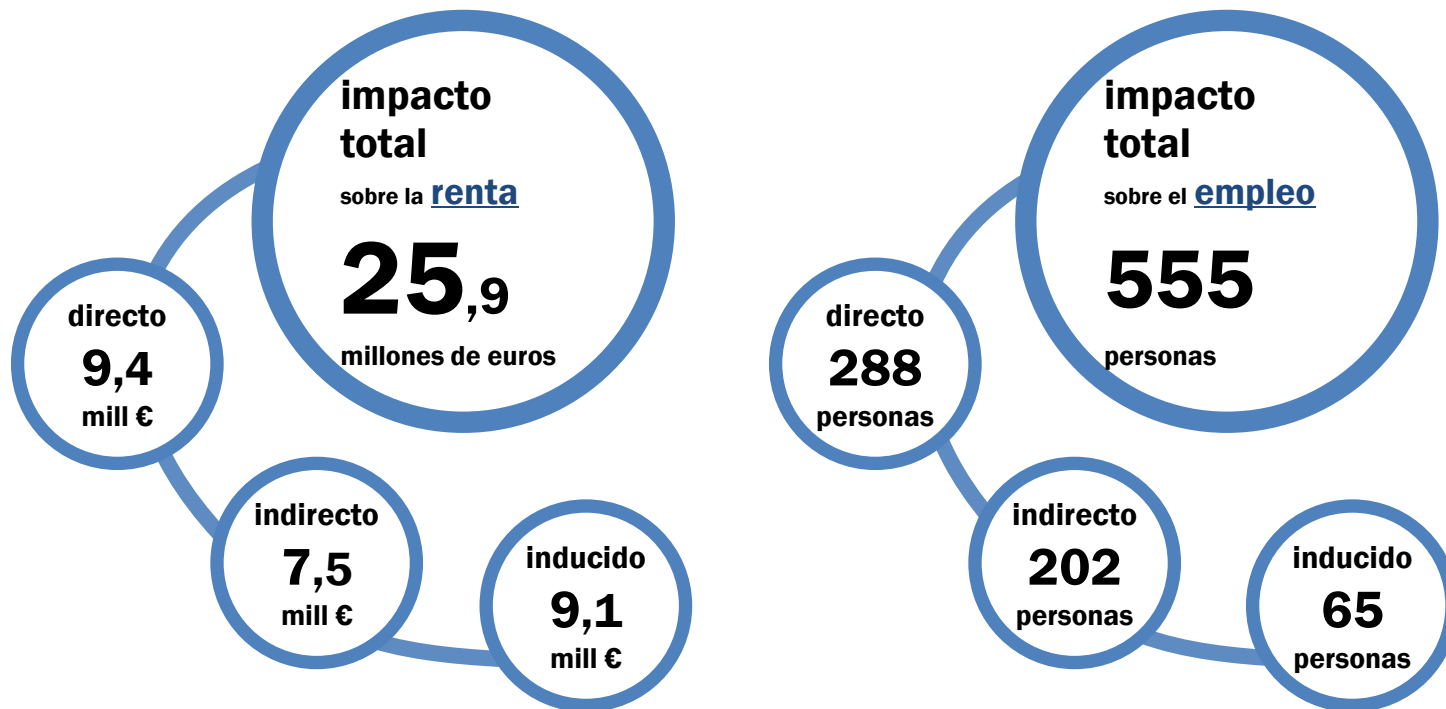

EUIPO > Impacto de la actividad inversora

Efectos directo, indirecto e inducido

Principales contribuciones de la **actividad inversora** de la EUIPO al VAB regional por ramas

| | Total | % s/tot | Directo | Indirecto | Inducido |
|---------------------------------------|-------------------|---------|------------------|------------------|------------------|
| TOTAL | 25.909.185 | 100,0% | 9.384.342 | 7.471.394 | 9.053.449 |
| 51 Construcción | 8.537.695 | 33,0% | 5.666.215 | 2.794.579 | 76.901 |
| 69 Activ. informáticas | 1.992.860 | 7,7% | 1.974.008 | 16.932 | 1.920 |
| 54 Comercio al por menor | 1.326.161 | 5,1% | 680.669 | 419.049 | 226.444 |
| 67 Activ. inmobiliarias | 1.182.523 | 4,6% | 0 | 535.285 | 647.238 |
| 53 Comercio mayorista e interm. | 778.900 | 3,0% | 286.450 | 387.461 | 104.989 |
| 56 Restauración | 530.514 | 2,0% | 0 | 18.154 | 512.360 |
| 45 Fab. muebles | 417.000 | 1,6% | 340.074 | 54.500 | 22.427 |
| 64 Intermed. financiera | 385.347 | 1,5% | 0 | 208.650 | 176.697 |
| 52 Venta y reparación de vehículos | 382.073 | 1,5% | 0 | 293.038 | 89.035 |
| 72 Otros servicios a empresas | 366.466 | 1,4% | 0 | 313.438 | 53.029 |
| 59 Transp. mercancías por carretera | 355.725 | 1,4% | 0 | 335.728 | 19.997 |
| 39 Fab. máq. oficina y eq. informát. | 350.552 | 1,4% | 322.293 | 28.081 | 178 |
| 68 Alquiler de maquinaria | 291.513 | 1,1% | 0 | 266.981 | 24.532 |
| 24 Ind. de la madera y el corcho | 273.081 | 1,1% | 0 | 265.357 | 7.724 |
| 63 Correos y telecomunicaciones | 231.986 | 0,9% | 0 | 166.891 | 65.095 |
| 40 Fab. maq. y mat. eléctrico | 219.293 | 0,8% | 95.653 | 122.275 | 1.365 |
| 33 Fab. materiales de construcción | 158.012 | 0,6% | 0 | 135.149 | 22.863 |
| 62 Activ. anexas a los transportes | 140.557 | 0,5% | 0 | 122.637 | 17.920 |
| 49 Prod. distrib energía, gas y vapor | 108.764 | 0,4% | 0 | 75.400 | 33.364 |
| 55 Hoteles y otros | 105.366 | 0,4% | 0 | 14.416 | 90.949 |
| Resto de actividades | 7.695.227 | 29,7% | 18.981 | 897.393 | 6.778.853 |
| Economías domésticas | 79.569 | 0,3% | 0 | 0 | 79.569 |

EUIPO Multiplicadores

El multiplicador de la actividad corriente de la EUIPO sobre la producción regional alcanza un valor de 1,4721

Multiplicador
de producción

Multiplicador
de renta

Actividad corriente

1,4721

0,8147

2,1069

0,9318

Actividad inversora

El multiplicador de inversión alcanza un valor de 2,1069, superior al de la actividad corriente

Multiplicador
de producción

Multiplicador
de renta

EUIPO Impactos totales

La demanda de gasto corriente y de inversión derivada de la actividad de la EUIPO genera un **impacto sobre la producción regional cifrado en 376,2 millones de euros**

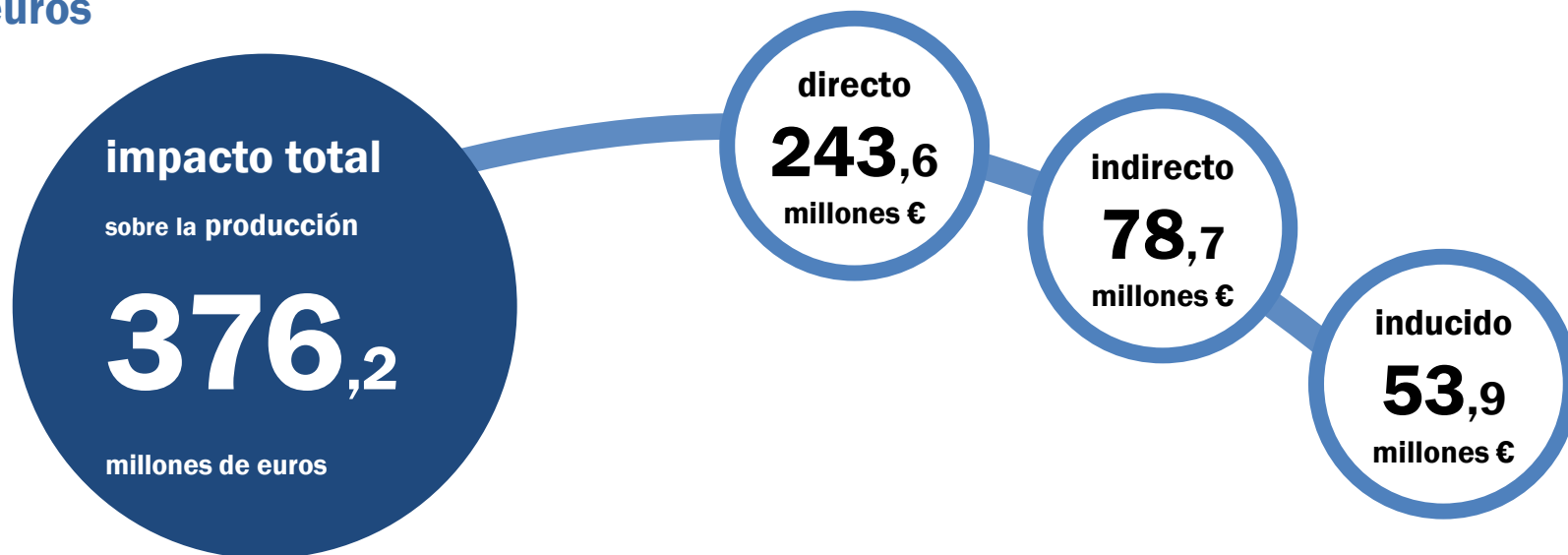

EUIPO Impactos totales

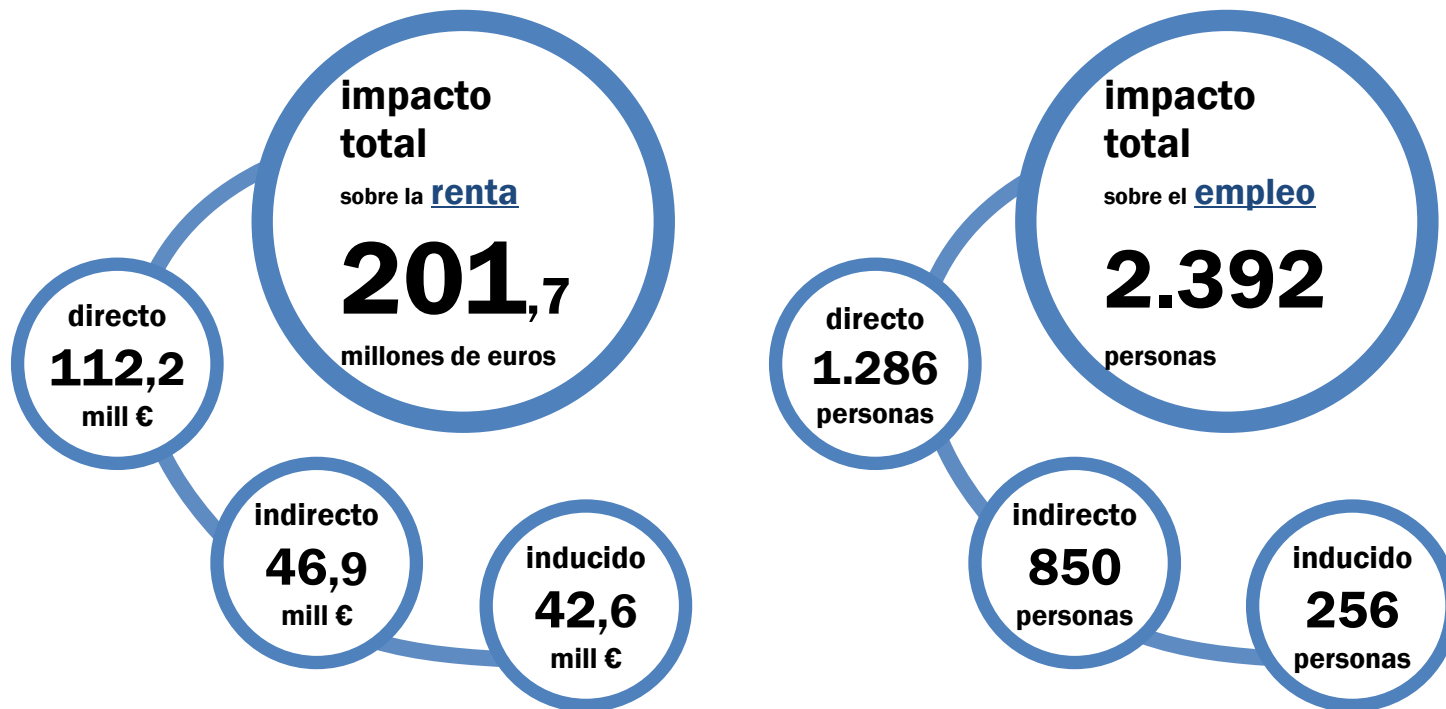

Impacto sobre el VAB y el empleo provincial y autonómico

Comunidad Valenciana

renta

0,20%

empleo

0,13%



Provincia de Alicante

renta

0,60%

empleo

0,39%



Impacto de la EUIPO en 2009, 2013 y 2015*



impacto total*
sobre
la **producción**

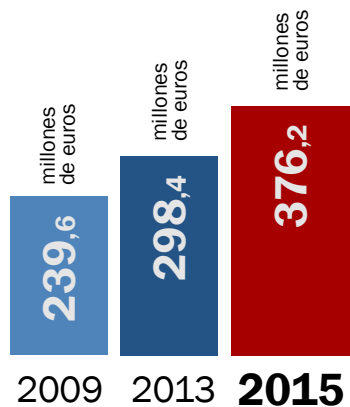

impacto total*
sobre
la **renta**

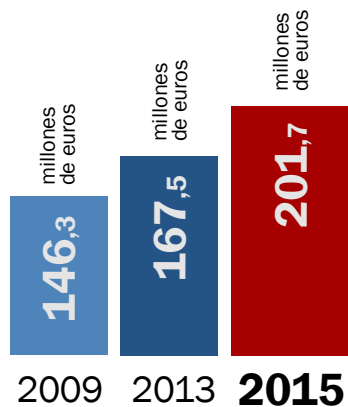

impacto total*
sobre
el **empleo**

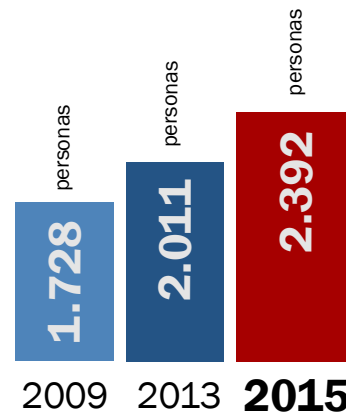

*sin incluir los **agentes externos**

Impacto de los agentes externos

Escuela Europea de Alicante



Profesionales Prop. Intelectual



Celebración de eventos



Tribunal de Marcas de la UE



IMPACTOS TOTALES

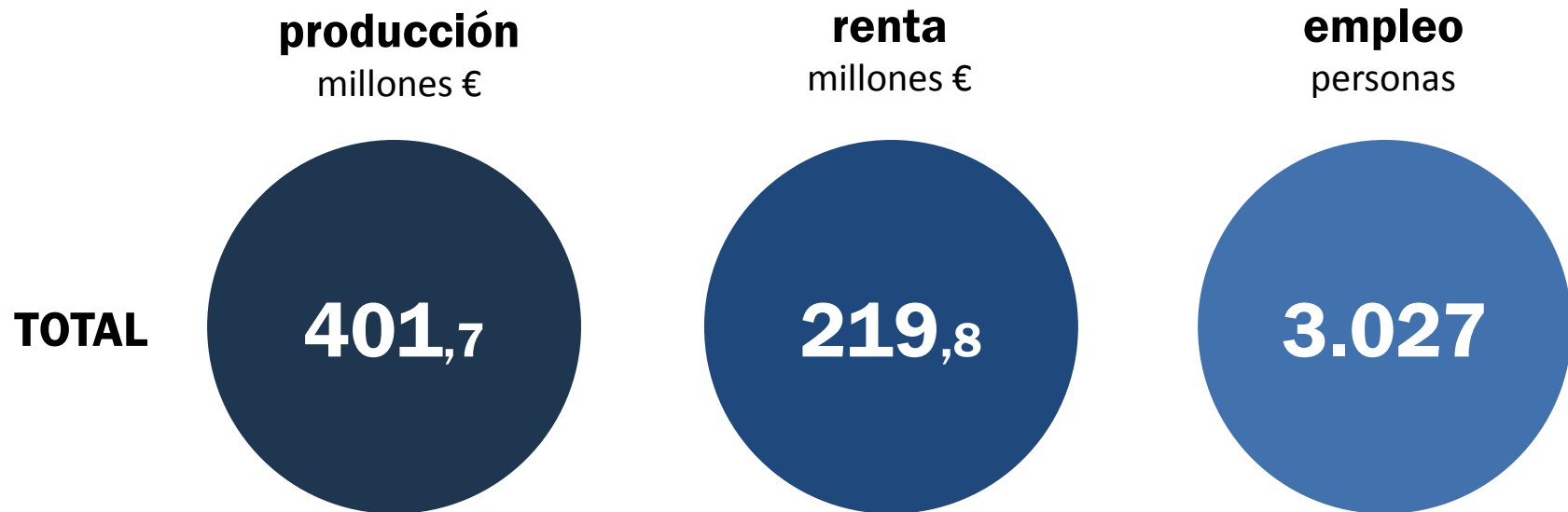

IMPACTOS TOTALES

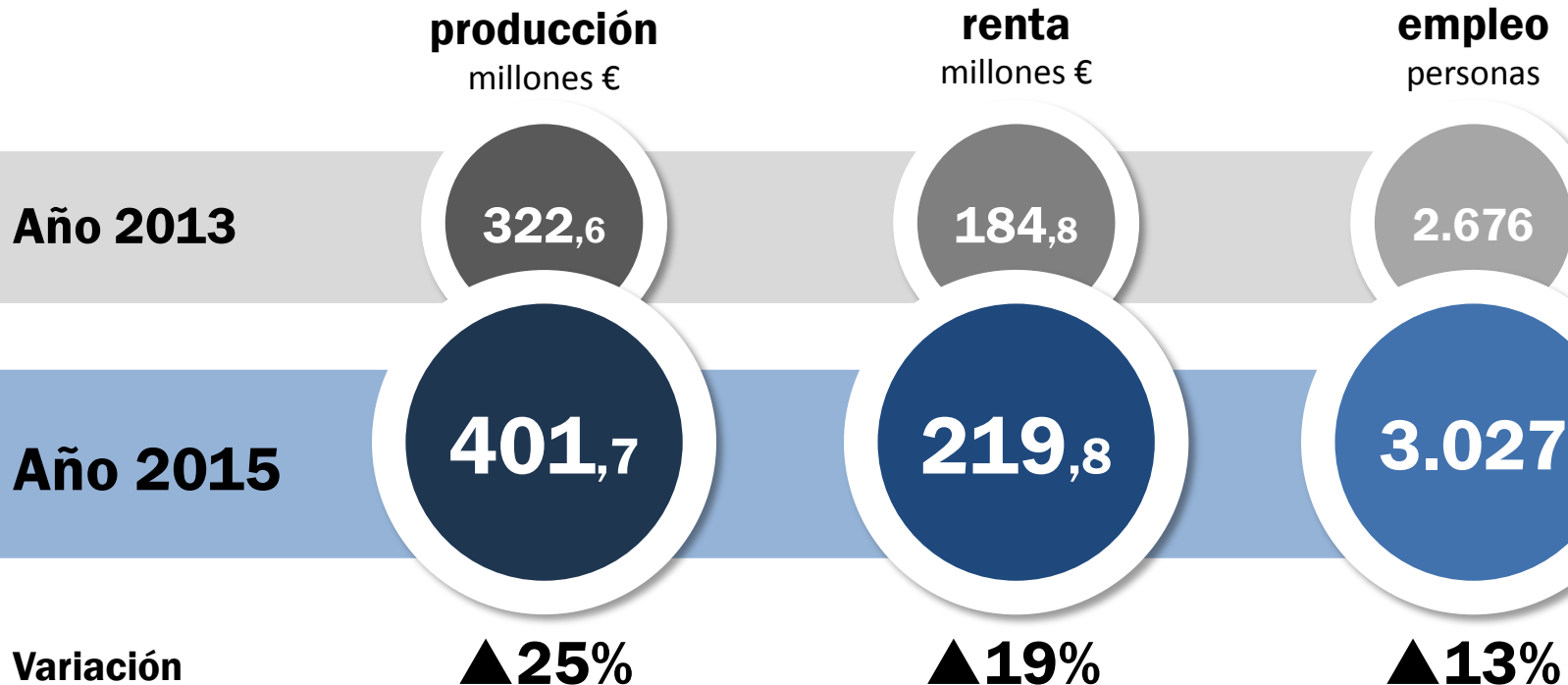

Informe de Impacto de la EUIPO

IMPACTO SOCIAL