

**Oferta turística  
municipal y comarcal  
de la Comunitat Valenciana  
2016**





## ÍNDICE

Presentación	7
Principales resultados	9

### Oferta turística municipal de la provincia de Alicante

Hoteles	39
Hostales	41
Pensiones	42
Apartamentos	43
Campings	46
Casas Rurales	47
Albergues	50
Restaurantes	51
Agencias de Viajes	55
Empresas de Turismo Activo	57

### Oferta turística municipal de la provincia de Castellón

Hoteles	61
Hostales	63
Pensiones	64
Apartamentos	65
Campings	68
Casas Rurales	69
Albergues	72
Restaurantes	73
Agencias de Viajes	77
Empresas de Turismo Activo	78

### Oferta turística municipal de la provincia de Valencia

Hoteles	81
Hostales	83
Pensiones	84
Apartamentos	86
Campings	90
Casas Rurales	91
Albergues	94
Restaurantes	95
Agencias de Viajes	102
Empresas de Turismo Activo	105

### Oferta turística comarcal

Hoteles	109
Hostales	110
Pensiones	111
Apartamentos	112
Campings	113
Casas Rurales	114
Albergues	115
Restaurantes	116
Agencias de Viajes	117
Empresas de Turismo Activo	118

### Evolución de la oferta turística en la Comunitat Valenciana 1990-2016

Hoteles	121
Hostales	123
Pensiones	125
Apartamentos	126
Campings	128
Casas Rurales	130
Albergues	132
Restaurantes	134
Agencias de Viajes	136
Empresas de Turismo Activo	138

**Evolución de la oferta turística en la provincia de Alicante 1990-2016**

Hoteles	141
Hostales	143
Pensiones	145
Apartamentos	146
Campings	148
Casas Rurales	150
Albergues	152
Restaurantes	154
Agencias de Viajes	156
Empresas de Turismo Activo	158

**Evolución de la oferta turística en la provincia de Castellón 1990-2016**

Hoteles	161
Hostales	163
Pensiones	165
Apartamentos	166
Campings	168
Casas Rurales	170
Albergues	172
Restaurantes	174
Agencias de Viajes	176
Empresas de Turismo Activo	178

**Evolución de la oferta turística en la provincia de Valencia 1990-2016**

Hoteles	181
Hostales	183
Pensiones	185
Apartamentos	186
Campings	188
Casas Rurales	190
Albergues	192
Restaurantes	194
Agencias de Viajes	196
Empresas de Turismo Activo	198



## PRESENTACIÓN

La Agència Valenciana del Turisme pone a disposición del sector turístico el anuario *La Oferta Turística Municipal y Comarcal de la Comunitat Valenciana 2016* como resultado de la explotación estadística del Registro de Empresas, Establecimientos y Profesiones Turísticas de la Generalitat.

Así, a 31 de diciembre de 2016, la oferta en **alojamiento turístico** colectivo era de 467.023 plazas, un 10,7% más que en el año anterior, debido a la destacada evolución de la modalidad de apartamentos turísticos.

La oferta de plazas en **establecimientos hoteleros** (hoteles, hostales, pensiones y albergues de ciudad), estimada en 137.146 plazas, crece un 1%. Con respecto a 2015, los albergues de ciudad o urbanos, con un total de 689 plazas, dejan de clasificarse según el Decreto de Alojamiento Rural, para ser regulados en el Decreto de Establecimientos Hoteleros como grupo cuarto; esta edición incluye una tabla específica en el apartado de *Principales Resultados*.

La oferta de plazas en **apartamentos** se ha incrementado un destacado 21%, que se suma al incremento del 10% de 2015, coincidiendo con la intensificación de las campañas de inspección y sensibilización desarrolladas en colaboración con otras administraciones.

Los **campings** ofertan 71.741 plazas, con un incremento del 1%, debido a la evolución de la provincia de Alicante; por su parte, el **alojamiento rural**, con una oferta de 11.099 plazas en casas rurales y albergues, ha crecido un 2%.

La Comunitat Valenciana cuenta con 1.278 **agencias de viaje**, de las cuales un 69,6% son casas centrales, con una evolución interanual positiva del 1,3%, mientras que el número de sucursales ha disminuido ligeramente (-0,3%).

El número de **restaurantes**, estimado en 14.556, ha permanecido estable (0,5%).

Continúa el desarrollo de la oferta de **empresas de turismo activo**, con un total de 286 establecimientos y un incremento interanual del 30,6%.

Valencia, febrero de 2017  
Área de Conocimiento e Inteligencia Turística  
Agència Valenciana del Turisme





## PRINCIPALES RESULTADOS

Fuente: Agència Valenciana del Turisme. Registro de Empresas, Establecimientos y Profesiones Turísticas de la Comunitat Valenciana

En 2016 la Comunitat Valenciana cuenta con un total de **49.339 unidades de alojamiento turístico** que suman una oferta total de **467.023 plazas**. Del total de plazas, un 54% corresponde a la modalidad de apartamentos, un 29% a establecimientos hoteleros<sup>1</sup>, un 15% a campings y el 2% restante a alojamiento rural.

La provincia de **Alicante** concentra el 52,6% de la oferta, seguida por **Castellón** (23,7%) y **Valencia** (23,6%)

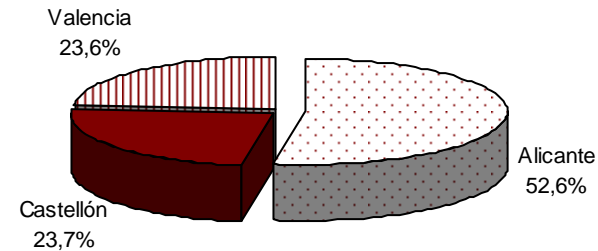
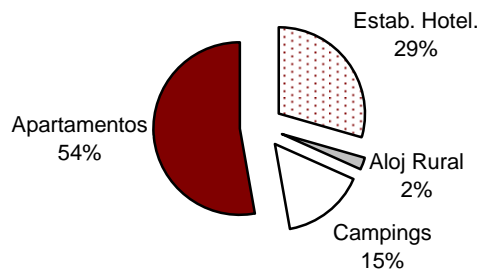

<sup>1</sup> Hoteles, hostales, pensiones (incluye B&B) y albergues de ciudad.

## Oferta turística municipal y comarcal 2016

La oferta de **plazas** ha crecido un 10,7% respecto a 2015, destacando la evolución de los apartamentos (21%).

**Por provincias**, Alicante crece un 10%, Castellón un 9,9% y Valencia un 13,3%.

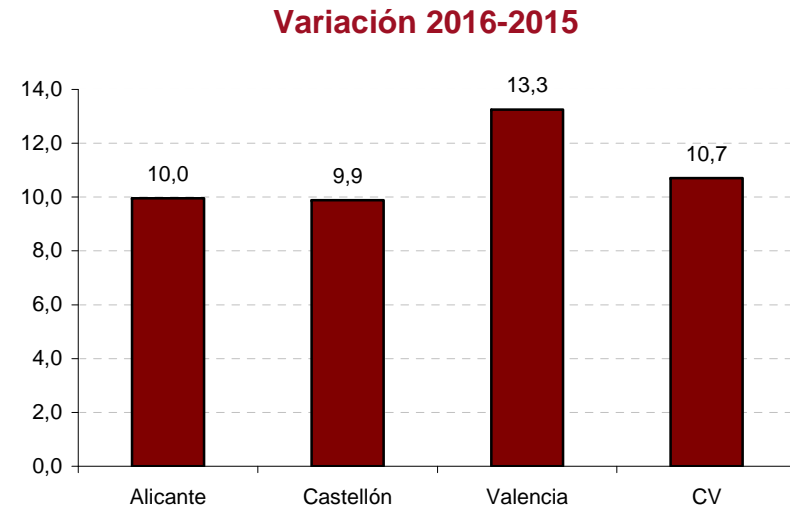
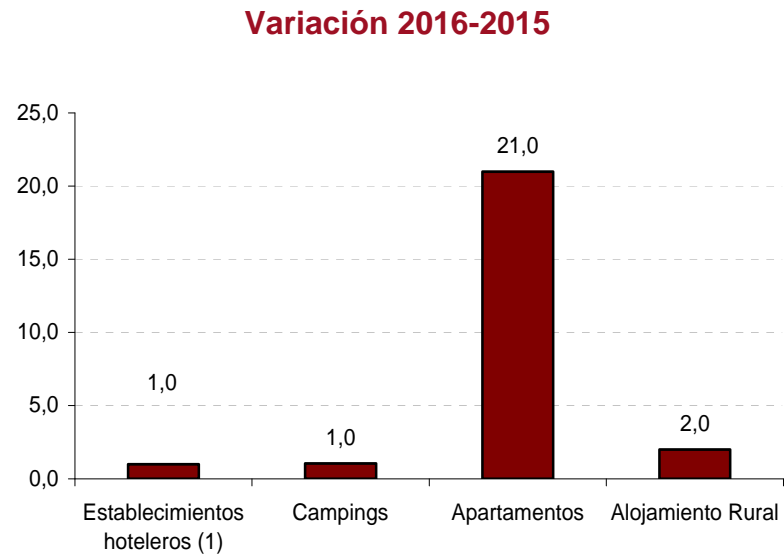

(1) Hoteles, hostales, pensiones (incluye B&B) y albergues de ciudad

## Hoteles

La Comunitat Valenciana cuenta con una oferta de **124.902** plazas en hoteles, un 1% superior a 2015.

La provincia de Alicante concentra el 54,8%, seguida de Valencia (27,3%) y Castellón (18%). Respecto al año anterior, la oferta se ha incrementado en las provincias de Alicante (1,2%) y Valencia (2%) y ha decrecido ligeramente en Castellón (-0,4%).

### Número de establecimientos hoteleros (hoteles)

ZONAS Y PROVINCIAS	ESTRELLAS					TOTAL
	1	2	3	4	5	
<b>PROVINCIA ALICANTE</b>	<b>45</b>	<b>65</b>	<b>142</b>	<b>88</b>	<b>9</b>	<b>349</b>
Benidorm	6	22	61	37	3	129
Alicante. Litoral	24	29	62	42	5	162
Alicante. Interior	15	14	19	9	1	58
<b>PROVINCIA CASTELLÓN</b>	<b>36</b>	<b>52</b>	<b>46</b>	<b>33</b>	<b>1</b>	<b>168</b>
Castellón. Litoral	20	31	29	27	1	108
Castellón. Interior	16	21	17	6	0	60
<b>PROVINCIA VALENCIA</b>	<b>33</b>	<b>54</b>	<b>86</b>	<b>62</b>	<b>7</b>	<b>242</b>
Valencia. Ciudad *	3	9	27	37	6	82
Valencia. Litoral	7	17	26	13	0	63
Valencia. Interior	23	28	33	12	1	97
<b>C.VALENCIANA</b>	<b>114</b>	<b>171</b>	<b>274</b>	<b>183</b>	<b>17</b>	<b>759</b>
Total litoral**	57	99	178	119	9	462
Total interior	54	63	69	27	2	215

(\*) Únicamente incluye el municipio de Valencia. (\*\*) El litoral no incluye la zona Valencia.Ciudad

## Número de plazas en establecimientos hoteleros (hoteles)

ZONAS Y PROVINCIAS	ESTRELLAS					TOTAL
	1	2	3	4	5	
<b>PROVINCIA ALICANTE</b>	<b>2.129</b>	<b>5.779</b>	<b>30.682</b>	<b>27.419</b>	<b>2.429</b>	<b>68.438</b>
Benidorm	353	3.549	20.641	15.314	870	40.727
Alicante. Litoral	1.303	1.749	9.070	10.837	1.319	24.278
Alicante. Interior	473	481	971	1.268	240	3.433
<b>PROVINCIA CASTELLÓN</b>	<b>1.459</b>	<b>2.775</b>	<b>6.045</b>	<b>11.774</b>	<b>374</b>	<b>22.427</b>
Castellón. Litoral	1.123	1.894	4.877	11.410	374	19.678
Castellón. Interior	336	881	1.168	364	0	2.749
<b>PROVINCIA VALENCIA</b>	<b>1.748</b>	<b>3.199</b>	<b>11.530</b>	<b>15.973</b>	<b>1.587</b>	<b>34.037</b>
Valencia. Ciudad *	134	787	3.947	9.761	1.562	16.191
Valencia. Litoral	183	794	4.244	4.383	0	9.604
Valencia. Interior	1.431	1.618	3.339	1.829	25	8.242
<b>C.VALENCIANA</b>	<b>5.336</b>	<b>11.753</b>	<b>48.257</b>	<b>55.166</b>	<b>4.390</b>	<b>124.902</b>
Total litoral**	2.962	7.986	38.832	41.944	2.563	94.287
Total interior	2.240	2.980	5.478	3.461	265	14.424

(\*) Únicamente incluye el municipio de Valencia. (\*\*) El litoral no incluye la zona Valencia.Ciudad

Variación interanual de plazas en hoteles por zonas

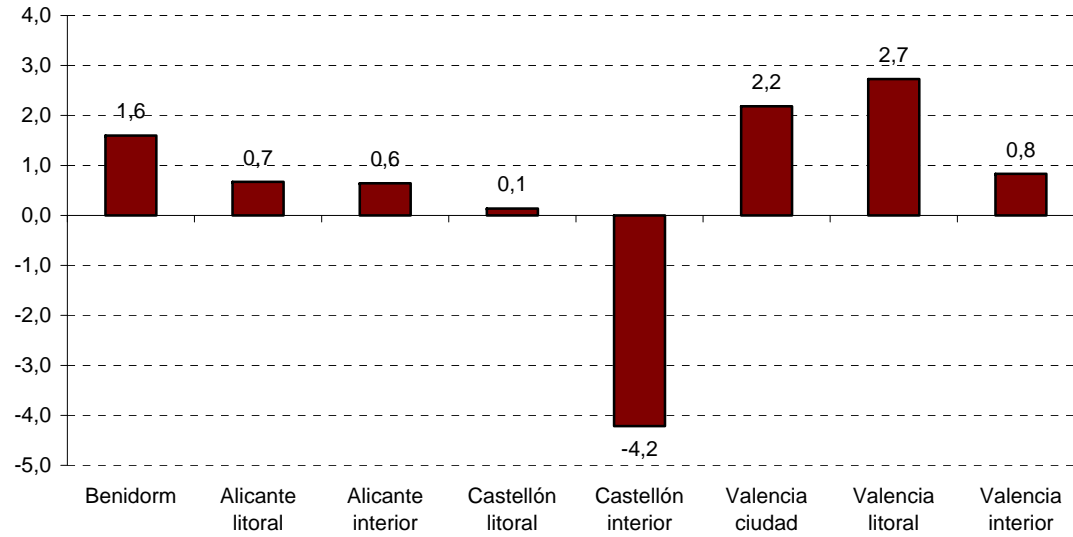

## Oferta turística municipal y comarcal 2016

Como en el año anterior, la oferta de plazas decrece en las categorías de una a tres estrellas, crece en 4 y se mantiene en la de 5. La oferta de 4 y 5 estrellas representa un 45,8% del total y ha crecido un 4,1%.

### Evolución de las plazas en establecimientos hoteleros (hoteles)

	ESTRELLAS					TOTAL
	1	2	3	4	5	
<b>COMUNITAT VALENCIANA</b>	<b>-4,5</b>	<b>-1,2</b>	<b>-1,1</b>	<b>4,4</b>	<b>0,0</b>	<b>1,1</b>
Valencia ciudad	0,0	36,2	2,5	0,4	0,0	2,2
Total litoral*	-8,3	-1,4	-2,0	5,7	0,0	1,2
Total interior	0,8	-7,5	3,0	1,1	0,0	-0,2

\* No incluye la ciudad de Valencia

### Hostales

La Comunitat Valenciana cuenta con **6.702 plazas en hostales**. La oferta de plazas en esta modalidad ha decrecido en 2016 (-3,4%), el descenso ha sido generalizado en las tres provincias debido a la reclasificación en otros grupos, como consecuencia de la clasificación única prevista en texto consolidado del Decreto 75/2015, regulador de los establecimientos hoteleros.

#### Número y plazas en establecimientos hoteleros (hostales)

ZONAS Y PROVINCIAS	TOTAL	
	Número	Plazas
<b>PROVINCIA ALICANTE</b>	<b>87</b>	<b>2.910</b>
Benidorm	3	102
Alicante. Litoral	61	2.214
Alicante. Interior	23	594
<b>PROVINCIA CASTELLÓN</b>	<b>51</b>	<b>1.463</b>
Castellón. Litoral	21	702
Castellón. Interior	30	761
<b>PROVINCIA VALENCIA</b>	<b>65</b>	<b>2.329</b>
Valencia. Ciudad *	20	764
Valencia. Litoral	12	406
Valencia. Interior	33	1.159
<b>C.VALENCIANA</b>	<b>203</b>	<b>6.702</b>
Total litoral**	97	3.424
Total interior	86	2.514

(\*) Únicamente incluye el municipio de Valencia.

(\*\*) El litoral no incluye la zona Valencia.Ciudad

Variación interanual de plazas en hostales por zonas

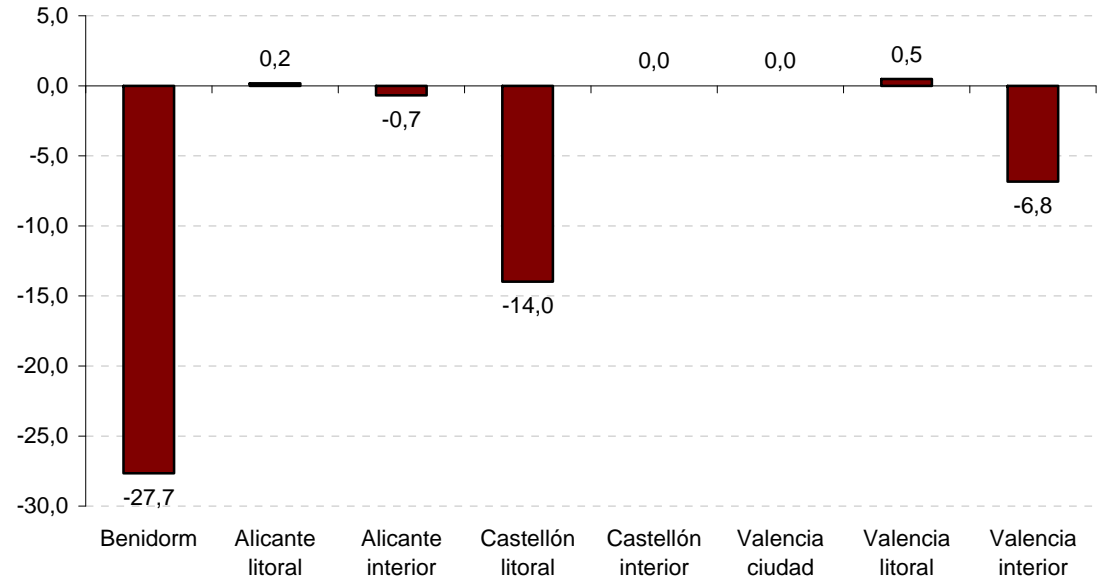



## Pensiones

En 2016 la oferta de plazas en pensiones, 4.853, se mantiene respecto a 2015 en la Comunitat Valenciana, por provincias, crece en Valencia y decrece en Alicante y Castellón.

El decreto 75/2015 recoge la posibilidad de que los establecimientos clasificados como pensión se denominen «Bed and Breakfast» si ofrecen el servicio de desayuno.

### Evolución de las plazas en pensiones

	2016	% variación
Alicante	1.904	-1,2
Castellón	656	-2,4
Valencia	2.293	1,7
<b>Comunitat Valenciana</b>	<b>4.853</b>	<b>-0,02</b>

### Serie anual plazas en pensiones de la Comunitat Valenciana

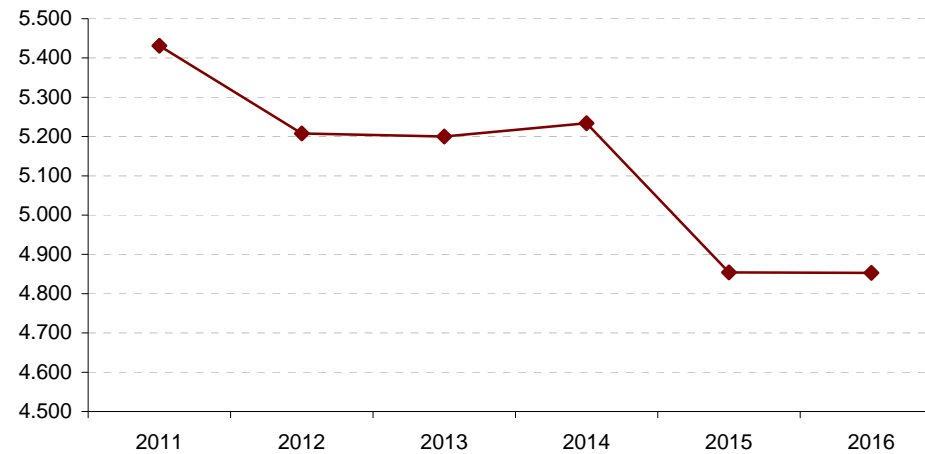

### Albergues de ciudad

La nueva modalidad de oferta de albergues de ciudad de la Comunitat Valenciana se compone en 2016 de 10 establecimientos con una oferta de **689 plazas**, repartida entre las provincias de Alicante y Valencia. Con respecto a 2015 la oferta de plazas es un 40% mayor.

ZONAS Y PROVINCIAS	TOTAL	
	Número	Plazas
<b>PROVINCIA ALICANTE</b>	<b>7</b>	<b>439</b>
Alicante	3	166
Calpe	1	149
Denia	1	52
El Campello	1	22
Jávea	1	50
<b>PROVINCIA VALENCIA</b>	<b>3</b>	<b>250</b>
Valencia	2	165
Xàtiva	1	85
<b>C. VALENCIANA</b>	<b>10</b>	<b>689</b>

La oferta de albergues de ciudad o urbanos ha pasado de clasificarse según la disposición adicional 2 del Decreto de Alojamiento Rural, a ser contemplada en el nuevo Decreto 75/2015 de Establecimientos Hoteleros publicado en el DOCV 7529 de 20 de mayo de 2015.

### Apartamentos

La oferta en apartamentos turísticos de la Comunitat Valenciana a 31 de diciembre de 2016 era de **247.037 plazas**, lo que representa un destacado **incremento** interanual del **21%**, que se suma al incremento del 10% experimentado en 2015. Este incremento coincide con la intensificación de las campañas de inspección de la Agència Valenciana del Turisme (con la participación de la policía autonómica), así como las campañas de sensibilización contra la oferta ilegal y la competencia desleal desarrolladas en colaboración con la Agencia Tributaria y la Agencia de Seguridad y Respuesta a las Emergencias.

La mayoría de las plazas se concentra en la provincia de Alicante (56%), seguida de Castellón (24,8%) y Valencia (19,2%). La oferta se ha incrementado tanto en el litoral (18,2%) como en el interior (29,2%).

#### Número y plazas de apartamentos

ZONAS Y PROVINCIAS	CATEGORÍAS						TOTAL	
	SUPERIOR		PRIMERA		ESTÁNDAR		Número	Plazas
	Número	Plazas	Número	Plazas	Número	Plazas		
<b>PROVINCIA ALICANTE</b>	<b>293</b>	<b>2.149</b>	<b>916</b>	<b>10.837</b>	<b>25.135</b>	<b>125.419</b>	<b>26.344</b>	<b>138.405</b>
Benidorm	18	88	125	3.202	4.771	20.268	4.914	23.558
Alicante. Litoral	246	1.878	741	7.317	18.848	96.799	19.835	105.994
Alicante. Interior	29	183	50	318	1.516	8.352	1.595	8.853
<b>PROVINCIA CASTELLÓN</b>	<b>49</b>	<b>281</b>	<b>217</b>	<b>931</b>	<b>11.087</b>	<b>59.999</b>	<b>11.353</b>	<b>61.211</b>
Castellón. Litoral	46	271	215	920	10.252	56.200	10.513	57.391
Castellón. Interior	3	10	2	11	835	3.799	840	3.820
<b>PROVINCIA VALENCIA</b>	<b>38</b>	<b>234</b>	<b>105</b>	<b>717</b>	<b>9.084</b>	<b>46.470</b>	<b>9.227</b>	<b>47.421</b>
Valencia. Ciudad *	4	24	56	283	2.331	10.643	2.391	10.950
Valencia. Litoral	34	210	44	392	6.291	33.264	6.369	33.866
Valencia. Interior	0	0	5	42	462	2.563	467	2.605
<b>C.VALENCIANA</b>	<b>380</b>	<b>2.664</b>	<b>1.238</b>	<b>12.485</b>	<b>45.306</b>	<b>231.888</b>	<b>46.924</b>	<b>247.037</b>
Total litoral**	344	2.447	1.125	11.831	40.162	206.531	41.631	220.809
Total interior	32	193	57	371	2.813	14.714	2.902	15.278

(\*) Únicamente incluye el municipio de Valencia. (\*\*) El litoral no incluye la zona Valencia.Ciudad

**Variación interanual de plazas en apartamentos por zonas**

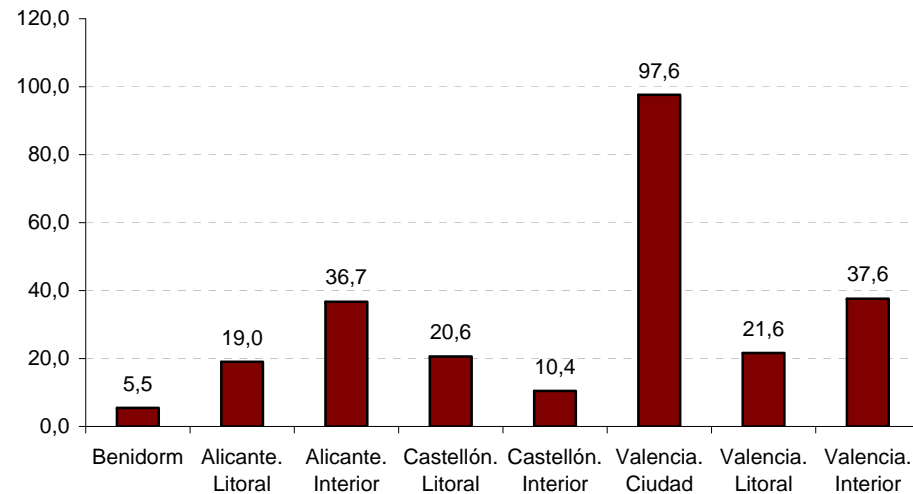

Un 42,9% de la oferta de plazas se concentra en el litoral de Alicante. Destaca el incremento de la ciudad de Valencia. El crecimiento se ha extendido a todas las categorías.

**Evolución de las plazas en apartamentos por categorías**

	Superior	Primera	Estándar	Total
<b>COMUNITAT VALENCIANA</b>	<b>2.664</b>	<b>12.485</b>	<b>231.888</b>	<b>247.037</b>
<b>2016-2015</b>	30,3	3,6	22,0	21,0

Oropesa, la ciudad de Valencia y Torrevieja encabezan los municipios con mayor incremento de plazas en valor absoluto.

**Incremento de plazas en apartamentos por municipios 2016-2015**

Municipio	% var.	Diferencia plazas	Municipio	% var.	Diferencia plazas
Oropesa del Mar	41,4	5.457	Calp	6,6	1.021
Valencia	97,6	5.409	A. Xivert / Alcossebre	9,3	955
Torrevieja	117,0	3.621	Santa Pola	31,3	954
Oliva	57,1	2.299	Gandia	7,7	802
Peñíscola	13,6	2.058	Altea	27,2	772
Alicante	51,3	1.931	Cullera	14,4	578
Dénia	11,7	1.398	Villajoyosa	18,9	548
Orihuela	26,5	1.394	Vinaròs	18,7	480
Xàbia	9,5	1.329	Benissa	9,0	430
Benidorm	5,4	1.190	L'Alfàs del Pi	6,8	402
Teulada	19,8	1.038	Benicàssim	12,1	278

### Campings

La Comunitat Valenciana cuenta con una oferta de **71.741 plazas en campings**. Esta oferta corresponde en un 43% a la provincia de Alicante, en un 29% a la de Castellón y en un 28% a la de Valencia.

Con respecto a 2015 el número de plazas se ha incrementado en un 1%; dicho incremento se debe a la evolución de la provincia de Alicante.

#### Número y plazas de campings

ZONAS Y PROVINCIAS	GRAN CONFORT/5*		PRIMERA/4*		SEGUNDA/3 *		2*		1*	
	Número	Plazas	Número	Plazas	Número	Plazas	Número	Plazas	Número	Plazas
<b>PROVINCIA ALICANTE</b>	<b>4</b>	<b>7.070</b>	<b>9</b>	<b>5.159</b>	<b>28</b>	<b>17.536</b>	<b>3</b>	<b>777</b>	<b>3</b>	<b>254</b>
Benidorm	1	666	3	3.242	7	8.908				
Alicante. Litoral	2	1.913	5	1.724	17	7.920	3	777	3	254
Alicante. Interior	1	4.491	1	193	4	708				
<b>PROVINCIA CASTELLÓN</b>	<b>1</b>	<b>1.981</b>	<b>15</b>	<b>9.075</b>	<b>24</b>	<b>9.671</b>	<b>1</b>	<b>333</b>		
Castellón. Litoral	1	1.981	12	8.104	18	8.292	1	333		
Castellón. Interior			3	971	6	1.379				
<b>PROVINCIA VALENCIA</b>			<b>8</b>	<b>4.105</b>	<b>29</b>	<b>15.696</b>			<b>1</b>	<b>84</b>
Valencia. Ciudad *					2	939				
Valencia. Litoral			4	2.736	16	11.774				
Valencia. Interior			4	1.369	11	2.983			1	84
<b>C.VALENCIANA</b>	<b>5</b>	<b>9.051</b>	<b>32</b>	<b>18.339</b>	<b>81</b>	<b>42.903</b>	<b>4</b>	<b>1.110</b>	<b>4</b>	<b>338</b>
Total litoral**	4	4.560	24	15.806	58	36.894	4	1.110	3	254
Total interior	1	4.491	8	2.533	21	5.070			1	84

(\*) Únicamente incluye el municipio de Valencia. (\*\*) El litoral no incluye la zona Valencia.Ciudad

**Evolución de las plazas en campings por zonas**

	2016	%variación
<b>PROVINCIA ALICANTE</b>	<b>30.796</b>	<b>2,4</b>
Benidorm	12.816	0,0
Alicante. Litoral	12.588	6,5
Alicante. Interior	5.392	-0,8
<b>PROVINCIA CASTELLÓN</b>	<b>21.060</b>	<b>0,0</b>
Castellón. Litoral	18.710	0,0
Castellón. Interior	2.350	0,0
<b>PROVINCIA VALENCIA</b>	<b>19.885</b>	<b>0,05</b>
Valencia. Ciudad*	939	0,0
Valencia. Litoral	14.510	0,1
Valencia. Interior	4.436	0,0
<b>COMUNITAT VALENCIANA</b>	<b>71.741</b>	<b>1,0</b>
Total litoral**	58.624	1,4
Total interior	12.178	-0,3

(\*) Únicamente incluye el municipio de Valencia. (\*\*) El litoral no incluye la zona Valencia.Ciudad

El Decreto 6/2015 de 23 de enero, regulador de los campings y de las áreas de pernocta en tránsito para autocaravanas de la Comunitat Valenciana entró en vigor el 28 de enero de 2015, en dicho decreto se contempla una **nueva clasificación por estrellas** tal y como se detalla en el cuadro siguiente.

Un 60% de la oferta corresponde a la nueva categoría 3 estrellas (antes Segunda); en 2016 ha crecido la oferta de 5, 2 y 1 estrellas y ha decrecido en 4 y 3 estrellas.

**Evolución de las plazas en campings**

	Gran Confort/5*	Primera/4*	Segunda/3*	2*	1*	TOTAL
<b>COMUNITAT VALENCIANA</b>	<b>9.051</b>	<b>18.339</b>	<b>42.903</b>	<b>1.110</b>	<b>338</b>	<b>71.741</b>
<b>2016-2015</b>	98,5	-17,2	-1,3	77,0	94,3	1,0

**Cuota plazas en campings según categoría**

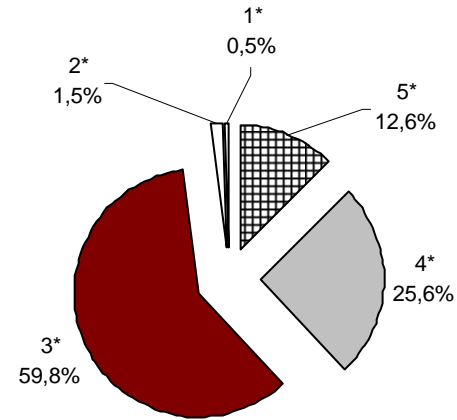



## Alojamiento Rural

### Casas Rurales

La Comunitat Valenciana ofrece **8.048 plazas en casas rurales**, de ellas un 26,8% se localiza en la provincia de Alicante, un 41,5% en la provincia de Castellón y el 31,6% restante en la de Valencia.

Con respecto a 2015, la oferta se ha incrementado un 1,3%, siendo Alicante la provincia que registra un mayor incremento.

#### Número y plazas de casas rurales

ZONAS Y PROVINCIAS	5*		4*		3*		2*		1*	
	Número	Plazas	Número	Plazas	Número	Plazas	Número	Plazas	Número	Plazas
<b>PROVINCIA ALICANTE</b>	<b>0</b>	<b>0</b>	<b>19</b>	<b>211</b>	<b>6</b>	<b>56</b>	<b>220</b>	<b>1.810</b>	<b>8</b>	<b>81</b>
Benidorm										
Alicante. Litoral							12	127		
Alicante. Interior			19	211	6	56	208	1.683	8	81
<b>PROVINCIA CASTELLÓN</b>	<b>1</b>	<b>12</b>	<b>22</b>	<b>177</b>	<b>9</b>	<b>75</b>	<b>414</b>	<b>2.994</b>	<b>9</b>	<b>85</b>
Castellón. Litoral			1	8			6	57	1	3
Castellón. Interior	1	12	21	169	9	75	408	2.937	8	82
<b>PROVINCIA VALENCIA</b>	<b>2</b>	<b>26</b>	<b>10</b>	<b>118</b>	<b>4</b>	<b>38</b>	<b>303</b>	<b>2.311</b>	<b>6</b>	<b>54</b>
Valencia. Ciudad *										
Valencia. Litoral			1	14						
Valencia. Interior	2	26	9	104	4	38	303	2.311	6	54
<b>C.VALENCIANA</b>	<b>3</b>	<b>38</b>	<b>51</b>	<b>506</b>	<b>19</b>	<b>169</b>	<b>937</b>	<b>7.115</b>	<b>23</b>	<b>220</b>
Total litoral**			2	22			18	184	1	3
Total interior	3	38	49	484	19	169	919	6.931	22	217

(\*) Únicamente incluye el municipio de Valencia. (\*\*) El litoral no incluye la zona Valencia.Ciudad

**Evolución de las plazas en casas rurales**

<b>ALOJAMIENTO RURAL plazas</b>	<b>Casas rurales</b>	<b>% variación</b>
<b>PROVINCIA ALICANTE</b>	<b>2.158</b>	<b>2,7</b>
Benidorm		
Alicante. Litoral	127	5,0
Alicante. Interior	2.031	2,5
<b>PROVINCIA CASTELLÓN</b>	<b>3.343</b>	<b>1,4</b>
Castellón. Litoral	68	0,0
Castellón. Interior	3.275	1,4
<b>PROVINCIA VALENCIA</b>	<b>2.547</b>	<b>0,2</b>
Valencia. Ciudad*		
Valencia. Litoral	14	(-)
Valencia. Interior	2.533	-0,4
<b>COMUNITAT VALENCIANA</b>	<b>8.048</b>	<b>1,3</b>
Total litoral*	209	10,6
Total interior	7.839	1,1

El 88,4% de la oferta de plazas en casas rurales de la Comunitat Valenciana se concentra en la categoría de 2 estrellas.

**Cuota de las plazas en casas rurales**

	<b>5*</b>	<b>4*</b>	<b>3*</b>	<b>2*</b>	<b>1*</b>	<b>TOTAL</b>
<b>COMUNITAT VALENCIANA</b>	0,5	6,3	2,1	88,4	2,7	100,0

### Albergues rurales

La Comunitat Valenciana ofrece **3.051 plazas en albergues rurales**, de ellas un 22,7% se localiza en la provincia de Alicante, un 24,6% en la provincia de Castellón y el 52,6% en la de Valencia.

Con respecto a 2015 se han dado de alta 2 albergues en la provincia de Alicante, mientras que se mantiene el número de establecimientos en Castellón y Valencia, con el resultado de un incremento de plazas del 3,8%.

### Número y plazas en albergues rurales

ZONAS Y PROVINCIAS	TOTAL/ Estándar	
	Número	Plazas
Alicante. Litoral	1	50
Alicante. Interior	12	644
Castellón. Interior	18	752
Valencia. Interior	26	1.605
<b>C. VALENCIANA</b>	<b>57</b>	<b>3.051</b>

Con respecto a 2015 los albergues de ciudad o urbanos dejan de clasificarse según la disposición adicional 2 del Decreto de Alojamiento Rural para recogerse en el Decreto 75/2015 de Establecimientos Hoteleros publicado en el DOCV 7529 de 20 de mayo de 2015.

Variación interanual de plazas en albergues por zonas

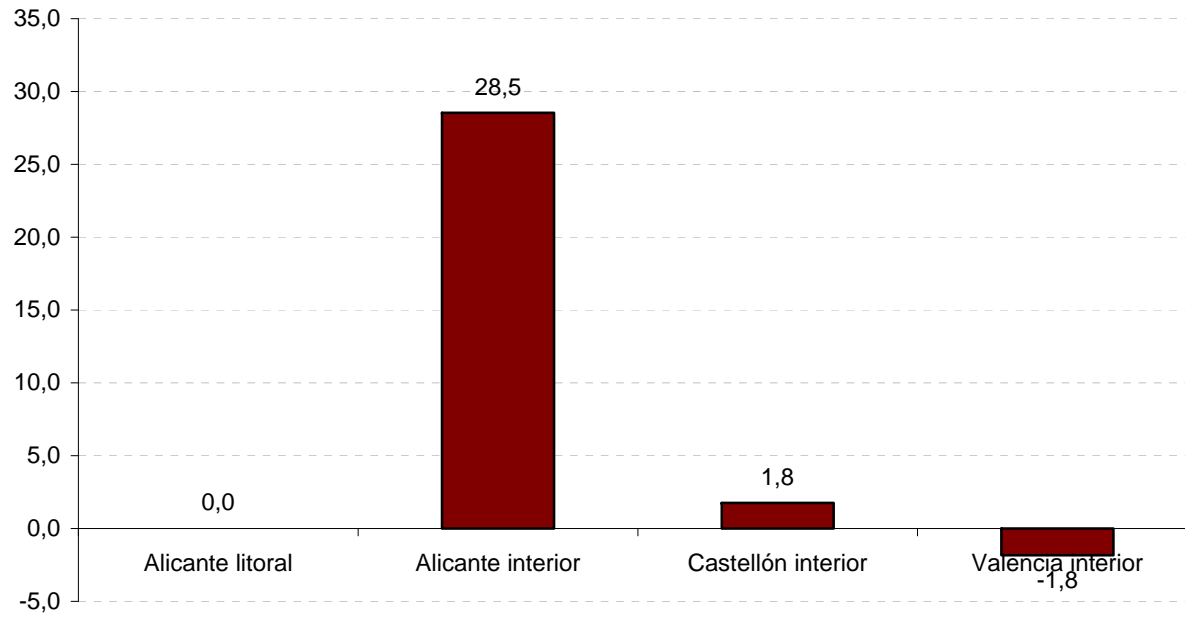

## OTROS ESTABLECIMIENTOS REGLAMENTADOS

### Restaurantes

Según el Registro de Empresas, Establecimientos y Profesiones Turísticas, a fecha 31 de diciembre de 2016, la Comunitat Valenciana cuenta con un total de **14.556 establecimientos de restauración**, la provincia de Alicante concentra el 45,4% de los establecimientos, Castellón el 12,0% y Valencia el 42,6%.

En 2016 hay registrados 79 establecimientos más, la oferta ha crecido en Alicante y Valencia, mientras que ha decrecido en Castellón.

#### Número de restaurantes

ZONAS Y PROVINCIAS	CATEGORÍAS			TOTAL
	Primera	Segunda	Tercera	
<b>PROVINCIA ALICANTE</b>	<b>44</b>	<b>391</b>	<b>6.180</b>	<b>6.615</b>
Benidorm	3	27	581	611
Alicante. Litoral	34	306	4.324	4.664
Alicante. Interior	7	58	1.275	1.340
<b>PROVINCIA CASTELLÓN</b>	<b>5</b>	<b>85</b>	<b>1.651</b>	<b>1.741</b>
Castellón. Litoral	3	59	1.097	1.159
Castellón. Interior	2	26	554	582
<b>PROVINCIA VALENCIA</b>	<b>59</b>	<b>255</b>	<b>5.886</b>	<b>6.200</b>
Valencia. Ciudad *	32	131	2.225	2.388
Valencia. Litoral	12	44	1.255	1.311
Valencia. Interior	15	80	2.406	2.501
<b>C. VALENCIANA</b>	<b>108</b>	<b>731</b>	<b>13.717</b>	<b>14.556</b>
Total litoral**	52	436	7.257	7.745
Total interior	24	164	4.235	4.423

(\*) Únicamente incluye el municipio de Valencia. (\*\*) El litoral no incluye la zona Valencia.Ciudad

## Plazas en restaurantes

ZONAS Y PROVINCIAS	CATEGORÍAS			TOTAL
	Primera	Segunda	Tercera	
<b>PROVINCIA ALICANTE</b>	<b>1.323</b>	<b>18.783</b>	<b>311.310</b>	<b>331.416</b>
Benidorm	120	1.968	24.393	26.481
Alicante. Litoral	1.019	13.390	211.046	225.455
Alicante. Interior	184	3.425	75.871	79.480
<b>PROVINCIA CASTELLÓN</b>	<b>240</b>	<b>9.451</b>	<b>106.579</b>	<b>116.270</b>
Castellón. Litoral	140	6.573	67.816	74.529
Castellón. Interior	100	2.878	38.763	41.741
<b>PROVINCIA VALENCIA</b>	<b>5.976</b>	<b>20.638</b>	<b>358.580</b>	<b>385.194</b>
Valencia. Ciudad *	3.973	8.581	115.861	128.415
Valencia. Litoral	508	2.988	76.632	80.128
Valencia. Interior	1.495	9.069	166.087	176.651
<b>C. VALENCIANA</b>	<b>7.539</b>	<b>48.872</b>	<b>776.469</b>	<b>832.880</b>
Total litoral**	1.787	24.919	379.887	406.593
Total interior	1.779	15.372	280.721	297.872

(\*) Únicamente incluye el municipio de Valencia. (\*\*) El litoral no incluye la zona Valencia.Ciudad

**Variación interanual del número de restaurantes por zonas**

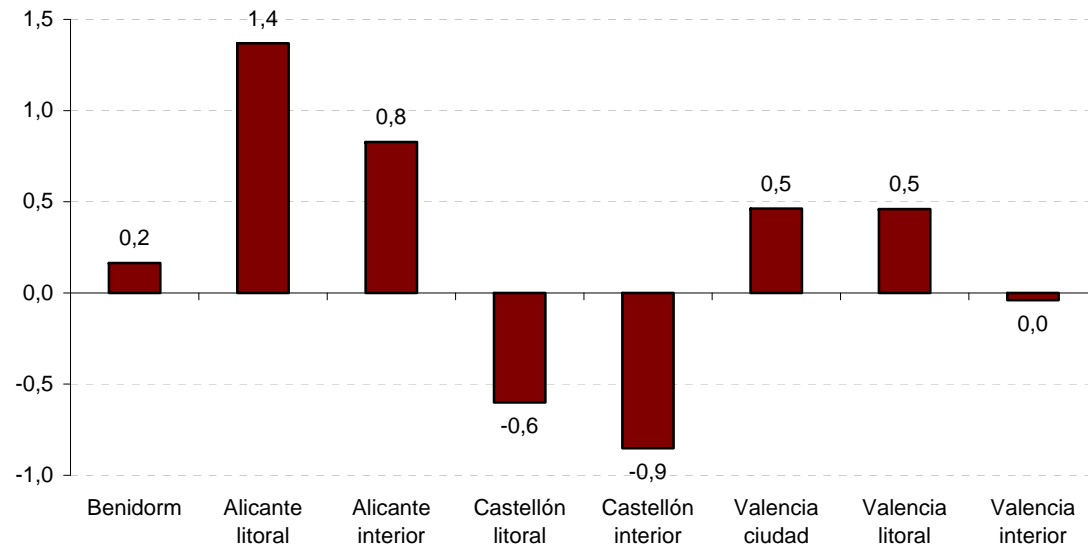

En 2016 ha crecido el número de establecimientos en todas las categorías.

**Evolución de los restaurantes**

	Primera	Segunda	Tercera
<b>COMUNITAT VALENCIANA</b>	<b>108</b>	<b>731</b>	<b>13.717</b>
<b>2016-2015</b>	5,9	6,6	0,2

El número de plazas a 31 de diciembre, se estima en 832.880, lo que supone un incremento del 1,3%.

### Agencias de Viaje

Según el Registro de Empresas, Establecimientos y Profesiones Turísticas, a fecha 31 de diciembre de 2016, la Comunitat Valenciana cuenta con un total de **1.278 agencias de viaje**.

Un 69,6% corresponden a **casas centrales** y un 30,4% son **sucursales**. El 56% se concentra en la provincia de **Valencia**. Por otra parte, un 63,8% son **minoristas**, un 35,1% **mayoristas/minoristas** y el 1,1% restante, **mayoristas**.

### Agencias de viaje

	Casas Centrales				Sucursales				TOTAL GENERAL
	Mayor/Minor	Mayorista	Minorista	Total	Mayor/Minor	Mayorista	Minorista	Total	
<b>PROVINCIA ALICANTE</b>	<b>52</b>	<b>1</b>	<b>260</b>	<b>313</b>	<b>117</b>	<b>2</b>	<b>23</b>	<b>142</b>	<b>455</b>
Benidorm	11	0	19	30	16	2	4	22	52
Alicante. Litoral	27	1	136	164	64	0	8	72	236
Alicante. Interior	14	0	105	119	37	0	11	48	167
<b>PROVINCIA CASTELLÓN</b>	<b>16</b>	<b>0</b>	<b>49</b>	<b>65</b>	<b>32</b>	<b>0</b>	<b>3</b>	<b>35</b>	<b>100</b>
Castellón. Litoral	13	0	30	43	19	0	3	22	65
Castellón. Interior	3	0	19	22	13	0	0	13	35
<b>PROVINCIA VALENCIA</b>	<b>82</b>	<b>6</b>	<b>424</b>	<b>512</b>	<b>150</b>	<b>5</b>	<b>56</b>	<b>211</b>	<b>723</b>
Valencia. Ciudad	54	4	170	228	85	5	35	125	353
Valencia. Litoral	6	0	58	64	15	0	7	22	86
Valencia. Interior	22	2	196	220	50	0	14	64	284
<b>COMUNITAT VALENCIANA</b>	<b>150</b>	<b>7</b>	<b>733</b>	<b>890</b>	<b>299</b>	<b>7</b>	<b>82</b>	<b>388</b>	<b>1.278</b>
Total litoral	57	1	243	301	114	2	22	138	439
Total interior	39	2	320	361	100	0	25	125	486

(\*) Únicamente incluye el municipio de Valencia. (\*\*) El litoral no incluye la zona Valencia.Ciudad



**Variación interanual de agencias de viaje por zonas**

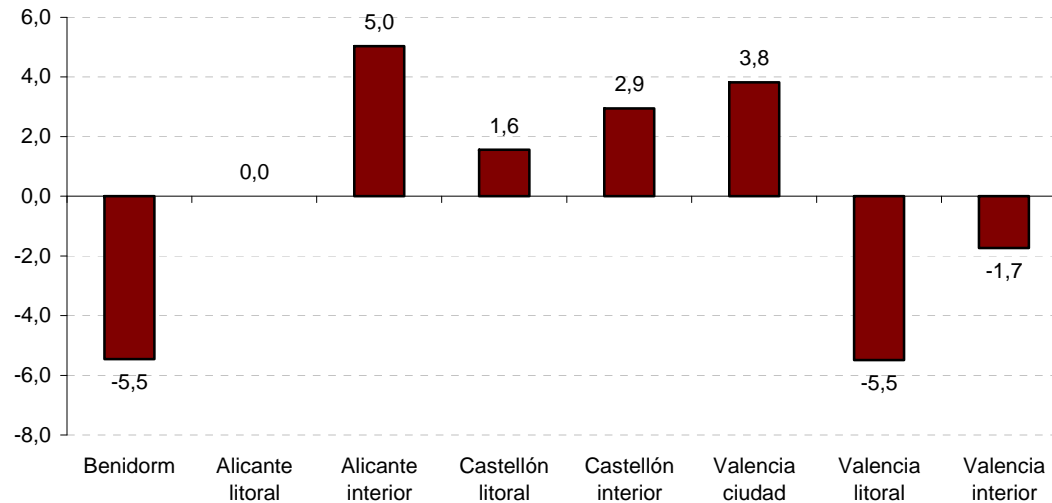

**Evolución de las agencias de viaje**

	Centrales	Sucursales	TOTAL
<b>COMUNITAT VALENCIANA</b>	<b>890</b>	<b>388</b>	<b>1.278</b>
<b>2016-2015</b>	1,3	-0,3	0,8

En 2016 crece ligeramente (0,8%) el número de agencias de viaje en la Comunitat Valenciana, ello se debe a la evolución de las casas centrales (1,3%).

El número de establecimientos crece en las tres provincias, especialmente en Castellón (2%).

### Serie agencias de viaje en la Comunitat Valenciana

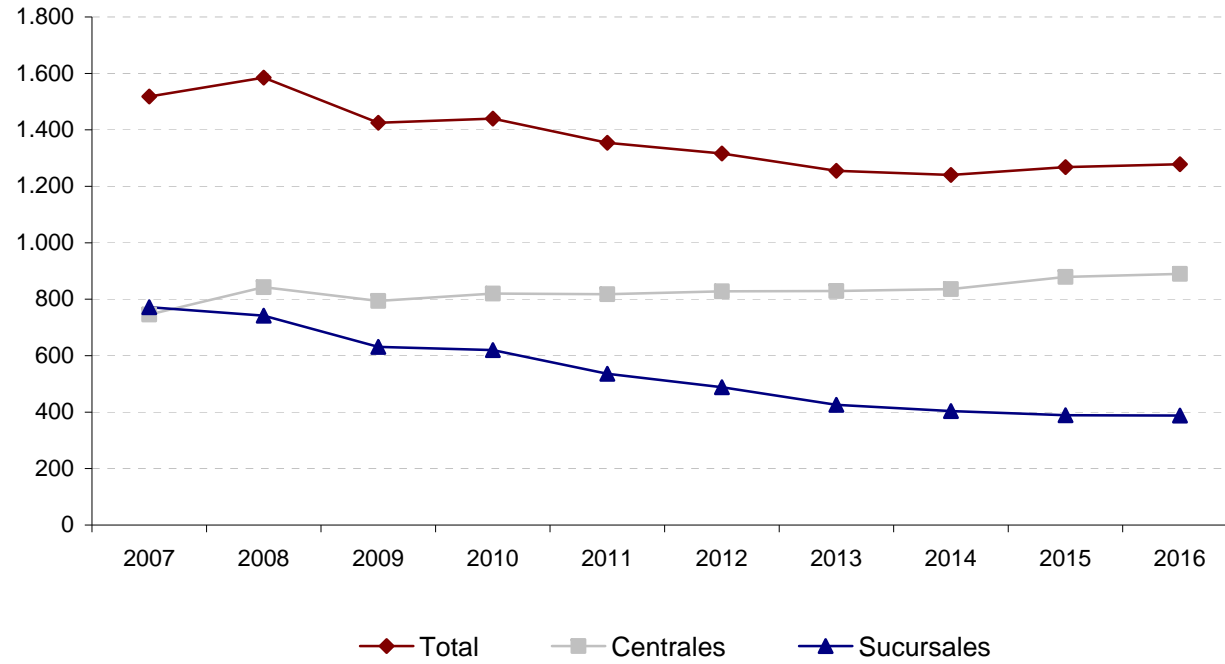

**Turismo activo**

Al finalizar 2016, en la Comunitat Valenciana estaban registradas **286 empresas de turismo activo**, lo que representa un incremento del 30,6% con respecto a 2015. La provincia de Alicante concentra el 56,3% de la oferta y ha crecido un destacado 30,9%; la provincia de Valencia concentra un 25,5% y ha crecido un 28,1% y la provincia de Castellón concentra el 18,2% restante, con un incremento del 33,3%.

**Empresas de turismo activo**

	2016	% variación
<b>PROVINCIA ALICANTE</b>	<b>161</b>	<b>30,9</b>
Benidorm	12	50,0
Alicante. Litoral	123	29,5
Alicante. Interior	26	30,0
<b>PROVINCIA CASTELLÓN</b>	<b>52</b>	<b>33,3</b>
Castellón. Litoral	32	45,5
Castellón. Interior	20	17,6
<b>PROVINCIA VALENCIA</b>	<b>73</b>	<b>28,1</b>
Valencia. Ciudad	14	75,0
Valencia. Litoral	16	45,5
Valencia. Interior	43	13,2
<b>C. VALENCIANA</b>	<b>286</b>	<b>30,6</b>
Total litoral	183	34,6
Total interior	89	18,7

Por otro lado, el 64% de la oferta se concentra en el litoral, el 34,6% en el interior y el resto en la ciudad de Valencia.



**OFERTA TURÍSTICA MUNICIPAL DE LA PROVINCIA DE ALICANTE**

Hoteles

Hostales

Pensiones

Apartamentos

Campings

Casas Rurales

Albergues

Restaurantes

Agencias de Viajes

Empresas de Turismo Activo



## HOTELES

(31/12/2016)

Provincia Alicante	NÚMERO					Total	PLAZAS					Total	HABITACIONES					Total
	Estrellas						Estrellas						Estrellas					
	Una	Dos	Tres	Cuatro	Cinco		Una	Dos	Tres	Cuatro	Cinco		Una	Dos	Tres	Cuatro	Cinco	
Alacant/Alicante	5	4	17	10	1	37	319	317	2.451	3.496	162	6.745	158	180	1.280	1.781	80	3.479
Alcalali			1			1			14			14			7			7
Alcoi/Alcoy		1	1	1		3		25	199	170		394		12	98	84		194
Algofra			1		1	2			16		240	256			8		117	125
Almoradí			1			1			18			18			12			12
Altea	1	1	2	3	1	8	48	48	38	746	418	1.298	24	24	20	371	202	641
Aspe	1					1	16					16	8					8
Banyeres de Mariola	3					3	57					57	32					32
Benidorm	6	22	61	37	3	129	353	3.549	20.641	15.314	870	40.727	184	1.861	10.660	7.727	432	20.864
Benimantell			1			1			50			50			25			25
Benissa	1	2	2			5	18	24	62			104	10	12	31			53
Biar	2	1		1		4	45	16		80		141	22	9		39		70
Busot			1			1			14			14			7			7
Calp		1	4	5		10		62	1.071	2.212		3.345		30	536	1.102		1.668
Castalla		1	1			2		22	44			66		12	27			39
Castell de Castells		1				1		40				40		16				16
Cocentaina	1		1			2	41		94			135	26		59			85
Crevillent		1				1		50				50		28				28
Dénia/Denia		4	9	5	1	19		169	883	594	372	2.018		96	451	275	183	1.005
El Campello		1	3	1		5		34	148	202		384		17	87	99		203
El Poble Nou de Benitatxell/		1				1		10				10		5				5
Elda	1			1		2	54			140		194	35			89		124
Els Poblets			1			1			38			38			19			19
Elx/Elche	2	2	3	4		11	75	301	382	627		1.385	40	144	206	311		701
Finestrat	1	1	4			6	12	10	511			533	6	5	257			268
Formentera del Segura		1				1		31				31		17				17
Gata de Gorgos	1	1				2	30	56				86	16	28				44
Granja de Rocamora		1	1			2		43	32			75		24	20			44
Guardamar del Segura	2	4	1	2		9	85	282	1.024	224		1.615	46	154	502	108		810
Ibi		2		1		3		51		40		91		38		20		58
L'Alfàs del Pi	4	2	2	3	1	12	311	145	183	1.251	195	2.085	127	74	92	620	93	1.006
La Romana			1			1			32			32			16			16
La Torre de les Maçanes/To			1			1			27			27			14			14
La Vall de Laguar				1		1				40		40				20		20
La Vila Joiosa/Villajoyosa			1	1	1	3			240	200	172	612			73	99	85	257
Los Montesinos			1			1			66			66			33			33
Monforte del Cid	1					1	21					21	14					14
Muro de Alcoy			1			1			58			58			28			28

## Oferta turística municipal y comarcal 2016

<b>HOTELES</b>																			
(31/12/2016)																			
Provincia Alicante (cont.)	<b>NÚMERO</b>						<b>PLAZAS</b>						<b>HABITACIONES</b>						
	Estrellas						Estrellas						Estrellas						
	Municipio	Una	Dos	Tres	Cuatro	Cinco	Total	Una	Dos	Tres	Cuatro	Cinco	Total	Una	Dos	Tres	Cuatro	Cinco	Total
Mutxamel				1		1					562	562				276			276
Novelda			1			1			26			26			15				15
Ondara	2					2	82					82	43						43
Orihuela			1	3		4			122	714		836			64	363			427
Parcent			1			1			16			16			8				8
Pego	1					1	35					35	21						21
Penàguila			1			1			20			20			10				10
Pilar de la Horadada	2					2	87					87	46						46
Rojales	1				1	2	36			194		230	15			96			111
Sant Joan d'Alacant		2	2			4		114	201			315		61	100				161
Santa Pola		1	2			3		132	249			381		72	123				195
Sax			1			1			44			44			23				23
Teulada		2	2	1		5		119	74	72		265		65	37	35			137
Tibi					1	1				26		26				13			13
Torreveja	4		7	1		12	224		1.294	134		1.652	124		618	69			811
Tárbena			1	1		2			19	16		35		11		8			19
Villena	1					1	56					56	38						38
Xixona/Jijona		1				1			14			14		7					7
Xàbia/Jávea	2	3	1	3		9	124	96	300	365		885	59	55	150	159			423
<b>Total provincia Alicante</b>	<b>45</b>	<b>65</b>	<b>142</b>	<b>88</b>	<b>9</b>	<b>349</b>	<b>2.129</b>	<b>5.779</b>	<b>30.682</b>	<b>27.419</b>	<b>2.429</b>	<b>68.438</b>	<b>1.094</b>	<b>3.057</b>	<b>15.716</b>	<b>13.764</b>	<b>1.192</b>	<b>34.823</b>	

Fuente: Agència Valenciana del Turisme. Registro de Empresas, Establecimientos y Profesiones Turísticas de la Comunitat Valenciana



## Oferta turística municipal y comarcal 2016

<b>HOSTALES</b>			
(31/12/2016)			
<b>Provincia Alicante</b>	<b>NÚMERO</b>	<b>PLAZAS</b>	<b>HABITACIONES</b>
<b>Municipio</b>	<b>Única</b>	<b>Única</b>	<b>Única</b>
Alacant/Alicante	14	553	320
Albatera	1	42	23
Alcoi/Alcoy	1	57	29
Algueña	1	14	8
Almoradí	1	20	12
Altea	4	139	69
Aspe	1	37	25
Benidorm	3	102	52
Benimantell	2	35	18
Benimarfull	1	22	10
Benimassot	1	17	9
Calp	4	84	42
Crevillent	1	16	8
Dénia/Denia	8	324	171
El Campello	2	106	52
El Pinós/Pinoso	1	12	7
Elda	1	19	10
Els Poblets	2	12	6
Elx/Elche	8	367	203
Hondón de los Frailes	1	18	10
L'Alfàs del Pi	4	140	67
La Nucia	1	44	22
La Vila Joiosa/Villajoyosa	3	129	65
Millena	1	12	6
Muro de Alcoy	1	44	30
Novelda	2	26	18
Orba	1	21	11
Orihuela	2	70	42
Pego	1	36	18
Pilar de la Horadada	1	40	20
Redován	1	26	18
Sant Vicent del Raspeig/San Vicente del Raspeig	2	76	44
Santa Pola	2	80	41
Teulada	1	18	9
Torreveja	2	59	28
Xàbia/Jávea	4	93	49
<b>Total provincia Alicante</b>	<b>87</b>	<b>2.910</b>	<b>1.572</b>

Fuente: Agencia Valenciana del Turismo. Registro de Empresas, Establecimientos y Profesiones Turísticas de la Comunitat Valenciana

## Oferta turística municipal y comarcal 2016

PENSIONES					
(31/12/2016)					
	NÚMERO		PLAZAS		HABITACIONES
Provincia Alicante					
Municipio	Única		Única		Única
Agres	1		24		13
Alacant/Alicante	21		571		315
Altea	2		31		16
Benidoleig	1		10		5
Benidorm	9		356		196
Benissa	4		70		37
Calp	7		112		58
Castell de Castells	1		8		4
Cocentaina	1		12		6
Confrides	1		18		10
Crevillent	1		19		11
Dénia/Denia	2		41		17
El Campello	1		8		4
El Poble Nou de Benitatxell/Benitachell	1		10		5
El Verger	2		26		17
Elda	2		19		11
Els Poblets	1		12		6
Elx/Elche	2		43		26
Guardamar del Segura	2		65		36
L'Alfàs del Pi	1		49		27
La Torre de les Maçanes/Torremanzana	2		28		13
La Vila Joiosa/Villajoyosa	1		16		11
Muro de Alcoy	1		22		12
Ondara	1		15		8
Orihuela	2		40		25
Relleu	1		5		3
San Fulgencio	1		46		23
San Miguel de Salinas	1		12		6
Sant Joan d'Alacant	3		82		41
Santa Pola	1		22		14
Sax	1		11		6
Teulada	1		15		10
Torrevieja	1		38		24
Villena	1		6		2
Xàbia/Jávea	2		42		21
<b>Total provincia Alicante</b>	<b>83</b>		<b>1.904</b>		<b>1.039</b>

Fuente: Agència Valenciana del Turisme. Registro de Empresas, Establecimientos y Profesiones Turísticas de la Comunitat Valenciana

APARTAMENTOS									
(31/12/2016)									
Provincia Alicante	NÚMERO				PLAZAS				
		Categorías				Categorías			
Municipio	Estandar	Primera	Superior	Total	Estandar	Primera	Superior	Total	
Agost	6			6	22			22	
Agres	6			6	12			12	
Aigües	5			5	38			38	
Alacant/Alicante	1.142	37	35	1.214	4.876	1.026	638	6.540	
Albatera	1			1	7			7	
Alcalali	12	2		14	62	12		74	
Alcoi/Alcoy	23			23	46			46	
Alcoleja	2			2	14			14	
Algorfa	66	2	2	70	303	10	12	325	
Almoradí	4			4	24			24	
Altea	690	28	14	732	3.351	156	100	3.607	
Banyeres de Mariola	1	1		2	4	27		31	
Benejúzar	1			1	6			6	
Benferri	1			1	6			6	
Beniarbeig	18		4	22	117		28	145	
Beniardá	2			2	12			12	
Beniarrés	5			5	20			20	
Benidoleig	21			21	120			120	
Benidorm	4.771	125	18	4.914	20.268	3.202	88	23.558	
Benifallim	2			2	6			6	
Benifato	1			1	6			6	
Benigembla	3			3	18			18	
Benijófar	4			4	24			24	
Benimantell	14			14	56			56	
Benimeli	3	1		4	19	9		28	
Benissa	730	21	4	755	4.837	358	32	5.227	
Bigastro	1			1	4			4	
Bolulla	3			3	22			22	
Busot	15	2		17	109	18		127	
Callosa d'En Sarrià	10			10	53			53	
Calp	3.040	62	35	3.137	16.917	310	172	17.399	
Castalla	2			2	15			15	
Catral	6			6	38			38	
Cocentaina	1			1	5			5	
Confrides	2			2	12			12	
Cox	1			1	16			16	
Crevillent	2			2	16			16	

## Oferta turística municipal y comarcal 2016

APARTAMENTOS									
(31/12/2016)									
Provincia Alicante (cont.)	NÚMERO				PLAZAS				
	Municipio	Categorías			Total	Categorías			
	Estandar	Primera	Superior		Estandar	Primera	Superior		
Daya Nueva	1			1	6				6
Daya Vieja	1			1	6				6
Dénia/Denia	2.506	208	24	2.738	12.061	1.076	159		13.296
El Campello	400	28	4	432	2.055	393	36		2.484
El Castell de Guadalest	9			9	42				42
El Pinós/Pinoso	1			1	2				2
El Poble Nou de Benitatxell/Benitachell	408	11		419	2.129	139			2.268
El Ràfol d'Almúnia	15	4		19	96	20			116
El Verger	67	3		70	317	14			331
Elda	1			1	10				10
Els Poblets	145	22	19	186	750	119	101		970
Elx/Elche	128	1	2	131	558	6	13		577
Finestrat	298	13	4	315	1.276	1.458	20		2.754
Formentera del Segura	5			5	22				22
Gata de Gorgos	12	1		13	72	6			78
Granja de Rocamora		1		1		6			6
Guardamar del Segura	126		7	133	1.172		42		1.214
Hondón de los Frailes	1	1		2	7	8			15
Jacarilla	1			1	4				4
L'Alfàs del Pi	1.299	92	8	1.399	5.769	467	44		6.280
L'Atzúbia	3	1		4	20	6			26
La Nucia	118	3	2	123	750	20	21		791
La Romana		1		1		9			9
La Torre de les Maçanes/Torremanzanas	2			2	16				16
La Vall d'Ebo	1			1	4				4
La Vila Joiosa/Villajoyosa	729	35	22	786	3.191	150	106		3.447
Llíber	8			8	66				66
Los Montesinos	5	1		6	29	6			35
Monforte del Cid	1			1	4				4
Monòver/Monóvar	1			1	6				6
Murla	9			9	60				60
Muro de Alcoy	4			4	13				13
Mutxamel	91	1		92	551	4			555
Ondara	11		1	12	67		10		77
Onil	6			6	31				31
Orba	20	1		21	109	4			113
Orihuela	1.419	23	3	1.445	6.457	190	15		6.662

## APARTAMENTOS

(31/12/2016)

Provincia Alicante (cont.) Municipio	NÚMERO				PLAZAS			
	Estándar	Primera	Superior	Total	Estándar	Primera	Superior	Total
Orxeta	1			1	4			4
Parcent	10			10	61			61
Pedreguer	317	11	5	333	1.465	58	24	1.547
Pego	212	3	10	225	1.360	18	50	1.428
Penàguila	7			7	35			35
Pilar de la Horadada	108	2		110	495	12		507
Planes	3			3	12			12
Polop	16		1	17	90		6	96
Redován	1			1	6			6
Relleu	9	1		10	48	8		56
Rojales	110	5		115	634	26		660
Sagra	2			2	12			12
Salinas	1			1	15			15
San Fulgencio	42	1	2	45	230	2	18	250
San Miguel de Salinas	26			26	126			126
Sanet y Negrals	5		1	6	27		4	31
Sant Joan d'Alacant	16	1		17	121	12		133
Sant Vicent del Raspeig/San Vicente del Raspeig	9		1	10	64		10	74
Santa Pola	778	26	1	805	3.835	641	4	4.480
Sax	1			1	6			6
Sella	11			11	34			34
Senija	7			7	41			41
Teulada	910	69	27	1.006	5.649	450	182	6.281
Tormos	1			1	8			8
Torreveja	1.512	28	23	1.563	6.470	128	118	6.716
Tárbena	2			2	10			10
Villena	3			3	22			22
Xaló	59	2		61	337	15		352
Xixona/Jijona	7			7	42			42
Xàbia/Jávea	2.480	35	14	2.529	14.951	238	96	15.285
<b>Total provincia Alicante</b>	<b>25.135</b>	<b>916</b>	<b>293</b>	<b>26.344</b>	<b>125.419</b>	<b>10.837</b>	<b>2.149</b>	<b>138.405</b>

Fuente: Agencia Valenciana del Turisme. Registro de Empresas, Establecimientos y Profesiones Turísticas de la Comunitat Valenciana.

## Oferta turística municipal y comarcal 2016

CAMPINGS																		
(31/12/2016)																		
Provincia Alicante	NÚMERO					PLAZAS					PARCELAS							
	Estrellas					Estrellas					Estrellas							
Municipio	Una	Dos	Tres	Cuatro	Cinco	Total	Una	Dos	Tres	Cuatro	Cinco	Total	Una	Dos	Tres	Cuatro	Cinco	Total
Altea	1		2			3	90		1.047			1.137	30		327			357
Benidorm			7	3	1	11			8.908	3.242	666	12.816			2.706	256	166	3.128
Bigastro			1			1			157			157			23			23
Calp		1	2	1		4		180	472	263		915		60	141	85		286
Crevillent					1	2				193	4.491	4.684					51	1.432
Dénia/Denia				4		4			1.566			1.566			479			479
El Campello		1	3			4		120	873			993		40	220			260
Elx/Elche					1	1					1.215	1.215					345	345
Finestrat	1					1	155					155	43					43
Guardamar del Segura			1		1	2			559		698	1.257			177		164	341
L'Alfàs del Pi				1		1				126		126				42		42
La Vall d'Alcalà			1			1			177			177			59			59
La Vall de Laguar			1			1			260			260			61			61
La Vila Joiosa/Villajoyosa		1	2			3		477	627			1.104		159	194			353
Pilar de la Horadada				1		1				393		393				121		121
San Fulgencio			1			1			114			114			38			38
Santa Pola	1		1			2	9		1.365			1.374	23		455			478
Teulada				1		1				283		283				60		60
Torreveja			1			1			761			761			227			227
Xàbia/Jávea			1	1		2			650	659		1.309			113	199		312
<b>Total provincia Alicante</b>	<b>3</b>	<b>3</b>	<b>28</b>	<b>9</b>	<b>4</b>	<b>47</b>	<b>254</b>	<b>777</b>	<b>17.536</b>	<b>5.159</b>	<b>7.070</b>	<b>30.796</b>	<b>96</b>	<b>259</b>	<b>5.220</b>	<b>814</b>	<b>2.107</b>	<b>8.496</b>

Fuente: Agencia Valenciana del Turisme. Registro de Empresas, Establecimientos y Profesiones Turísticas de la Comunitat Valenciana

## Oferta turística municipal y comarcal 2016

<b>CASAS RURALES</b>													
(31/12/2016)													
Provincia Alicante	NÚMERO						PLAZAS						
	Municipio	Una	Dos	Estrellas			Total	Una	Dos	Estrellas			Total
			Tres	Cuatro	Cinco				Tres	Cuatro	Cinco		
Ağres			7			7			59			59	
Aigües	1	2		1		4	6	15		8		29	
Alcalalí		2				2		23				23	
Alcoi/Alcoy		1				1		10				10	
Alcoleja	1	3		1		5	3	34		16		53	
Alfafara		2				2		15				15	
Algueña		1				1		6				6	
Almudaina		1				1		10				10	
Aspe				1		1				10		10	
Balones		1				1		11				11	
Banyeres de Mariola		2				2		17				17	
Benasau		2				2		9				9	
Beneixama		1				1		4				4	
Benidoleig		1				1		7				7	
Benifato		1				1		8				8	
Benilloba		1		2		3		6		23		29	
Benimantell		2				2		24				24	
Benimassot		1				1		14				14	
Benimeli		3		3		6		21		25		46	
Benissa		4				4		32				32	
Biar		7		1		8		54		10		64	
Bolulla		3				3		36				36	
Busot		3				3		19				19	
Callosa d'En Sarrià		2				2		23				23	
Castalla		2				2		23				23	
Castell de Castells		2				2		24				24	
Catral		5	1			6		38	12			50	
Cocentaina		1				1		9				9	
Confrides		5				5		44				44	
Crevillent		1				1		10				10	
Daya Vieja		1				1		8				8	
El Campello		1				1		8				8	
El Castell de Guadalest		5	1	1		7		26	9	11		46	
El Fondó de les Neus/Hondón de l		2				2		17				17	

## Oferta turística municipal y comarcal 2016

<b>CASAS RURALES</b>														
(31/12/2016)														
Provincia Alicante (cont.)	NÚMERO						PLAZAS							
	Municipio	Estrellas					Total	Una	Estrellas				Total	
		Una	Dos	Tres	Cuatro	Cinco			Dos	Tres	Cuatro	Cinco		
El Pinós/Pinoso		2							18					18
Facheca		2							8					8
Finestrat		3							44					44
Gaianes					1							13		13
Gata de Gorgos		1							8					8
Ibí		4							22					22
L'Atzúbia		3							18					18
L'Orxa/Lorcha		2							18					18
La Nucía		2							16					16
La Romana		1							6					6
La Torre de les Maçanes/Torremar		8							57					57
La Vall d'Alcalà					2							28		28
La Vall d'Ebo			4						40					40
La Vall de Laquar			8						82					82
Llíber	1	2						15	9					24
Monòver/Monóvar		4							42					42
Murla		1							7					7
Muro de Alcoy		2							18					18
Mutxamel		3							32					32
Novelda	1	1						6	9					15
Onil				1							6			6
Orba	1	6						14	38					52
Orihuela		2							20					20
Orxeta		1							9					9
Parcent		5							29					29
Pedreguer		1							4					4
Pego		1							14					14
Penàguila		2							25					25
Petrer		1			2				8			23		31
Pilar de la Horadada		1							12					12
Planes		4							41					41
Polop		5	1						25	8				33
Quatretondeta		4							23					23
Relleu		7			1				47			12		59
Sella		10							62					62
Teulada		1							11					11
Tíbi		3							25					25



Oferta turística municipal y comarcal 2016

<b>CASAS RURALES</b>													
(31/12/2016)													
<b>NÚMERO</b>							<b>PLAZAS</b>						
<b>Provincia Alicante (cont.)</b>													
<b>Municipio</b>	Estrellas					<b>Total</b>	Estrellas					<b>Total</b>	
	Una	Dos	Tres	Cuatro	Cinco		Una	Dos	Tres	Cuatro	Cinco		
Tollos			1			<b>1</b>			6				<b>6</b>
Tormos	1					<b>1</b>	16						<b>16</b>
Tárbena		8				<b>8</b>		56					<b>56</b>
Vall de Gallinera		19	1	2		<b>22</b>		159	11	26			<b>196</b>
Villena		3				<b>3</b>		33					<b>33</b>
Xaló	2	2	1	1		<b>6</b>	21	21	10	6			<b>58</b>
Xixona/Jijona		2				<b>2</b>		24					<b>24</b>
<b>Total provincia Alicante</b>	<b>8</b>	<b>220</b>	<b>6</b>	<b>19</b>		<b>253</b>	<b>81</b>	<b>1.810</b>	<b>56</b>	<b>211</b>			<b>2.158</b>

Fuente: Agencia Valenciana del Turisme. Registro de Empresas, Establecimientos y Profesiones Turísticas de la Comunitat Valenciana

Oferta turística municipal y comarcal 2016

ALBERGUES RURALES			
		NÚMERO	PLAZAS
Provincia Alicante			
Municipio	Estándar		Estándar
Agres	2		99
Alcoi/Alcoy	1		47
Alfafara	1		40
Banyeres de Mariola	1		30
Benissa	1		50
Biar	1		96
El Pinós/Pinoso	1		70
Granja de Rocamora	1		52
L'Orxa/Lorcha	1		30
La Vall de Laquar	1		36
Muro de Alcoy	1		97
Novelda	1		47
<b>Total provincia Alicante</b>	<b>13</b>		<b>694</b>

Fuente: Agència Valenciana del Turisme. Registro de Empresas, Establecimientos y Profesiones Turísticas de la Comunitat Valenciana

Con respecto a 2015, los albergues de ciudad o urbanos dejan de clasificarse según la disposición adicional 2 del Decreto de Alojamiento Rural para recogerse en el Decreto 75/2015 de Establecimientos Hoteleros, publicado en el DOCV 7529 de 20 de mayo de 2015. La oferta de este grupo puede consultarse en la sección *Establecimientos Hoteleros* del apartado *Principales Resultados*.

## Oferta turística municipal y comarcal 2016

## RESTAURANTES

(31/12/2016)

Provincia Alicante	NÚMERO				PLAZAS			
	Municipio	Categorías			Total	Categorías		
	Tercera	Segunda	Primera		Tercera	Segunda	Primera	
Agost	5			5	133			133
Agres	2			2	250			250
Aiguës	5			5	123			123
Alacant/Alicante	886	42	3	931	48.425	2.148	230	50.803
Albatera	7	2		9	1.072	100		1.172
Alcalalí	7	1		8	460	0		460
Alcoi/Alcoy	67	5	1	73	4.974	244	100	5.318
Alcoleja		1		1		0		0
Alfafara	4			4	178			178
Algorfa	8		1	9	231		0	231
Algueña	2			2	45			45
Almoradí	27	3		30	1.415	136		1.551
Almudaina	1			1	0			0
Altea	185	14	3	202	6.825	286	89	7.200
Aspe	20			20	1.289			1.289
Banyeres de Mariola	10			10	1.193			1.193
Benasau	1			1	96			96
Beneixama	1			1	64			64
Benejúzar	5			5	234			234
Benferri	1			1	100			100
Beniarbeig	2			2	78			78
Beniardá	1			1	90			90
Benidoleig	4			4	264			264
Benidorm	581	27	3	611	24.393	1.968	120	26.481
Benifato	3			3	96			96
Benigembla	2			2	48			48
Benijófar	16			16	1.109			1.109
Benilloba	2			2	32			32
Benimantell	9			9	658			658
Benissa	55	4	4	63	2.184	50	40	2.274
Biar	8	1		9	396	74		470
Bigastro	3			3	170			170
Busot	9			9	396			396
Callosa d'En Sarrià	16			16	1.143			1.143
Callosa de Segura	8			8	770			770
Calp	313	38	3	354	11.022	783	1	11.806

## Oferta turística municipal y comarcal 2016

## RESTAURANTES

(31/12/2016)

Municipio	NÚMERO				Total	PLAZAS				Total
	Tercera	Segunda	Primera			Tercera	Segunda	Primera		
Castalla	16	1			17	1.164	0			1.164
Castell de Castells	2				2	142				142
Catral	10				10	678				678
Cañada	2				2	112				112
Cocentaina	15	2	1		18	976	48	50		1.074
Confrides	3				3	144				144
Cox	4				4	528				528
Crevillent	36	1	1		38	2.365	146	0		2.511
Daya Nueva	3				3	162				162
Daya Vieja	4				4	139				139
Dolores	6				6	261				261
Dénia/Denia	344	90	4		438	14.338	3.540	88		17.966
El Campello	122	14			136	5.042	552			5.594
El Castell de Guadalest	15				15	599				599
El Fondó de les Neus/Hondón de la	5				5	435				435
El Pinós/Pinoso	21	2			23	1.550	120			1.670
El Poble Nou de Benitatxell/Benitac	20	1			21	802	0			802
El Verger	15	1			16	597	160			757
Elda	56		2		58	2.742		0		2.742
Els Poblets	13	2			15	534	54			588
Elx/Elche	364	12	2		378	24.342	666	80		25.088
Facheca	1				1	30				30
Finestrat	53	4			57	2.974	373			3.347
Formentera del Segura	9				9	452				452
Gaianes	2				2	80				80
Gata de Gorgos	13				13	556				556
Granja de Rocamora	1				1	120				120
Guardamar del Segura	108	6	1		115	5.741	120	0		5.861
Hondón de los Frailes	2				2	104				104
Ibi	23	2			25	1.624	70			1.694
Jacarilla	4				4	261				261
L'Alfàs del Pi	203	12	3		218	9.462	1.758	95		11.315
L'Alqueria d'Asnar	1				1	102				102
L'Atzúbia	2				2	28				28
L'Orxa/Lorcha	2				2	102				102
La Nucia	55				55	2.942				2.942

## RESTAURANTES

(31/12/2016)

Municipio	NÚMERO			Total	PLAZAS			Total
	Tercera	Segunda	Primera		Tercera	Segunda	Primera	
La Romana	7			7	533			533
La Torre de les Maçanes/Torremer	6			6	306			306
La Vall d'Alcalà	2	1		3	96	60		156
La Vall d'Ebo	3			3	110			110
La Vall de Laguar	5			5	164			164
La Vila Joiosa/Villajoyosa	85	4	1	90	3.173	230	112	3.515
Llíber	4			4	263			263
Los Montesinos	16	2		18	910	60		970
Millena	1			1	40			40
Monforte del Cid	6			6	409			409
Monóver/Monóvar	18	1		19	836	55		891
Murla	1			1	60			60
Muro de Alcoy	15	2		17	1.340	113		1.453
Mutxamel	24	1		25	1.537	93		1.630
Novelda	23	1		24	1.426	30		1.456
Ondara	27	5		32	1.099	100		1.199
Onil	2			2	130			130
Orba	12			12	586			586
Orihuela	291	6	5	302	17.219	177	150	17.546
Orxeta	4			4	204			204
Parcent	9			9	524			524
Pedreguer	20	1		21	1.583	80		1.663
Pego	18			18	742			742
Penàguila	4			4	174			174
Petrer	46			46	3.103			3.103
Pilar de la Horadada	98			98	5.227			5.227
Planes	1			1	24			24
Polop	11			11	558			558
Rafal	2			2	120			120
Redován	6			6	750			750
Relleu	2			2	72			72
Rojales	63	3		66	3.303	85		3.388
Sagra	1			1	30			30
Salinas	3			3	136			136
San Fulgencio	46	1		47	1.255	0		1.255
San Isidro	6			6	406			406

## Oferta turística municipal y comarcal 2016

## RESTAURANTES

(31/12/2016)

Provincia Alicante (cont.)	NÚMERO				PLAZAS			
	Categorías			Total	Categorías			Total
Municipio	Tercera	Segunda	Primera		Tercera	Segunda	Primera	
San Miguel de Salinas	21			21	1.388			1.388
Sanet y Negrals	1			1	30			30
Sant Joan d'Alacant	58	2		60	2.579	289		2.868
Sant Vicent del Raspeig/San Vicent	83	5		88	6.054	583		6.637
Santa Pola	178	4		182	9.642	234		9.876
Sax	9	1		10	788	182		970
Sella	4			4	149			149
Senija	4	1		5	110	0		110
Teulada	170	15	1	186	6.202	324	0	6.526
Tibi	6	2		8	241	131		372
Tormos	1			1	180			180
Torreveja	548	17	2	567	27.057	1.023	134	28.214
Tárkena	7			7	366			366
Vall de Gallinera	3			3	129			129
Villena	51	6	1	58	3.781	401	34	4.216
Xaló	21	1		22	939	65		1.004
Xixona/Jijona	8			8	206			206
Xàbia/Jàvea	288	21	2	311	10.835	1.072	0	11.907
<b>Total provincia Alicante</b>	<b>6.180</b>	<b>391</b>	<b>44</b>	<b>6.615</b>	<b>311.310</b>	<b>18.783</b>	<b>1.323</b>	<b>331.416</b>

Fuente: Agència Valenciana del Turisme. Registro de Empresas, Establecimientos y Profesiones Turísticas de la Comunitat Valenciana

AGENCIAS DE VIAJES										
(31/12/2016)										
CASAS CENTRALES					SUCURSALES					TOTAL GENERAL
Provincia Alicante	Categorías					Categorías				
Municipio	Mayorista	Mayor/minor	Minorista	Total		Mayorista	Mayor/minor	Minorista	Total	Total
Agost			1	1						1
Aiguës			1	1						1
Alacant/Alicante	1	14	38	53		28	2		30	83
Albatera			2	2		1			1	3
Alcoi/Alcoy		4	10	14		5	1		6	20
Almoradi			3	3		2	1		3	6
Altea		2	5	7		1			1	8
Aspe			1	1		1			1	2
Banyeres de Mariola		1	1	2				1	1	3
Benejúzar			1	1						1
Benidorm		11	19	30		2	16	4	22	52
Benijófar			1	1						1
Benissa			1	1						1
Biar			2	2		1			1	3
Bigastro			1	1						1
Calp		2	5	7						7
Callosa d'En Sarrià						1			1	1
Callosa de Segura						1			1	1
Castalla			1	1		1			1	2
Cocentaina		1	3	4				1	1	5
Cox			1	1		1		1	2	3
Crevillent			2	2		1			1	3
Dolores			1	1						1
Dénia/Denia		1	8	9		2			2	11
El Campello			2	2		2			2	4
El Pinós/Pinoso			3	3		1			1	4
El Poble Nou de Benitatxell/Benitar			1	1						1
El Verger			1	1						1
Elda		1	9	10		6	1		7	17
Eix/Elche		2	23	25		13	2		15	40
Finestrat		1	2	3				1	1	4
Guardamar del Segura			3	3		2			2	5
Ibi		1	3	4						4
L'Alfàs del Pi		2	8	10		1			1	11
La Nucia			4	4		2	1		3	7
La Vila Joiosa/Villajoyosa		1	4	5		2	1		3	8
Los Montesinos			1	1						1
Monóver/Monóvar			2	2						2
Muro de Alcoy			5	5						5

AGENCIAS DE VIAJES									
(31/12/2016)									
Provincia Alicante (cont.)	CASAS CENTRALES				SUCURSALES				TOTAL GENERAL
	Municipio	Categorías			Total	Mayorista	Categorías		Total
	Mayorista	Mayor/minor	Minorista			Mayor/minor	Minorista		
Mutxamel			2	2					2
Novelda			4	4		2		2	6
Ondara			4	4					4
Onil		1		1		1		1	2
Orihuela			6	6		4	2	6	12
Orxeta			1	1					1
Pego			2	2					2
Petrer		2	7	9		1		1	10
Pilar de la Horadada			2	2					2
Polop			2	2					2
Rojales		1	1	2			1	1	3
San Fulgencio			1	1			1	1	2
Sant Joan d'Alacant		1	5	6		2	1	3	9
Sant Vicent del Raspeig/San Vicente del Raspeig			8	8		4	1	5	13
Santa Pola		1	2	3		2		2	5
Sax			2	2		1		1	3
Teulada			5	5					5
Torrevieja			16	16		7		7	23
Tárbena			1	1					1
Villena		1	4	5		2		2	7
Xixona/Jijona			1	1					1
Xàbia/Jàvea		1	5	6					6
<b>Total provincia Alicante</b>	<b>1</b>	<b>52</b>	<b>254</b>	<b>307</b>	<b>2</b>	<b>115</b>	<b>23</b>	<b>140</b>	<b>447</b>

Fuente: Agencia Valenciana del Turisme. Registro de Empresas, Establecimientos y Profesiones Turísticas de la Comunitat Valenciana



## Oferta turística municipal y comarcal 2016

<b>EMPRESAS DE TURISMO ACTIVO</b>	
	(31/12/2016)
<b>NÚMERO</b>	
<b>Provincia Alicante</b>	
<b>Municipio</b>	
Agost	1
Alacant/Alicante	19
Alcoi/Alcoy	4
Altea	6
Benidorm	12
Benilloba	1
Benissa	1
Busot	1
Calp	5
Castalla	1
Cocentaina	1
Dénia/Denia	22
El Campello	8
Elx/Elche	5
Guardamar del Segura	1
Ibi	1
Jacarilla	1
L'Alfàs del Pi	2
La Vila Joiosa/Villajoyosa	3
Los Montesinos	1
Novelda	1
Ondara	1
Onil	2
Orba	1
Orihuela	1
Parcent	1
Peço	1
Petrer	1
Pilar de la Horadada	3
Quatretondeta	1
Rojales	1
Salinas	1
Sant Joan d'Alacant	2
Santa Pola	7
Teulada	4
Torre Vieja	20
Villena	1
Xàbia/Jávea	16
<b>Total provincia Alicante</b>	<b>161</b>

Fuente: Agencia Valenciana del Turismo. Registro de Empresas, Establecimientos y Profesiones Turísticas de la Comunitat Valenciana



**OFERTA TURÍSTICA MUNICIPAL DE LA PROVINCIA DE CASTELLÓN**

Hoteles

Hostales

Pensiones

Apartamentos

Campings

Casas Rurales

Albergues

Restaurantes

Agencias de Viajes

Empresas de Turismo Activo



## Oferta turística municipal y comarcal 2016

<b>HOTELES</b>																			
(31/12/2016)																			
Provincia Castellón	NÚMERO					Total	PLAZAS					Total	HABITACIONES					Total	
	Estrellas						Estrellas						Estrellas						
	Una	Dos	Tres	Cuatro	Cinco		Una	Dos	Tres	Cuatro	Cinco		Una	Dos	Tres	Cuatro	Cinco		
Municipio	Una	Dos	Tres	Cuatro	Cinco	Total	Una	Dos	Tres	Cuatro	Cinco	Total	Una	Dos	Tres	Cuatro	Cinco	Total	
Alcalá de Xivert / Alcossebre	1		5	1		7	12		978	414		1.404	6		475	206		687	
Alfondeguilla				1		1				20		20				10		10	
Almassora/Almazora	1					1	22					22	11					11	
Alquerías/Alquerías del Niño Perdido		1	1	1		3		47	162	16		225		24	81	8		113	
Ares del Maestrat		1				1		24				24		12				12	
Atzeneta del Maestrat	1					1	16					16	8					8	
Azuébar	1					1	17					17	10					10	
Aín			1			1			10			10			5			5	
Benasal		4	1			5		264	26			290		135	13			148	
Benicarló	1	3		1		5	44	146		208		398	21	74		104		199	
Benicàssim/Benicassim	3	5	4	3		15	145	457	774	1.106		2.482	77	237	386	566		1.266	
Borriana/Burriana	1	1	1			3	33	57	54			144	21	30	30			81	
Cabanes	2	1				3	39	44				83	20	23				43	
Castellfort		1				1		18				18		8				8	
Castellnovo			1			1			20			20			10			10	
Castelló de la Plana/Castellón de la Plana	1	5	5	6		17	48	199	710	1.394		2.351	40	131	371	698		1.240	
Chilches/Xilxes			1			1			182			182			97			97	
Cinctorres			1			1			26			26			13			13	
Culla				1		1				16		16				7		7	
El Toro	1					1	16					16	8					8	
Forcall			1			1			32			32			16			16	
Fuentes de Ayódar	1					1	20					20	7					7	
Jérica			1			1			64			64			32			32	
La Pobla de Benifassà	3					3	48					48	22					22	
La Serratella		1				1		12				12		6				6	
La Vall d'Uixó			1			1			92			92			48			48	
La Vilavella			1			1			82			82			42			42	
Lucena del Cid	2					2	59					59	29					29	
Montanejos		3	2			5		185	305			490		89	159			248	
Morella	1	2	3			6	19	51	139			209	10	31	72			113	
Navajas	1	1				2	18	19				37	9	10				19	
Onda		1	1	1		3		49	87	78		214		25	61	39		125	
Orpesa/Oropesa del Mar	2	3	3	3	1	12	448	254	550	1.708	374	3.334	236	128	283	849	183	1.679	
Peñíscola/Peñíscola	7	9	9	11		36	254	581	1.570	6.168		8.573	132	293	614	2.741		3.780	
Puebla de Arenoso			1			1			38			38			20			20	
Sant Mateu	1	1				2	10	46				56	5	24				29	

## Oferta turística municipal y comarcal 2016

## HOTELES

(31/12/2016)

Provincia Castellón (cont.) Municipio	NÚMERO						PLAZAS						HABITACIONES					
	Estrellas						Estrellas						Estrellas					
	Una	Dos	Tres	Cuatro	Cinco	Total	Una	Dos	Tres	Cuatro	Cinco	Total	Una	Dos	Tres	Cuatro	Cinco	Total
Segorbe			1	1		2			85	73		158			44	36		80
Suera/Sueras	1					1	18					18	9					9
Torreblanca	1					1	78					78	44					44
Vall d'Alba		2				2		52				52		26				26
Vila-real		1		1		2		52		161		213		34		77		111
Vilafamés	1	1				2	14	24				38	6	11				17
Villafranca del Cid/Villafranca	1	1				2	60	38				98	30	19				49
Vinaròs		4	1	2		7		156	59	412		627		86	30	205		321
Zorita del Maestrazgo	1					1	21					21	10					10
<b>Total provincia de Castellón</b>	<b>36</b>	<b>52</b>	<b>46</b>	<b>33</b>	<b>1</b>	<b>168</b>	<b>1.459</b>	<b>2.775</b>	<b>6.045</b>	<b>11.774</b>	<b>374</b>	<b>22.427</b>	<b>771</b>	<b>1.456</b>	<b>2.902</b>	<b>5.546</b>	<b>183</b>	<b>10.858</b>

Fuente: Agencia Valenciana del Turismo. Registro de Empresas, Establecimientos y Profesiones Turísticas de la Comunitat Valenciana

## Oferta turística municipal y comarcal 2016

<b>HOSTALES</b>			
(31/12/2016)			
	<b>NÚMERO</b>	<b>PLAZAS</b>	<b>HABITACIONES</b>
<b>Provincia Castellón</b>			
<b>Municipio</b>	<b>Única</b>	<b>Única</b>	<b>Única</b>
Alcalá de Xivert / Alcossebre	2	46	23
Alcudia de Veo	1	36	16
Altura	1	32	18
Barracas	1	19	10
Benasal	3	188	111
Benicàssim/Benicassim	4	244	123
Cabanes	1	20	11
Catí	1	25	13
Chilches/Xilxes	1	72	37
Cirat	1	10	5
Forcall	1	29	15
La Llosa	1	22	11
La Pobla Tornesa	1	13	10
La Pobla de Benifassà	1	14	8
Montanejos	1	16	8
Montán	1	14	8
Morella	1	37	19
Olocau del Rey	1	20	10
Onda	1	6	3
Orpesa/Oropesa del Mar	3	51	28
Peñíscola/Peníscola	4	102	50
Portell de Morella	1	10	5
Santa Magdalena de Pulpis	1	26	13
Segorbe	2	51	34
Todoella	1	10	5
Torreblanca	4	99	56
Vallibona	1	13	7
Vila-real	3	71	37
Vilafamés	1	18	9
Villahermosa del Río	2	47	24
Vinaròs	1	46	23
Xodos/Chodos	1	20	8
Zorita del Maestrazgo	1	36	14
<b>Total provincia Castellón</b>	<b>51</b>	<b>1.463</b>	<b>772</b>

Fuente: Agència Valenciana del Turisme. Registro de Empresas, Establecimientos y Profesiones Turísticas de la Comunitat Valenciana

## Oferta turística municipal y comarcal 2016

PENSIONES					
(31/12/2016)					
NÚMERO		PLAZAS		HABITACIONES	
Provincia Castellón					
Municipio	Única		Única		Única
Albocàsser	1		20		9
Alcalà de Xivert / Alcossebre	2		49		25
Almassora/Almazora	1		15		8
Atzeneta del Maestrat	1		15		8
Bejis	1		25		13
Benicarló	3		56		32
Benicàssim/Benicasim	2		63		35
Borriana/Burriana	3		46		24
Cabanes	1		25		13
Castelló de la Plana/Castellón de la Plan.	4		67		37
Castillo de Villamalefa	1		12		9
Catí	1		16		8
Herbés	1		16		8
Nules	1		26		17
Peñíscola/Peníscola	6		104		53
Puebla de Arenoso	1		19		10
Sant Mateu	1		20		10
Vila-real	1		11		8
Vilafamés	1		6		3
Vinaròs	3		45		25
<b>Total provincia Castellón</b>	<b>36</b>		<b>656</b>		<b>355</b>

Fuente: Agència Valenciana del Turisme. Registro de Empresas, Establecimientos y Profesiones Turísticas de la Comunitat Valenciana



## Oferta turística municipal y comarcal 2016

## APARTAMENTOS

(03/02/2016)

Provincia Castellón	NÚMERO				PLAZAS			
	Estándar	Categorías		Total	Estándar	Categorías		Total
Municipio		Primera	Superior			Primera	Superior	
Albocàsser	1			1	5			5
Alcalá de Xivert / Alcossebre	1.989	194	41	2.224	10.245	793	236	11.274
Alcudia de Veo	2			2	12			12
Alqimía de Almonacid	4			4	18			18
Almassora	23			23	101			101
Almedijar	3			3	8			8
Almenara	62			62	356			356
Alquerías/Alquerías del Niño Perdido	3			3	42			42
Altura	2			2	10			10
Ares del Maestrat	9	2		11	36	11		47
Artana	2			2	16			16
Atzeneta del Maestrat	2			2	15			15
Aín	1			1	8			8
Barracas	3			3	14			14
Bejis	6			6	21			21
Benafer	5			5	30			30
Benafigós	1			1	6			6
Benasal	179			179	791			791
Benicarló	363		1	364	1.977		9	1.986
Benicàssim/Benicassim	437	1		438	2.567	8		2.575
Benlloch	4			4	22			22
Borriana/Burriana	43			43	205			205
Borriol	20			20	80			80
Cabanes	18			18	69			69
Canet lo Roig	1			1	10			10
Castell de Cabres	2			2	10			10
Castellnovo	5			5	30			30
Castelló de la Plana/Castellón de la Plana	166			166	818			818
Castillo de Villamalefa	1			1	6			6
Cati	9			9	40			40
Caudiel	15			15	72			72
Chilches/Xilxes	19			19	90			90
Cinctorres	4			4	29			29
Cirat	2			2	8			8
Cortes de Arenoso	6			6	24			24
Culla	8			8	37			37
Càlig	1			1	8			8

## Oferta turística municipal y comarcal 2016

## APARTAMENTOS

(03/02/2016)

Provincia Castellón (cont.) Municipio	NÚMERO				PLAZAS			
	Categorías			Total	Categorías			Total
Estándar	Primera	Superior	Estándar		Primera	Superior		
Eslda	10			10	48			48
Fanzara	9			9	44			44
Forcall	3			3	14			14
Fuentes de Ayódar	5			5	24			24
Jérica	6			6	27			27
L'Alcora	3			3	10			10
La Pobla Tornesa	2			2	15			15
La Pobla de Benifassà	4			4	21			21
Les Coves de Vinromà	2			2	20			20
Les Useres/Useras	5			5	37			37
Lucena del Cid	6			6	43			43
Matet	6			6	24			24
Moncofa	122			122	593			593
Montanejos	51			51	234			234
Morella	53		3	56	216		10	226
Navajas	15			15	82			82
Nules	5			5	24			24
Olocau del Rey	2			2	6			6
Onda	3			3	16			16
Orpesa/Oropesa del Mar	3.278	2	1	3.281	18.620	14	7	18.641
Palanques	1			1	4			4
Peñíscola/Peniscola	3.086	17	3	3.106	17.102	101	19	17.222
Pina de Montalgrao	9			9	41			41
Portell de Morella	2			2	8			8
San Rafael del Río	3			3	20			20
Sant Joan de Moró	1			1	2			2
Sant Jordi/San Jorge	200			200	806			806
Sant Mateu	25			25	109			109
Segorbe	29			29	156			156
Sot de Ferrer	2			2	20			20
Suera/Sueras	1			1	4			4
Todolella	6			6	22			22
Torralba del Pinar	2			2	6			6
Torreblanca	76			76	388			388
Vall d'Alba	2			2	12			12
Vall de Almonacid	13			13	60			60
Vallat	2			2	6			6

## Oferta turística municipal y comarcal 2016

## APARTAMENTOS

(03/02/2016)

Provincia Castellón (cont.) Municipio	NÚMERO				PLAZAS			
	Categorías			Total	Categorías			Total
Estándar	Primera	Superior	Estándar		Primera	Superior		
Vila-real	4			4	16			16
Vilafamés	5			5	22			22
Vilar de Canes	2			2	10			10
Villafranca del Cid/Vilafranca	6			6	30			30
Villahermosa del Río	8			8	40			40
Villamalur	7			7	28			28
Villanueva de Viver	6			6	23			23
Vinaròs	564	1		565	3.042	4		3.046
Vistabella del Maestrazgo	6			6	34			34
Viver	4			4	18			18
Xert	1			1	8			8
Zorita del Maestrazgo	3			3	8			8
<b>Total provincia Castellón</b>	<b>11.087</b>	<b>217</b>	<b>49</b>	<b>11.353</b>	<b>59.999</b>	<b>931</b>	<b>281</b>	<b>61.211</b>

Fuente: Agència Valenciana del Turisme. Registro de Empresas, Establecimientos y Profesiones Turísticas de la Comunitat Valenciana

## Oferta turística municipal y comarcal 2016

## CAMPINGS

(31/12/2016)

Provincia Castellón	NÚMERO						PLAZAS						PARCELAS																		
	Estrellas						Estrellas						Estrellas																		
	Una	Dos	Tres	Cuatro	Cinco	Total	Una	Dos	Tres	Cuatro	Cinco	Total	Una	Dos	Tres	Cuatro	Cinco	Total													
Alcalá de Xivert / Alcossebre		1			2	3						333						1.861	2.194					111						451	562
Altura			1			1						336							336											108	108
Bejis			1			1						284							284											79	79
Benicarló			1			1						233							233										26	26	
Benicàssim/Benicasim			3		2	5						1.044		1.958					3.002									264	522	786	
Cabanes					3	4			1					1.701	1.981				3.682									477	503	980	
Chilches/Xilxes			1			1						626							626									168	168		
Càlig			1			1						226							226									62	62		
La Pobla de Benifassà			1			1						188							188									36	36		
Moncofa			1		1	2						535	484						1.019								149	112	261		
Navajas					1	1									505				505									86	86		
Nules			1			1						528							528								82	82			
Orpesa/Oropesa del Mar			3		1	4						1.175	407						1.582								341	61	402		
Peñíscola/Peníscola			5		3	8						2.415	1.693						4.108								599	415	1.014		
Segorbe					1	1									253				253									79	79		
Torreblanca			1			1						939							939								305	305			
Tírig			1			1						141							141									47	47		
Villafranca del Cid/Vilafranc			1			1						204							204									58	58		
Vinaròs			2			2						797							797								221	221			
Viver					1	1								213					213									62	62		
<b>Total provincia Castellón</b>	<b>1</b>	<b>24</b>	<b>15</b>	<b>1</b>	<b>41</b>							<b>333</b>	<b>9.671</b>	<b>9.075</b>	<b>1.981</b>	<b>21.060</b>								<b>111</b>	<b>2.545</b>	<b>2.265</b>	<b>503</b>	<b>5.424</b>			

Fuente: Agencia Valenciana del Turisme. Registro de Empresas, Establecimientos y Profesionales Turísticas de la Comunitat Valenciana

## Oferta turística municipal y comarcal 2016

<b>CASAS RURALES</b>														
(31/12/2016)														
Provincia Castellón	NÚMERO						PLAZAS							
	Municipio	Estrellas					Total	Estrellas						
		Una	Dos	Tres	Cuatro	Cinco		Una	Dos	Tres	Cuatro	Cinco	Total	
Albocàsser			18				<b>18</b>			160				<b>160</b>
Alcalá de Xivert / Alcossebre			1				<b>1</b>			16				<b>16</b>
Alcudia de Veo	1	1	1				<b>3</b>	6	8	16				<b>30</b>
Alfondeguilla			1				<b>1</b>			8				<b>8</b>
Algimia de Almonacid			1				<b>1</b>			8				<b>8</b>
Almedijar			1				<b>1</b>			6				<b>6</b>
Altura			16				<b>16</b>			72				<b>72</b>
Arañuel			1				<b>1</b>			8				<b>8</b>
Ares del Maestrat			14				<b>14</b>			96				<b>96</b>
Argelita					1		<b>1</b>					4		<b>4</b>
Artana			1				<b>1</b>			9				<b>9</b>
Atzeneta del Maestrat			6				<b>6</b>			42				<b>42</b>
Ayódar			1				<b>1</b>			4				<b>4</b>
Azuébar			1				<b>1</b>			6				<b>6</b>
Ain			1				<b>1</b>			9				<b>9</b>
Barracas			3				<b>3</b>			40				<b>40</b>
Benafer			1				<b>1</b>			6				<b>6</b>
Benasal			13				<b>13</b>			95				<b>95</b>
Benicarló	1	1					<b>2</b>	3	12					<b>15</b>
Benlloch			1				<b>1</b>			8				<b>8</b>
Borriol			1				<b>1</b>			4				<b>4</b>
Cabanes			4		1		<b>5</b>			29		8		<b>37</b>
Castell de Cabres			3				<b>3</b>			20				<b>20</b>
Castellfort	1	1					<b>2</b>	6	12					<b>18</b>
Castellnovo			4				<b>4</b>			32				<b>32</b>
Catí			15				<b>15</b>			121				<b>121</b>
Caudiel			1		2		<b>3</b>			3		16		<b>19</b>
Cervera del Maestre			4				<b>4</b>			26				<b>26</b>
Chóvar			1				<b>1</b>			8				<b>8</b>
Cinctorres			6				<b>6</b>			44				<b>44</b>
Cirat	1	3					<b>4</b>	12	24					<b>36</b>
Cortes de Arenoso			1				<b>1</b>			13				<b>13</b>
Culla			40				<b>40</b>			214				<b>214</b>
Càlig			1	1			<b>2</b>			8	6			<b>14</b>

## Oferta turística municipal y comarcal 2016

CASAS RURALES														
(31/12/2016)														
Provincia Castellón (cont.)	NÚMERO						PLAZAS							
	Municipio	Estrellas					Total		Estrellas					Total
		Una	Dos	Tres	Cuatro	Cinco			Una	Dos	Tres	Cuatro	Cinco	
Eslda			4			4				36				36
Espadilla			3			3				24				24
Figueroles			1		1	2				9		11		20
Forcall	2		5			7		32		43				75
Fuentes de Ayódar			1			1				6				6
Herbés			1			1				6				6
Jérica			6		1	7				67		10		77
L'Alcora	1		1			2		10		4				14
La Jana			4		2	6				34		16		50
La Pobla de Benifassà			11		1	12				77		5		82
La Salzadella					1	1						6		6
La Serratella			6			6				41				41
La Torre d'En Besora			14			14				121				121
La Torre d'en Doménec			1			1				12				12
Les Coves de Vinromà			6		2	8				44		13		57
Les Useres/Useras			7			7				64				64
Lucena del Cid			3			3				26				26
Matet			1			1				16				16
Montanejos					1	1						9		9
Montán			1		1	2				11		10		21
Morella			33		1	34				206		8		214
Olocau del Rey			4			4				34				34
Onda			1			1				2				2
Palanques			5			5				37				37
Pina de Montalgrao			6			6				66				66
Puebla de Arenoso			4			4				23				23
Rosell			1		1	2				11		6		17
San Rafael del Rio					1	1						11		11
Sant Jordi/San Jorge			11		1	12				63		6		69
Sant Mateu			6		2	8				52		20		72
Santa Magdalena de Pulpis			2			2				12				12
Segorbe	1		4			5		7		27				34
Sierra Engarcerán	1		15		3	19		9		127		25		161
Soneja			2			2				18				18
Sot de Ferrer			4			4				21				21
Todolella			10			10				63				63
Traiguera			4		1	5				29		12		41

Oferta turística municipal y comarcal 2016

<b>CASAS RURALES</b>													
(31/12/2016)													
<b>NÚMERO</b>							<b>PLAZAS</b>						
<b>Provincia Castellón (cont.)</b>													
<b>Municipio</b>	Estrellas					<b>Total</b>	Estrellas					<b>Total</b>	
	Una	Dos	Tres	Cuatro	Cinco		Una	Dos	Tres	Cuatro	Cinco		
Tirig		3				<b>3</b>		26					<b>26</b>
Vall d'Alba		4		1		<b>5</b>		36		8			<b>44</b>
Vall de Almonacid		2				<b>2</b>		20					<b>20</b>
Vallat		1				<b>1</b>		4					<b>4</b>
Vilafamés		5				<b>5</b>		49					<b>49</b>
Vilanova d'Alcolea	1			1		<b>2</b>	4			12			<b>16</b>
Vilar de Canes		6				<b>6</b>		31					<b>31</b>
Villafranca del Cid/Vilafranca		9		1		<b>10</b>		67		2			<b>69</b>
Villahermosa del Río		6				<b>6</b>		24					<b>24</b>
Villanueva de Viver		2				<b>2</b>		12					<b>12</b>
Villoses		3				<b>3</b>		14					<b>14</b>
Vistabella del Maestrazgo	6					<b>6</b>	50						<b>50</b>
Viver		1				<b>1</b>		8					<b>8</b>
Xert		7	2	1		<b>10</b>		36	16	8			<b>60</b>
Xodos/Chodos		2				<b>2</b>		10					<b>10</b>
<b>Total provincia Castellón</b>	<b>9</b>	<b>414</b>	<b>9</b>	<b>22</b>	<b>1</b>	<b>455</b>	<b>85</b>	<b>2.994</b>	<b>75</b>	<b>177</b>	<b>12</b>		<b>3.343</b>

Fuente: Agencia Valenciana del Turismo. Registro de Empresas, Establecimientos y Profesiones Turísticas de la Comunitat Valenciana

Oferta turística municipal y comarcal 2016

ALBERGUES RURALES			
		NÚMERO	PLAZAS
Provincia Castellón			
Municipio	Estándar		Estándar
Almedijar	1		50
Caudiel	1		60
Cinctorres	2		95
Cirat	1		30
La Pobla de Benifassà	2		86
Lucena del Cid	1		18
Montanejos	1		48
Morella	1		62
Sant Mateu	1		23
Suera/Sueras	1		24
Todolella	1		46
Vall d'Alba	1		20
Villafranca del Cid/Vilafranca	1		60
Villahermosa del Río	3		130
<b>Total provincia Castellón</b>	<b>18</b>		<b>752</b>

Fuente: Agència Valenciana del Turisme. Registro de Empresas, Establecimientos y Profesiones Turísticas de la Comunitat Valenciana



## RESTAURANTES

(31/12/2016)

Provincia Castellón	NÚMERO				PLAZAS			
	Categorías				Categorías			
	Tercera	Segunda	Primera	Total	Tercera	Segunda	Primera	Total
Municipio								
Albocàsser	3			3	181			181
Alcalà de Xivert / Alcossebre	64	7		71	3.735	568		4.303
Alcudia de Veo	1			1	60			60
Alfondequilla	2		1	3	215		100	315
Algimia de Almonacid	1			1	40			40
Almassora/Almazora	34	1		35	3.147	500		3.647
Almedijar	2			2	96			96
Almenara	14			14	761			761
Alquerías/Alquerías del Niño Perdido	8			8	753			753
Altura	8			8	517			517
Arañuel	1			1	31			31
Ares del Maestrat	1			1	40			40
Artana	9			9	427			427
Atzeneta del Maestrat	5	1		6	258	352		610
Ayódar	1			1	60			60
Azuébar	2			2	132			132
Aín	2			2	113			113
Barracas	5			5	443			443
Bejis	1			1	200			200
Benasal	8			8	601			601
Benicarló	92	1		93	3.912	80		3.992
Benicàssim/Benicàsim	73	2		75	5.440	34		5.474
Benlloch	3			3	163			163
Betxí	15			15	1.236			1.236
Borriana/Burriana	76	3		79	4.453	148		4.601
Borriol	11			11	747			747
Cabanes	18			18	1.961			1.961
Canet lo Roig	1			1	85			85
Castell de Cabres	1			1	40			40
Castellfort	1			1	18			18
Castellnovo	3	1		4	110	53		163
Castelló de la Plana/Castellón de la Plana	350	19		369	23.154	995		24.149
Castillo de Villamalefa	2			2	110			110
Catí	2			2	168			168
Caudiel	5			5	134			134
Cervera del Maestre	2			2	112			112

## Oferta turística municipal y comarcal 2016

RESTAURANTES								
(31/12/2016)								
Provincia Castellón (cont.)	NÚMERO				PLAZAS			
	Categorías				Categorías			
Municipio	Tercera	Segunda	Primera	Total	Tercera	Segunda	Primera	Total
Chilches/Xilxes	8			8	351			351
Chóvar	1			1	70			70
Cinctorres	1			1	87			87
Cirat	1			1	40			40
Cortes de Arenoso	1			1	40			40
Costur	2			2	40			40
Culla	4	1		5	188	50		238
Càlig	6			6	158			158
El Toro	1			1	37			37
Eslida	4			4	300			300
Fanzara	1			1	170			170
Fiqueroles	1			1	30			30
Forcall	2			2	160			160
Fuentes de Ayódar	2			2	64			64
Gaibiel	4			4	191			191
Geldo	1			1	23			23
Herbés	1			1	40			40
Jérica	6	1		7	278	n.d.		278
L'Alcora	35			35	1.938			1.938
La Jana	4			4	322			322
La Llosa	4			4	253			253
La Pobla Tornesa	5			5	406			406
La Pobla de Benifassà	8	1		9	367	n.d.		367
La Salzadella	5			5	290			290
La Torre d'En Besora	1			1	70			70
La Vall d'Uixó	42	2	1	45	2.901	498	n.d.	3.399
La Vilavella	4	1		5	304	320		624
Les Coves de Vinromà	6			6	339			339
Les Useres/Useras	4	1		5	165	82		247
Lucena del Cid	3			3	208			208
Ludiente	1			1	60			60
Matet	2			2	101			101
Moncofa	20			20	1.148			1.148
Montanejos	6	2		8	373	139		512
Montán	3			3	157			157
Morella	19	2		21	1.193	130		1.323

## Oferta turística municipal y comarcal 2016

## RESTAURANTES

(31/12/2016)

Provincia Castellón (cont.)	NÚMERO				PLAZAS			
	Categorías				Categorías			
	Tercera	Segunda	Primera	Total	Tercera	Segunda	Primera	Total
Navajas	1			1	65			65
Nules	51	1		52	2.457	n.d.		2.457
Olocau del Rey	2			2	30			30
Onda	40	4		44	4.541	311		4.852
Orpesa/Oropesa del Mar	72	7		79	6.375	3.387		9.762
Palanques	1			1	32			32
Peñíscola/Peníscola	133	4	2	139	5.657	163	90	5.910
Portell de Morella	1			1	n.d.			0
Ribesalbes	2			2	55			55
Rosell	4			4	170			170
San Rafael del Río	1			1	42			42
Sant Joan de Moró	8			8	283			283
Sant Jordi/San Jorge	4	3		7	260	161		421
Sant Mateu	9	1		10	608	35		643
Santa Magdalena de Pulpis	1			1	200			200
Segorbe	26	2		28	1.929	547		2.476
Sierra Engarcerán	9			9	640			640
Sot de Ferrer	1			1	20			20
Suera/Sueras	1			1	32			32
Tales	1			1	20			20
Todolella	2			2	257			257
Torralba del Pinar	2			2	45			45
Torreblanca	15	5		20	1.475	343		1.818
Torrechiva	3			3	156			156
Torás	1			1	n.d.			0
Traiguera	3			3	336			336
Tírig	1			1	87			87
Vall d'Alba	12	1		13	1.316	100		1.416
Vall de Almonacid	1			1	150			150
Vallibona	1			1	25			25
Vila-real	82	2		84	6.635	100		6.735
Vilafamés	8			8	356			356
Villafranca del Cid/Vilafranca	6			6	389			389
Villahermosa del Río	3			3	256			256
Vinarós	73	9	1	83	3.537	355	50	3.942
Vistabella del Maestrazgo	5			5	306			306

Oferta turística municipal y comarcal 2016

RESTAURANTES									
(31/12/2016)									
Provincia Castellón (cont.)	NÚMERO				PLAZAS				
	Categorías				Categorías				
Municipio	Tercera	Segunda	Primera	Total	Tercera	Segunda	Primera	Total	
Viver	8			8	453			453	
Xert	8			8	644			644	
Xodos/Chodos	1			1	30			30	
Zorita del Maestrazgo	2			2	195			195	
<b>Total provincia Castellón</b>	<b>1.651</b>	<b>85</b>	<b>5</b>	<b>1.741</b>	<b>106.579</b>	<b>9.451</b>	<b>240</b>	<b>116.270</b>	

Fuente: Agència Valenciana del Turisme. Registro de Empresas, Establecimientos y Profesiones Turísticas de la Comunitat Valenciana

Oferta turística municipal y comarcal 2016

AGENCIAS de VIAJES										
(31/12/2016)										
CASAS CENTRALES					SUCURSALES					TOTAL GENERAL
Provincia Castellón	Categorías					Categorías				
Municipio	Mayorista	Mayor/minor	Minorista	Total	Mayorista	Mayor/minor	Minorista	Total	Total	
Alcalá de Xivert / Alcossebre		1	1	2						2
Almassora/Almazora			1	1						1
Almenara			1	1						1
Altura			1	1						1
Benicarló			1	1			2	2		3
Benicàssim/Benicassim		2	2	4						4
Benlloch							1	1		1
Betxí							1	1		1
Borriana/Burriana			2	2			1	1		3
Castelló de la Plana/Castellón de la Plana		7	20	27			10	2	12	39
L'Alcora			1	1			2	2		3
La Vall d'Uixó			5	5			2	2		7
Morella			1	1						1
Onda		1	2	3			1	1		4
Orpesa/Oropesa del Mar		1		1						1
Peñíscola/Peníscola		1	1	2			1	1	2	4
Sant Joan de Moró			1	1			1	1		2
Sant Mateu			1	1						1
Segorbe			2	2			1	1		3
Torreblanca							1	1		1
Traiguera			1	1						1
Vila-real		2	4	6			4	4		10
Vinaròs		1	1	2			4	4		6
<b>Total provincia Castellón</b>		<b>16</b>	<b>49</b>	<b>65</b>			<b>32</b>	<b>3</b>	<b>35</b>	<b>100</b>

Fuente: Agència Valenciana del Turisme. Registro de Empresas, Establecimientos y Profesiones Turísticas de la Comunitat Valenciana

Oferta turística municipal y comarcal 2016

**EMPRESAS DE TURISMO ACTIVO**

(31/12/2016)

**NÚMERO**

**Provincia Castellón**

Municipio	
Alcalà de Xivert / Alcossebre	2
Alfondeguilla	2
Benicarló	2
Benicàssim/Benicasim	3
Borriana/Burriana	2
Castelló de la Plana/Castellón de la P	16
Catí	1
Eslida	1
Figueroles	1
Gaibiel	1
Jérica	1
La Pobla de Benifassà	2
Montanejos	0
Montán	1
Morella	2
Navajas	1
Olocau del Rey	1
Onda	1
Orpesa/Oropesa del Mar	2
Peñíscola/Peníscola	3
Rosell	1
Sant Joan de Moró	1
Sant Mateu	1
Sierra Engarcerán	0
Torreblanca	1
Vinaros	1
Vistabella del Maestrazgo	2
<b>Total provincia Castellón</b>	<b>52</b>

Fuente: Agència Valenciana del Turisme. Registro de Empresas, Establecimientos y Profesiones Turísticas de la Comunitat Valenciana

**OFERTA TURÍSTICA MUNICIPAL DE LA PROVINCIA DE VALENCIA**

Hoteles

Hostales

Pensiones

Apartamentos

Campings

Casas Rurales

Albergues

Restaurantes

Agencias de Viajes

Empresas de Turismo Activo





## Oferta turística municipal y comarcal 2016

<b>HOTELES</b>																			
(31/12/2016)																			
Provincia Valencia	NÚMERO						PLAZAS						HABITACIONES						
	Estrellas de Oro						Estrellas de Oro						Estrellas de Oro						
	Municipio	Una	Dos	Tres	Cuatro	Cinco	Total	Una	Dos	Tres	Cuatro	Cinco	Total	Una	Dos	Tres	Cuatro	Cinco	Total
Aielo de Malferit		1				1		27				27		16					16
Alaquàs			2			2			177			177		93					93
Alberic	1	1				2	12	31				43	7	18					25
Alboraia/Alboraya					1	1				331		331				166			166
Aldaia		1	1			2		212	210			422		106	105				211
Alfafar	1			2		3	174			403		577	87			194			281
Almussafes	1	1	1	1		4	80	34	266	153		533	48	22	133	77			280
Alzira	1	2	2			5	26	62	159			247	14	36	97				147
Aras de los Olmos			1			1		34				34		15					15
Benetús			1			1			102			102			63				63
Benifaíó	1					1	92					92	47						47
Beniparrell				1		1			64			64			34				34
Benisanó		1				1		76				76		46					46
Benissoda		1				1		14				14		7					7
Bocairent			2		1	3			44		25	69			22		12		34
Burjassot	2		1			3	61		334			395	39		112				151
Buñol		1				1		26				26		14					14
Bétera					1	1				82		82				40			40
Canet d'En Berenguer		2			1	3		109		296		405		54		147			201
Carcaixent			1			1			78			78			39				39
Carlet		1				1		42				42		21					21
Catarroja				1		1			115			115			64				64
Chelva		1				1		36				36		20					20
Chiva	1		2			3	42		219			261	22		110				132
Chulilla			1			1		187				187		100					100
Cofrentes	1		1	1		3	19		462	88		569	10		234	43			287
Cullera	2	5	3	2		12	36	203	317	654		1.210	20	112	171	325			628
Domeño	1					1	57					57	29						29
Enguera			1			1			38			38			19				19
Favara			1			1			124			124			63				63
Gandia	1	4	12	6		23	49	224	2.873	2.372		5.518	27	116	1.487	1.061			2.691
Jalance			1			1			88			88			44				44
L'Alcúdia			1			1			56			56			28				28
L'Eliana			1			1			19			19			11				11
L'Olleria		1	1			2		66	47			113		34	22				56
La Font d'En Carròs			1			1		34				34		17					17
La Pobla de Farnals				1		1			24			24			12				12

## Oferta turística municipal y comarcal 2016

## HOTELES

(31/12/2016)

Provincia Valencia (cont)	NÚMERO						PLAZAS						HABITACIONES					
	Estrellas de Oro						Estrellas de Oro						Estrellas de Oro					
	Una	Dos	Tres	Cuatro	Cinco	Total	Una	Dos	Tres	Cuatro	Cinco	Total	Una	Dos	Tres	Cuatro	Cinco	Total
La Poba de Vallbona			1			1			14			14			7			7
Liria			1			1			34			34			17			17
Manises	4			1		5	532			246		778	269			128		397
Massalfassar			1			1			272			272			136			136
Miramar			1			1			204			204			102			102
Moixent/Mogente	1					1	10					10	5					5
Museros				1		1				38		38				19		19
Oliva	1		1	1		3	28		18	418		464	15		9	198		222
Ontinyent				1		1				61		61				36		36
Otos	1					1	10					10	5					5
Paterna	2	2	1	2		7	171	208	164	477		1.020	90	104	82	242		518
Picanya			1			1			173			173			88			88
Puig	1	1	3			5	42	67	186			295	26	45	126			197
Puçol			2			2			88			88			49			49
Quart de Poblet				1		1				252		252				125		125
Quesa		1				1		20				20		10				10
Requena	2	4	1			7	71	183	35			289	38	95	22			155
Riba-roja de Túria			2			2			100			100			50			50
Rótova	1					1	36					36	14					14
Sagunt/Sagunto		4	2	2		8		156	262	312		730		78	134	153		365
San Antonio de Benagéber			1			1			84			84			42			42
Silla		1				1		66				66		40				40
Sueca		1				1		35				35		23				23
Tavernes Blanques	1					1	26					26	14					14
Tavernes de la Valldigna	2					2	28					28	19					19
Torrebaja		1				1		36				36		19				19
Torrent		1				1		104				104		52				52
Tuéjar		1				1		39				39		20				20
Utiel			1			1			55			55			35			35
Valencia	3	9	27	37	6	82	134	787	3.947	9.761	1.562	16.191	79	421	2.073	5.045	781	8.399
Villalonga	1		1			2	12		16			28	6		8			14
Villargordo del Cabriel			1			1		18				18		9				9
Xàtiva		1	1	1		3		63	62	29		154		39	30	16		85
<b>Total provincia Valencia</b>	<b>33</b>	<b>54</b>	<b>86</b>	<b>62</b>	<b>7</b>	<b>242</b>	<b>1.748</b>	<b>3.199</b>	<b>11.530</b>	<b>15.973</b>	<b>1.587</b>	<b>34.037</b>	<b>930</b>	<b>1.709</b>	<b>5.973</b>	<b>8.015</b>	<b>793</b>	<b>17.420</b>

Fuente: Agencia Valenciana del Turismo. Registro de Empresas, Establecimientos y Profesiones Turísticas de la Comunitat Valenciana

## Oferta turística municipal y comarcal 2016

HOSTALES			
(31/12/2016)			
	NÚMERO	PLAZAS	HABITACIONES
<b>Provincia Valencia</b>			
Municipio	Única	Única	Única
Ademuz	1	56	30
Alberic	1	29	15
Alcublas	1	9	5
Almussafes	1	29	16
Alpunte	1	10	5
Anna	1	22	12
Barx	1	18	8
Carlet	1	20	13
Chera	1	46	19
Cheste	1	68	60
Chulilla	1	9	5
Cullera	3	73	38
Dos Aguas	2	47	25
Favara	1	60	27
Gandia	5	188	95
La Font de la Figuera	1	16	8
La Pobla de Vallbona	1	8	5
Llíria	1	24	14
Oliva	1	54	26
Olocau	1	10	6
Paiporta	1	24	12
Paterna	3	80	47
Requena	1	82	41
Rugat	1	11	6
Sagunt/Sagunto	2	55	34
Siete Aguas	1	34	18
Silla	2	272	140
Sueca	1	36	12
Tavernes Blanques	1	30	13
Torrent	1	33	20
Utiel	1	36	19
València	20	764	411
Venta del Moro	1	22	12
Villanueva de Castellón	1	33	15
Villar del Arzobispo	1	21	14
<b>Total provincia Valencia</b>	<b>65</b>	<b>2.329</b>	<b>1.246</b>

Fuente: Agencia Valenciana del Turismo. Registro de Empresas, Establecimientos y Profesiones Turísticas de la Comunitat Valenciana

## Oferta turística municipal y comarcal 2016

<b>PENSIONES</b>			
(31/12/2016)			
<b>Provincia Valencia</b>	<b>NÚMERO</b>	<b>PLAZAS</b>	<b>HABITACIONES</b>
<b>Municipio</b>	Única	Única	Única
Ademuz	1	23	12
Agullent	1	6	3
Albaida	2	28	14
Algemesí	1	10	8
Almussafes	1	7	7
Ayora	1	8	4
Benetússer	1	4	3
Benigánim	1	22	15
Bocairent	1	10	5
Burjassot	1	15	11
Buñol	1	41	18
Bétera	1	22	13
Carrícola	1	14	7
Casinos	1	9	5
Castelló de Rugat	1	6	4
Cheste	2	36	22
Chiva	1	32	16
Cortes de Pallás	2	27	14
Cullera	2	23	11
Gandia	2	38	24
L'Alcúdia	3	79	52
La Font de la Figuera	2	47	29
Llíria	1	8	6
Manises	2	14	8
Moncada	1	25	14
Oliva	2	17	9
Ontinyent	2	51	27
Picanya	1	33	19
Puig	1	28	19
Requena	3	28	17
Riba-roja de Túria	2	31	19
Sagunt/Sagunto	3	58	36
San Antonio de Benagéber	1	14	7
Siete Aguas	1	9	5
Silla	2	89	50

Oferta turística municipal y comarcal 2016

<b>PENSIONES</b>					
(31/12/2016)					
<b>Provincia Valencia</b>		<b>NÚMERO</b>	<b>PLAZAS</b>	<b>HABITACIONES</b>	
<b>Municipio</b>	Única		Única		Única
Sinarcas	2		27		14
Sueca	1		14		8
Tavernes de la Valldigna	3		53		29
Titaguas	1		9		6
Torrent	1		10		5
Utiel	3		69		38
València	41		1.160		586
Venta del Moro	1		12		7
Villanueva de Castellón	1		9		8
Xirivella	1		6		4
Xàtiva	1		12		6
<b>Total provincia Valencia</b>	<b>108</b>		<b>2.293</b>		<b>1.244</b>

Fuente: Agència Valenciana del Turisme. Registro de Empresas, Establecimientos y Profesiones Turísticas de la Comunitat Valenciana

## Oferta turística municipal y comarcal 2016

APARTAMENTOS									
(31/12/2016)									
Provincia Valencia	NÚMERO				PLAZAS				
	Categorías				Categorías				
Municipio	Estandar	Primera	Superior	Total	Estandar	Primera	Superior	Total	
Ademuz	11			11	48			48	
Ador	2	1		3	13	8		21	
Agullent	1			1	4			4	
Aielo de Malferit	1			1	7			7	
Alaquàs	1			1	8			8	
Albalat de la Ribera	2			2	12			12	
Alberic	1			1	12			12	
Alborache	3			3	27			27	
Alboraia/Alboraya	197	4		201	1.156	20		1.176	
Albuixech	4	1		5	25	8		33	
Alfarp	1			1	10			10	
Algar de Palancia	2			2	10			10	
Alginet	2			2	16			16	
Almoines	1			1	8			8	
Almàssera	1			1	10			10	
Alpuente	4			4	16			16	
Alzira	5			5	32			32	
Anna	3			3	13			13	
Aras de los Olmos	1			1	16			16	
Ayora	4			4	25			25	
Barx	6			6	38			38	
Bellreguard	120			120	635			635	
Beniarjó	1			1	4			4	
Benifairó de la Valldigna		1		1		8		8	
Benifaió	3			3	28			28	
Benimodo	2			2	10			10	
Bocairent	1			1	8			8	
Burjassot	16			16	75			75	
Buñol	1			1	14			14	
Bétera	3			3	38			38	
Calles	3			3	10			10	
Camporrobles	4			4	26			26	
Canals	1			1	9			9	
Canet d'En Berenguer	345			345	1.396			1.396	
Carcaixent	1			1	5			5	
Carlet	1			1	6			6	

## Oferta turística municipal y comarcal 2016

## APARTAMENTOS

(31/12/2016)

Municipio	NÚMERO				PLAZAS			
	Categorías				Categorías			
	Estandar	Primera	Superior	Total	Estandar	Primera	Superior	Total
Casas Altas	4			4	24			24
Casas Bajas	1			1	4			4
Casinos	1			1	4			4
Castielfabib	6			6	30			30
Catarroja	1			1	6			6
Caudete de las Fuentes	5			5	18			18
Chella	4			4	25			25
Chelva	6			6	22			22
Chera	10			10	30			30
Cheste	1			1	12			12
Chiva	23	1		24	105	10		115
Chulilla	19			19	94			94
Cofrentes	22			22	67			67
Cortes de Pallás	9			9	59			59
Cullera	848	1	2	851	4.437	148	14	4.599
Daimús	330	1		331	1.666	6		1.672
Enguera	2			2	18			18
Faura	2			2	10			10
Favara		1		1		8		8
Foios	2			2	4			4
Gandía	1.996	1	4	2.001	11.186	6	33	11.225
Genovés	2			2	22			22
Gestalgar	3			3	11			11
Gilet	3			3	19			19
Godella	13			13	67			67
Godolleta	4			4	43			43
Guardamar de la Safor	66			66	287			287
Jalance	1			1	7			7
L'Eliana	10	1		11	73	8		81
La Font d'En Carròs	7			7	28			28
La Pobla de Farnals	81		1	82	366		7	373
La Pobla del Duc	4			4	16			16
Llaurí	1			1	4			4
Llutxent	6			6	27			27
Llíria	2			2	20			20
Lloriquilla	8			8	32			32

## Oferta turística municipal y comarcal 2016

## APARTAMENTOS

(03/02/2016)

Provincia Valencia (cont.) Municipio	NÚMERO				PLAZAS			
	Categorías				Categorías			
	Estandar	Primera	Superior	Total	Estandar	Primera	Superior	Total
Losa del Obispo	2			2	8			8
Macastre	1			1	6			6
Massalfassar	7			7	33			33
Massamagrell	1			1	2			2
Miramar	218			218	1142			1.142
Mislata	2			2	11			11
Montserrat	1			1	10			10
Museros	1			1	4			4
Navarrés	3			3	31			31
Náquera	7			7	48			48
Oliva	1164	35	27	1.226	5978	191	156	6.325
Olocau	1			1	10			10
Ontinyent	6			6	48			48
Otos	1			1	6			6
Palma de Gandia	1			1	6			6
Paterna	9			9	70			70
Pedralba	2			2	10			10
Petrés	1			1	6			6
Picassent	10			10	82			82
Piles	34			34	173			173
Polinyà de Xúquer	1			1	6			6
Puig	31			31	166			166
Puçol	19			19	137			137
Rafelbunyo/Rafelbuñol	1			1	4			4
Real de Gandia	1			1	4			4
Requena	25			25	126			126
Riba-roja de Túria	12			12	76			76
Sagunt/Sagunto	144	1		145	708	13		721
Salem	6			6	24			24
San Antonio de Benagéber	2			2	23			23
Segart	2			2	19			19
Serra	5			5	27			27
Siete Aguas	9			9	42			42
Simat de la Vallidigna	5			5	34			34
Sot de Chera	10			10	40			40



## Oferta turística municipal y comarcal 2016

APARTAMENTOS									
(03/02/2016)									
Provincia Valencia (cont.)	NÚMERO				PLAZAS				
	Categorías				Categorías				
Municipio	Estandar	Primera	Superior	Total	Estandar	Primera	Superior	Total	
Sueca	56			56	280			280	
Sumacàrcer	1			1	8			8	
Tavernes de la Valldigna	209			209	1139			1.139	
Teresa de Cofrentes	3			3	18			18	
Torrent	8			8	66			66	
Torres Torres	12			12	39			39	
Turis	2			2	12			12	
Tuéjar	2			2	10			10	
Utiel	7			7	26			26	
València	2331	56	4	2.391	10643	283	24	10.950	
Vallada	4			4	16			16	
Vallanca	1			1	6			6	
Venta del Moro	2			2	16			16	
Villalonga	3			3	28			28	
Xeraco	420			420	2346			2.346	
Xeresa	1			1	4			4	
Xirivella	2			2	7			7	
Xàtiva	14			14	60			60	
Yátova	1			1	4			4	
Zarra	2			2	9			9	
<b>Total provincia de Valencia</b>	<b>9.084</b>	<b>105</b>	<b>38</b>	<b>9.227</b>	<b>46.470</b>	<b>717</b>	<b>234</b>	<b>47.421</b>	

Fuente: Agència Valenciana del Turisme. Registro de Empresas, Establecimientos y Profesiones Turísticas de la Comunitat Valenciana



## Oferta turística municipal y comarcal 2016

<b>CASAS RURALES</b>													
(31/12/2016)													
<b>Provincia Valencia</b>													
<b>Municipio</b>	<b>NÚMERO</b>					<b>Total</b>		<b>PLAZAS</b>					<b>Total</b>
	<b>Estrellas</b>							<b>Estrellas</b>					
	Una	Dos	Tres	Cuatro	Cinco		Una	Dos	Tres	Cuatro	Cinco		
Ademuz		3				3		21					21
Ador		1				1		15					15
Agullent		1				1		10					10
Aielo de Malferit		1				1		8					8
Aielo de Rugat		1				1		6					6
Albaida		3	1			4		25	6				31
Alborache		2				2		19					19
Alcublas		1				1		10					10
Alfauir		1				1		10					10
Algar de Palancia		1				1		10					10
Algimia de Alfara		3				3		17					17
Alpuente		3				3		18					18
Andilla		1				1		6					6
Anna		5				5		32					32
Antella		1				1		8					8
Aras de los Olmos		21				21		109					109
Ayora		11		1		12		79		13			92
Barx		2				2		18					18
Bellús		2				2		15					15
Benagéber		4				4		12					12
Beniatjar		3				3		33					33
Benicolet		5				5		10					10
Benifairó de les Valls		2				2		22					22
Benisuera		1				1		7					7
Bicorp	2	5				7		20	36				56
Bocairent		13				13		124					124
Bolbaite		5				5		43					43
Bufali		2				2		24					24
Buñol		1				1		10					10
Calles		1				1		8					8
Camporrobles		1				1		6					6
Carcaixent		1		1		2		12		16			28
Casas Bajas		3				3		27					27
Castelló de Rugat		2				2		15					15
Castielfabib	1	1				2		10	5				15
Cerdà		1				1		10					10
Chella		7				7		72					72

## Oferta turística municipal y comarcal 2016

<b>CASAS RURALES</b>													
(31/12/2016)													
Provincia Valencia (cont.)	<b>NÚMERO</b>						<b>PLAZAS</b>						
	Municipio	Estrellas					Total	Estrellas					
	Una	Dos	Tres	Cuatro	Cinco	Total	Una	Dos	Tres	Cuatro	Cinco	Total	
Chelva		7			1	8		49			4	53	
Chera		3				3		25				25	
Chiva		1				1		12				12	
Chulilla		9				9		61				61	
Cofrentes		3				3		28				28	
Corbera				1	1	2			8	10		18	
Cortes de Pallás		5				5		41				41	
El Palomar		1	1			2		15	12			27	
Enguera		12			1	13		92			13	105	
Fontanars dels Alforins		1			1	2		6		16		22	
Gestalqar		1				1		10				10	
Godelleta		1				1		12				12	
Guadassuar		1			1	2		4		9		13	
Guadasséquies		1				1		8				8	
Gátova			12			12		46				46	
Jalance		1				1		6				6	
Jarafuel		2				2		18				18	
L'Alqueria de la Comtessa		1				1		6				6	
La Font de la Figuera		1				1		12				12	
La Yesa		3				3		26				26	
Llanera de Ranes					1	1					13	13	
Llaurí		1				1		5				5	
Losa del Obispo		1				1		12				12	
Macastre		2				2		15				15	
Marines		2				2		12				12	
Masalavés		1				1		6				6	
Moixent/Mogente		3				3		28				28	
Montixelvo/Montichelvo			1			1		7				7	
Navarrés	1	1				2	10	12				22	
Náquera		6				6		30				30	
Oliva					1	1					14	14	
Olocau		1				1		3				3	
Ontinyent		3			1	4		37		14		51	
Polinyà de Xúquer		7				7		60				60	
Puebla de San Miguel		4				4		21				21	
Quartell		2				2		12				12	

## Oferta turística municipal y comarcal 2016

<b>CASAS RURALES</b>													
(31/12/2016)													
Provincia Valencia (cont.)	NÚMERO						PLAZAS						
	Municipio	Una	Dos	Tres	Cuatro	Cinco	Total	Una	Dos	Tres	Cuatro	Cinco	Total
Quatretonda			1				1			12			12
Rafelcofer						1	1					13	13
Requena	2				1		15	14	112		9		135
Salem		1					1		12				12
Segart		1					1		11				11
Serra			2				2		15				15
Simat de la Valldigna			1				1		10				10
Sinarcas		1					1		6				6
Sot de Chera			4				4		17				17
Sumacàrcer			4				4		41				41
Teresa de Cofrentes			4				4		30				30
Titaquas		1					1		15				15
Torrebaja		1					1		9				9
Torres Torres			1				1		8				8
Tuéjar			12				12		47				47
Utiel		2					2		20				20
Vallanca				1			1			12			12
Venta del Moro			9				9		66				66
Villar del Arzobispo			2				2		24				24
Villargordo del Cabriel			4				4		50				50
Xàtiva			5				5		48				48
Yátova			10				10		94				94
Zarra			2				2		15				15
<b>Total provincia Valencia</b>	<b>6</b>	<b>303</b>	<b>4</b>	<b>10</b>	<b>2</b>	<b>325</b>	<b>54</b>	<b>2.311</b>	<b>38</b>	<b>118</b>	<b>26</b>	<b>2.547</b>	

Fuente: Agencia Valenciana del Turismo. Registro de Empresas, Establecimientos y Profesiones Turísticas de la Comunitat Valenciana

## Oferta turística municipal y comarcal 2016

<b>ALBERGUES RURALES</b>			
		<b>NÚMERO</b>	<b>PLAZAS</b>
<b>Provincia Valencia</b>			
<b>Municipio</b>	<b>Estandar</b>		<b>Estandar</b>
Alborache	1		110
Antella	1		66
Ayora	1		70
Benagéber	1		258
Bocairent	1		12
Calles	1		32
Camporrobles	1		40
Castielfabib	1		70
Chera	1		38
Chiva	1		44
Chulilla	1		24
Cofrentes	1		62
Enquera	1		75
Gestalgar	1		88
Jalance	1		48
Millares	1		68
Moixent/Mogente	1		56
Quatretonda	1		18
Segart	1		32
Sinarcas	1		90
Sot de Chera	1		94
Torrent	2		106
Venta del Moro	1		38
Vilamarxant	1		26
Xàtiva	1		40
<b>Total provincia Valencia</b>	<b>26</b>		<b>1.605</b>

Fuente: Agència Valenciana del Turisme. Registro de Empresas, Establecimientos y Profesiones Turísticas de la Comunitat Valenciana

## Oferta turística municipal y comarcal 2016

## RESTAURANTES

(31/12/2016)

Provincia Valencia	NÚMERO				PLAZAS			
	Categorías				Categorías			
Municipio	Tercera	Segunda	Primera	Total	Tercera	Segunda	Primera	Total
Ador	2			2	200			200
Aquillent	7			7	282			282
Aielo de Malferit	2			2	216			216
Aielo de Rugat	1			1	40			40
Alaquàs	39	2		41	3.309	48		3.357
Albaida	12			12	1.095			1.095
Albal	28	1		29	1.915	s.d.		1.915
Albalat de la Ribera	1			1	s.d.			0
Albalat dels Sorells	5			5	161			161
Albalat dels Taronçers	1			1	50			50
Alberic	11			11	762			762
Alborache	6			6	136			136
Alboraia/Alboraya	61	1		62	4.608	s.d.		4.608
Albuixech	4			4	346			346
Alcublas	1	1		2	50	48		98
Alcàntera de Xúquer	3			3	174			174
Alcàsser	6	1	1	8	630	s.d.	105	735
Aldaia	58	3		61	5.144	157		5.301
Alfafar	46			46	5.301			5.301
Alfara del Patriarca	7			7	264			264
Alfarp	2			2	105			105
Alfarrasí	2			2	152			152
Alfauir	1			1	s.d.			0
Algar de Palancia	1			1	100			100
Algemesí	29			29	1.207			1.207
Alqimia de Alfara	2			2	100			100
Alginet	28			28	1.795			1.795
Almoines	3			3	107			107
Almussafes	20			20	1.672			1.672
Almàssera	7	1		8	259	70		329
Alpuente	4			4	178			178
Alzira	75	5	1	81	4.753	1.328	s.d.	6.081
Andilla	1			1	25			25
Anna	3			3	198			198
Antella	5			5	154			154
Aras de los Olmos	2			2	167			167

## Oferta turística municipal y comarcal 2016

RESTAURANTES									
(31/12/2016)									
Provincia Valencia (cont.)	NÚMERO				PLAZAS				
	Municipio	Categorías			Total	Categorías			
	Tercera	Segunda	Primera			Tercera	Segunda	Primera	Total
Atzeneta d'Albaida	2			2	75			75	
Ayora	7	1		8	281	450		731	
Barx	8	1		9	433	66		499	
Barxeta	2			2	161			161	
Bellreguard	17			17	770			770	
Bellús	1			1	40			40	
Benaguasil	10	1	1	12	610	180	s.d.	790	
Benagéber	1			1	190			190	
Beneixida	2			2	126			126	
Benetússer	21			21	1.205			1.205	
Beniarjó	2			2	294			294	
Benicolet	1			1	90			90	
Benicull de Xúquer	1			1	s.d.			0	
Benifaíó	17			17	1.117			1.117	
Beniflá	1			1	35			35	
Benigánim	5			5	222			222	
Beniparrell	22	1		23	2.166	210		2.376	
Benirredrà	2			2	60			60	
Benisanó	6			6	1.146			1.146	
Benissoda	3			3	232			232	
Bicorp	1			1	40			40	
Bocairent	11	2	1	14	397	115	100	612	
Bolbaite	4			4	200			200	
Bonrepòs i Mirambell	5			5	204			204	
Bugarra	1			1	127			127	
Burjassot	52			52	2.872			2.872	
Buñol	22	2		24	1.230	863		2.093	
Bèlgida	2			2	158			158	
Bétera	36	1		37	2.037	300		2.337	
Calles	2			2	138			138	
Camporrobles	2			2	120			120	
Canals	15			15	406			406	
Canet d'En Berenguer	26	3		29	1.964	s.d.		1.964	
Carcaixent	32	2		34	1.184	s.d.		1.184	
Carlet	22	1		23	1.108	s.d.		1.108	
Casas Bajas	2			2	100			100	



## Oferta turística municipal y comarcal 2016

RESTAURANTES									
(31/12/2016)									
Provincia Valencia (cont.)	NÚMERO				PLAZAS				
	Municipio	Categorías			Total	Categorías			
	Tercera	Segunda	Primera		Tercera	Segunda	Primera		
Casinos	6			6	148				148
Castellonet de la Conquesta	2			2	96				96
Castelló de Rugat	8			8	682				682
Castielfabib	2			2	124				124
Catadau	3			3	147				147
Catarroja	53	2		55	3.430	70			3.500
Caudete de las Fuentes	5	1		6	214	150			364
Chella	5			5	146				146
Chelva	6			6	460				460
Chera	3			3	140				140
Cheste	20	1		21	1.478	s.d.			1.478
Chiva	23	2		25	2.307	393			2.700
Chulilla	8			8	438				438
Cofrentes	2			2	200				200
Corbera	2			2	236				236
Cortes de Pallás	4			4	178				178
Cullera	161	7	3	171	9.991	661	102		10.754
Daimús	29		1	30	1.997		s.d.		1.997
Domeño	1			1	86				86
Dos Aguas	1			1	80				80
El Palomar	2			2	85				85
Enquera	16		1	17	1.048		260		1.308
Estivella	4			4	432				432
Faura	5	1		6	674	40			714
Favara	6			6	419				419
Foios	7			7	583				583
Fontanars dels Alforins	3			3	32				32
Fuenterrobles	1			1	50				50
Gandia	348	11	1	360	19.961	1.091	s.d.		21.052
Gavarda	1			1	37				37
Genovés	1			1	20				20
Gestalgar	3			3	120				120
Gilet	2			2	173				173
Godella	19		1	20	1.029		240		1.269
Godolleta	7			7	348				348
Guadassuar	4			4	339				339

## Oferta turística municipal y comarcal 2016

RESTAURANTES									
(31/12/2016)									
Provincia Valencia (cont.)	NÚMERO				PLAZAS				
	Municipio	Categorías			Total	Categorías			
	Tercera	Segunda	Primera			Tercera	Segunda	Primera	Total
Guadasséquies	1			1	145				145
Guardamar de la Safor	2			2	78				78
Higueruelas	3			3	84				84
Jalance	3			3	72				72
Jarafuel	3			3	180				180
L'Alcúdia	12		1	13	715		s.d.		715
L'Alcúdia de Crespins	4			4	125				125
L'Alqueria de la Comtessa	3			3	96				96
L'Eliana	59	4		63	4.090	382			4.472
L'Olleria	13			13	532				532
L'Enova	2			2	88				88
La Font d'En Carròs	1	1		2	90	350			440
La Font de la Figuera	7	1		8	498	152			650
La Llosa de Ranes	5			5	352				352
La Pobla Llarga	8			8	898				898
La Pobla de Farnals	39	1		40	3.001	s.d.			3.001
La Pobla de Vallbona	27		1	28	1.247		128		1.375
La Pobla del Duc	5			5	264				264
La Yesa	2			2	50				50
Llanera de Ranes	2			2	100				100
Llocnou d'En Fenollet	1			1	s.d.				0
Llocnou de Sant Jeroni	1			1	60				60
Llombai	5	1		6	316	s.d.			316
Lliria	38	2		40	2.079	122			2.201
Lloriquilla	1			1	s.d.				0
Losa del Obispo	2			2	40				40
Macastre	5			5	376				376
Manises	57	1	1	59	3.961	40	40		4.041
Manuel	4			4	50				50
Marines	2			2	265				265
Masalavés	8			8	351				351
Massalfassar	5			5	653				653
Massamagrell	18			18	732				732
Massanassa	18	1		19	2.369	54			2.423
Meliana	12	1		13	559	100			659
Millares	1			1	28				28

## Oferta turística municipal y comarcal 2016

RESTAURANTES									
(31/12/2016)									
Provincia Valencia (cont.)	NÚMERO				PLAZAS				
	Tercera	Categorías		Total	Tercera	Categorías		Total	
Municipio		Segunda	Primera			Segunda	Primera		
Miramar	20	1		21	1.440	s.d.		1.440	
Mislata	42	1		43	1.993	30		2.023	
Moixent/Mogente	11			11	385			385	
Moncada	41	1	1	43	2.171	54	s.d.	2.225	
Montaverner	2			2	150			150	
Montesa	6			6	168			168	
Montixelvo/Montichelvo	1			1	75			75	
Montroy	3			3	107			107	
Montserrat	12			12	746			746	
Museros	11	2		13	1.271	700		1.971	
Navarrés	11			11	666			666	
Novetlè/Novelé	3			3	113			113	
Náquera	32	1	1	34	3.353	120	s.d.	3.473	
Oliva	97	7		104	4.720	266		4.986	
Olocau	3			3	185			185	
Ontinyent	71	2		73	4.233	190		4.423	
Paiporta	28		1	29	2.256		80	2.336	
Palma de Gandía	3			3	292			292	
Palmera	3			3	99			99	
Paterna	130	4		134	11.715	380		12.095	
Pedralba	8		1	9	350		0	350	
Picanya	15			15	1.261			1.261	
Picassent	25			25	2.008			2.008	
Piles	11		1	12	477		s.d.	477	
Potries	1			1	400			400	
Puig	32	3		35	3.349	282		3.631	
Puçol	40		1	41	1.991		140	2.131	
Quart de Poblet	51	2		53	4.871	358		5.229	
Quart de les Valls	2			2	140			140	
Quartell	2			2	50			50	
Rafelbunyol/Rafelbuñol	20		1	21	2.198		442	2.640	
Rafelcofer	2			2	76			76	
Real	4			4	167			167	
Real de Gandía	2			2	60			60	
Requena	46	4		50	2.415	260		2.675	
Riba-roja de Túria	50	3		53	4.630	157		4.787	

## Oferta turística municipal y comarcal 2016

## RESTAURANTES

(31/12/2016)

Municipio	NÚMERO				PLAZAS			
	Tercera	Segunda	Primera	Total	Tercera	Segunda	Primera	Total
Riola	3			3	600			600
Rocafort	10	1		11	344	200		544
Rotglà i Corberà	3			3	185			185
Rugat	2			2	68			68
Ràfol de Salem	1			1	s.d.			0
Rótova	2			2	164			164
Sagunt/Sagunto	169	5	5	179	9.149	365	266	9.780
Salem	2			2	104			104
San Antonio de Benagéber	7	1		8	498	52		550
Sedavi	26			26	1.969			1.969
Segart	1			1	42			42
Sellent	1			1	40			40
Senyera	2			2	114			114
Serra	8			8	452			452
Siete Aguas	12			12	1.089			1.089
Silla	58	1		59	4.128	81		4.209
Simat de la Vallidigna	2			2	60			60
Sinarcas	1			1	100			100
Sollana	12			12	711			711
Sot de Chera	3			3	170			170
Sueca	93	2		95	6.431	100		6.531
Sumacàrcer	2			2	75			75
Tavernes Blanques	13	1		14	505	50		555
Tavernes de la Vallidigna	40	1		41	3.016	3		3.019
Terrateig	1			1	80			80
Titaquas	4			4	179			179
Torrebaixa	1			1	130			130
Torrent	113	1		114	8.402	60		8.462
Torres Torres	1			1	108			108
Tous	2			2	80			80
Turís	10			10	741			741
Tuéjar	6			6	666			666
Utiel	19	1		20	958	s.d.		958
València	2225	131	32	2388	115.861	8.581	3.973	128.415
Vallada	3			3	135			135
Vallanca	1			1	41			41

## Oferta turística municipal y comarcal 2016

## RESTAURANTES

(31/12/2016)

Provincia Valencia (cont.) Municipio	NÚMERO					PLAZAS				
	Tercera	Categorías Segunda		Primera		Total	Tercera	Categorías Segunda		Primera
Venta del Moro	2				2	86				86
Vilamarxant	9	1			10	890	350			1.240
Villalonga	6				6	496				496
Villanueva de Castellón	9	2			11	423	65			488
Villar del Arzobispo	6				6	488				488
Villarqordo del Cabriel	5				5	431				431
Vinalesa	1				1	40				40
Xeraco	23	1			24	946	120			1.066
Xeresa	2				2	142				142
Xirivella	39				39	2.194				2.194
Xàtiva	80	7		1	88	4.803	374		100	5.277
<b>Total provincia Valencia</b>	<b>5.886</b>	<b>255</b>	<b>59</b>	<b>6.200</b>	<b>0</b>	<b>358.580</b>	<b>20.638</b>	<b>5.976</b>	<b>385.194</b>	

Fuente: Agencia Valenciana del Turismo. Registro de Empresas, Establecimientos y Profesiones Turísticas de la Comunitat Valenciana

AGENCIAS de VIAJE										
(31/12/2016)										
CASAS CENTRALES					SUCURSALES					TOTAL GENERAL
Provincia Valencia	Categorías					Categorías				
Municipio	Mayorista	Mayor/minor	Minorista	Total		Mayorista	Mayor/minor	Minorista	Total	Total
Alaquàs		1	4	5						5
Albaida			1	1				1	1	2
Albal			6	6				1	1	7
Albalat de la Ribera			1	1						1
Alberic			2	2						2
Alboraia/Alboraya			4	4						4
Albuixech		1		1						1
Alcàntera de Xúquer								1	1	1
Alcàsser			2	2				1	1	3
Aldaia		1	5	6				1	1	7
Alfafar			2	2						2
Algemesí			5	5				1	1	6
Alginet		1	2	3				1	1	5
Almussafes			2	2						2
Alzira			5	5				4	4	9
Ayora		1		1						1
Bellreguard			1	1				2	2	3
Benaquasil			2	2						2
Benetússer			3	3						3
Benifaió			6	6				1	1	7
Benigànim			3	3						3
Benisanó			1	1						1
Bocairent			1	1						1
Burjassot			7	7				1	1	8
Buñol			1	1						1
Bétera		1	2	3						3
Canals			4	4						4
Canet d'En Berenguer			1	1						1
Carcaixent		1	3	4				1	1	5
Carlet			2	2				1	1	3
Casinos			1	1						1
Catadau			1	1						1
Catarroja			7	7				1	1	9
Cheste			1	1						1
Chiva			2	2						2
Cofrentes		1		1						1
Cullera			4	4				2	2	6
Enquera								1	1	1

## Oferta turística municipal y comarcal 2016

AGENCIAS de VIAJES										
(31/12/2016)										
CASAS CENTRALES					SUCURSALES					TOTAL GENERAL
Provincia Valencia (cont.)	Categorías				Categorías					
Municipio	Mayorista	Mayor/minor	Minorista	Total	Mayorista	Mayor/minor	Minorista	Total	Total	
Faura			1	1					1	
Foios			1	1					1	
Gandia		2	15	17		4	1	5	22	
Godella		1		1		1		1	2	
Guadassuar			1	1					1	
L'Alcúdia			2	2		1		1	3	
L'Alcúdia de Crespins			1	1					1	
L'Eliana			4	4		2		2	6	
L'Olleria			2	2					2	
La Pobla de Vallbona			4	4		1		1	5	
Llanera de Ranes			1	1					1	
Llombai			1	1					1	
Lliria			2	2		1		1	3	
Manises			4	4		3		3	7	
Massamagrell			3	3					3	
Massanassa							1	1	1	
Meliana		1	3	4			1	1	5	
Mislata	1	1	6	8		1		1	9	
Moixent/Mogente			1	1					1	
Moncada		2	5	7					7	
Monroi/Montroy							1	1	1	
Museros			1	1					1	
Navarrés			1	1					1	
Oliva			3	3		1	2	3	6	
Ontinyent			11	11		5		5	16	
Paiporta			3	3		2	1	3	6	
Paterna		2	8	10		4	2	6	16	
Picanya						1		1	1	
Picassent		2	3	5		1		1	6	
Piles			1	1					1	
Puig		1	2	3					3	
Puçol			2	2					2	
Quart de Poblet			4	4					4	
Rafelbunol/Rafelbuñol		1	1	2					2	

## Oferta turística municipal y comarcal 2016

AGENCIAS de VIAJES										
(31/12/2016)										
CASAS CENTRALES					SUCURSALES					TOTAL GENERAL
Provincia Valencia (cont.)	Categorías				Total	Categorías				Total
Municipio	Mayorista	Mayor/minor	Minorista	Mayorista		Mayor/minor	Minorista	Total		
Requena		2	6		8					8
Riba-roja de Túria			5		5		1		1	6
Riola			2		2					2
Rocafort			1		1		1		1	2
Sagunt/Sagunto		1	9		10		5	1	6	16
Sedavi			2		2					2
Serra		1	1		2					2
Silla			3		3					3
Sueca			5		5		2		2	7
Tavernes Blanques			3		3		1		1	4
Tavernes de la Valldigna			3		3		1		1	4
Torrent		3	4		7		3	1	4	11
Tous			1		1					1
Turís			1		1					1
Tuéjar			1		1					1
Utiel			2		2		1		1	3
València	4	54	170		228	5	85	35	125	353
Venta del Moro			1		1					1
Vilamarxant			1		1					1
Villalonga			1		1					1
Villanueva de Castellón			1		1					1
Vinalesa			2		2					2
Xeraco			2		2					2
Xeresa		1			1					1
Xirivella			3		3		2	2	4	7
Xàtiva			3		3		5		5	8
<b>Total provincia de Valencia</b>	<b>6</b>	<b>82</b>	<b>424</b>		<b>512</b>	<b>5</b>	<b>150</b>	<b>56</b>	<b>211</b>	<b>723</b>

Fuente: Agència Valenciana del Turisme. Registro de Empresas, Establecimientos y Profesiones Turísticas de la Comunitat Valenciana



## Oferta turística municipal y comarcal 2016

## EMPRESAS DE TURISMO ACTIVO

(31/12/2016)

## NÚMERO

## Provincia Valencia

Municipio	NÚMERO
Albal	1
Alfara de la Baronia	1
Benagéber	1
Bocairent	2
Buñol	1
Bétera	1
Canet d'En Berenguer	1
Carlet	1
Catarroja	1
Cofrentes	3
Cullera	7
Emperador	1
Estivella	1
Gandía	1
Gestalgar	1
Godella	1
Jarafuel	1
La Pobla de Farnals	1
Liutxent	1
Manises	1
Massalfassar	1
Mislata	1
Moncada	1
Navarrés	1
Oliva	2
Picassent	2
Rafelbunyol/Rafelbuñol	1
Real	1
Requena	1
San Antonio de Benagéber	1
Sedavi	1
Sot de Chera	1
Sueca	2
Tavernes de la Valldigna	1
Torrent	2
Tuéjar	1
<b>Total provincia Valencia</b>	

Oferta turística municipal y comarcal 2016

<b>EMPRESAS DE TURISMO ACTIVO</b>	
<b>(31/12/2016)</b>	
<b>NÚMERO</b>	
<b>Provincia Valencia (cont.)</b>	
<b>Municipio</b>	
Utiel	1
València	14
Venta del Moro	2
Vilamarxant	2
Villargordo del Cabriel	3
Xirivella	1
Xàtiva	1
<b>Total provincia Valencia</b>	<b>73</b>

Fuente: Agencia Valenciana del Turisme. Registro de Empresas, Establecimientos y Profesiones Turísticas de la Comunitat Valenciana

**OFERTA TURÍSTICA COMARCAL**

Hoteles

Hostales

Pensiones

Apartamentos

Campings

Casas Rurales

Albergues

Restaurantes

Agencias de Viajes

Empresas de Turismo Activo



## Oferta turística municipal y comarcal 2016

<b>HOTELES</b>																			
(31/12/2016)																			
Comarca	<b>NÚMERO</b>						<b>PLAZAS</b>						<b>HABITACIONES</b>						
	Estrellas						Estrellas						Estrellas						
	Una	Dos	Tres	Cuatro	Cinco	Total	Una	Dos	Tres	Cuatro	Cinco	Total	Una	Dos	Tres	Cuatro	Cinco	Total	
<b>Provincia de Alicante</b>																			
EL COMTAT	1		2			3	41		152			193	26		87			113	
EL BAIX SEGURA/EL BAJO SEGURA	9	6	13	7	1	36	432	356	2.572	1.266	240	4.866	231	195	1.257	636	117	2.436	
EL BAIX VINALOPO	2	4	5	4		15	75	483	631	627		1.816	40	244	329	311		924	
EL VINALOPO MITJA/EL VINALOPO	3		2	1		6	91		58	140		289	57		31	89		177	
LA MARINA ALTA	7	15	21	15	1	59	289	576	2.458	3.283	372	6.978	149	307	1.239	1.591	183	3.469	
LA MARINA BAIXA	12	27	71	45	6	161	724	3.771	21.663	17.527	1.655	45.340	341	1.975	11.127	8.825	812	23.080	
L'ALACANTI	5	8	24	12	1	50	319	479	2.841	4.260	162	8.061	158	265	1.488	2.156	80	4.147	
L'ALCOIA	3	4	3	3		13	57	98	263	236		654	32	62	135	117		346	
L'ALT VINALOPO/ALTO VINALOPO	3	1	1	1		6	101	16	44	80		241	60	9	23	39		131	
<b>Provincia de Castellón</b>																			
ELS PORTS	2	3	5			10	40	69	197			306	20	39	101			160	
EL ALTO MIJARES	1	3	3			7	20	185	343			548	7	89	179			275	
EL ALTO PALANCIA	3	1	3	1		8	51	19	169	73		312	27	10	86	36		159	
EL BAIX MAESTRAT	13	17	15	15		60	368	929	2.607	7.202		11.106	186	477	1.119	3.256		5.038	
LA PLANA ALTA	11	18	12	12	1	54	794	1.042	2.034	4.208	374	8.452	434	562	1.040	2.113	183	4.332	
LA PLANA BAIXA	2	4	7	4		17	51	205	669	275		1.200	30	113	364	134		641	
L'ALCALATÉN	3					3	75					75	37					37	
L'ALT MAESTRAT	1	6	1	1		9	60	326	26	16		428	30	166	13	7		216	
<b>Provincia de Valencia</b>																			
EL RINCON DE ADEMUZ		1				1		36				36		19				19	
EL CAMP DE MORVEDRE		6	2	3		11		265	262	608		1.135		132	134	300		566	
EL CAMP DE TURIA		1	6	1		8		76	251	82		409		46	127	40		213	
EL VALLE DE COFRENTES-AYORA	1		2	1		4	19		550	88		657	10		278	43		331	
LA CANAL DE NAVARRÉS		1	1			2		20	38			58		10	19			29	
LA COSTERA	1	1	1	1		4	10	63	62	29		164	5	39	30	16		90	
LA HOYA DE BUÑOL	1	1	2			4	42	26	219			287	22	14	110			146	
LA PLANA DE UTIEL-REQUENA	2	5	2			9	71	201	90			362	38	104	57			199	
LA RIBERA ALTA	3	4	4			11	130	135	293			558	68	75	164			307	
LA RIBERA BAIXA	3	7	5	3		18	116	272	707	807		1.902	68	157	367	402		994	
LA SAFOR	6	5	15	7		33	153	258	3.111	2.790		6.312	81	133	1.606	1.259		3.079	
LA VALL D'ALBAIDA	1	3	3	1	1	9	10	107	91	61	25	294	5	57	44	36	12	154	
L'HORTA NORD	4	1	8	2		15	129	67	904	369		1.469	79	45	435	185		744	
L'HORTA OEST	6	4	5	4		19	703	524	724	975		2.926	359	262	368	495		1.484	
L'HORTA SUD	1	1	3	2		7	174	66	281	403		924	87	40	161	194		482	
LOS SERRANOS	1	4				5	57	296				353	29	155				184	
VALENCIA. CIUDAD	3	9	27	37	6	82	134	787	3.947	9.761	1.562	16.191	79	421	2.073	5.045	781	8.399	
<b>Total Comunitat Valenciana</b>	<b>114</b>	<b>171</b>	<b>274</b>	<b>183</b>	<b>17</b>	<b>759</b>	<b>5.336</b>	<b>11.753</b>	<b>48.257</b>	<b>55.166</b>	<b>4.390</b>	<b>124.902</b>	<b>2.795</b>	<b>6.222</b>	<b>24.591</b>	<b>27.325</b>	<b>2.168</b>	<b>63.101</b>	

Fuente: Agència Valenciana del Turisme

## Oferta turística municipal y comarcal 2016

Comarca	HOSTALES		
	NÚMERO	PLAZAS	(31/12/2016)
			HABITACIONES
	Única	Única	Única
<b>Provincia de Alicante</b>			
EL COMTAT	4	95	55
EL BAIX SEGURA/EL BAJO SEGURA	8	257	143
EL BAIX VINALOPO	11	463	252
EL VINALOPO MITJA/EL VINALOPO	7	126	78
LA MARINA ALTA	21	588	306
LA MARINA BAIXA	17	589	293
L'ALACANTI	18	735	416
L'ALCOIA	1	57	29
<b>Provincia de Castellón</b>			
ELS PORTS	7	155	75
EL ALTO MIJARES	5	87	45
EL ALTO PALANCIA	4	102	62
EL BAIX MAESTRAT	9	234	117
LA PLANA ALTA	14	445	237
LA PLANA BAIXA	7	207	104
L'ALCALATÉN	1	20	8
L'ALT MAESTRAT	4	213	124
<b>Provincia de Valencia</b>			
EL RINCON DE ADEMUZ	1	56	30
EL CAMP DE MORVEDRE	2	55	34
EL CAMP DE TURIA	3	42	25
LA CANAL DE NAVARRÉS	1	22	12
LA COSTERA	1	16	8
LA HOYA DE BUÑOL	4	149	103
LA PLANA DE UTIEL-REQUENA	4	186	91
LA RIBERA ALTA	3	82	43
LA RIBERA BAIXA	6	198	93
LA SAFOR	7	260	129
LA VALL D'ALBAIDA	1	11	6
L'HORTA NORD	1	30	13
L'HORTA OEST	4	113	67
L'HORTA SUD	3	296	152
LOS SERRANOS	4	49	29
VALENCIA. CIUDAD	20	764	411
<b>Total Comunitat Valenciana</b>	<b>203</b>	<b>6.702</b>	<b>3.590</b>

Fuente: Agència Valenciana del Turisme

## Oferta turística municipal y comarcal 2016

<b>PENSIONES</b>			
(31-12-2016)			
<b>Comarca</b>	<b>NÚMERO</b>	<b>PLAZAS</b>	<b>HABITACIONES</b>
	Única	Única	Única
<b>Provincia de Alicante</b>			
EL COMTAT	3	58	31
EL BAIX SEGURA/EL BAJO SEGURA	7	201	114
EL BAIX VINALOPO	4	84	51
EL VINALOPO MITJA/EL VINALOPO	2	19	11
LA MARINA ALTA	23	361	188
LA MARINA BAIXA	15	475	263
L'ALACANTI	27	689	373
L'ALT VINALOPO/ALTO VINALOPO	2	17	8
<b>Provincia de Castellón</b>			
EL ALTO MIJARES	2	31	19
EL ALTO PALANCIA	1	25	13
EL BAIX MAESTRAT	15	274	145
ELS PORTS	1	16	8
LA PLANA ALTA	9	176	96
LA PLANA BAIXA	5	83	49
L'ALCALATÉN	1	15	8
L'ALT MAESTRAT	2	36	17
<b>Provincia de Valencia</b>			
EL RINCON DE ADEMUZ	1	23	12
EL CAMP DE MORVEDRE	3	58	36
EL CAMP DE TURIA	6	84	50
EL VALLE DE COFRENTES-AYORA	3	35	18
LA COSTERA	3	59	35
LA HOYA DE BUÑOL	5	118	61
LA PLANA DE UTIEL-REQUENA	9	136	76
LA RIBERA ALTA	5	98	68
LA RIBERA BAIXA	4	44	26
LA SAFOR	7	108	62
LA VALL D'ALBAIDA	9	137	75
L'HORTA NORD	3	68	44
L'HORTA OEST	5	63	36
L'HORTA SUD	3	93	53
LOS SERRANOS	1	9	6
VALENCIA. CIUDAD	41	1.160	586
<b>Total Comunitat Valenciana</b>	<b>227</b>	<b>4.853</b>	<b>2.638</b>

Fuente: Agència Valenciana del Turisme

## Oferta turística municipal y comarcal 2016

APARTAMENTOS									
(31/12/2016)									
Comarca	NÚMERO				PLAZAS				
	Categorías				Categorías				
	Estándar	Primera	Superior	Total	Estándar	Primera	Superior	Total	
<b>Provincia de Alicante</b>									
EL COMTAT	21			<b>21</b>	76				<b>76</b>
EL BAIX SEGURA/EL BAJO SEGURA	3.442	63	37	<b>3.542</b>	16.085	380	205		<b>16.670</b>
EL BAIX VINALOPO	908	27	3	<b>938</b>	4.409	647	17		<b>5.073</b>
EL VINALOPO MITJA/EL VINALOPO	5	2		<b>7</b>	29	17			<b>46</b>
LA MARINA ALTA	11.035	457	144	<b>11.636</b>	61.752	2.852	858		<b>65.462</b>
LA MARINA BAIXA	7.985	297	69	<b>8.351</b>	34.994	5.461	385		<b>40.840</b>
L'ALACANTI	1.693	69	40	<b>1.802</b>	7.894	1.453	684		<b>10.031</b>
L'ALCOIA	41	1		<b>42</b>	137	27			<b>164</b>
L'ALT VINALOPO/ALTO VINALOPO	5			<b>5</b>	43				<b>43</b>
<b>Provincia de Castellón</b>									
ELS PORTS	74		3	<b>77</b>	307		10		<b>317</b>
EL ALTO MIJARES	99			<b>99</b>	443				<b>443</b>
EL ALTO PALANCIA	127			<b>127</b>	631				<b>631</b>
EL BAIX MAESTRAT	6.239	212	45	<b>6.496</b>	33.358	898	264		<b>34.520</b>
LA PLANA ALTA	4.034	3	1	<b>4.038</b>	22.736	22	7		<b>22.765</b>
LA PLANA BAIXA	277			<b>277</b>	1.430				<b>1.430</b>
L'ALCALATÉN	23			<b>23</b>	145				<b>145</b>
L'ALT MAESTRAT	214	2		<b>216</b>	949	11			<b>960</b>
<b>Provincia de Valencia</b>									
EL RINCON DE ADEMUZ	23			<b>23</b>	112				<b>112</b>
EL CAMP DE MORVEDRE	511	1		<b>512</b>	2.207	13			<b>2.220</b>
EL CAMP DE TURIA	51	1		<b>52</b>	351	8			<b>359</b>
EL VALLE DE COFRENTES-AYORA	41			<b>41</b>	185				<b>185</b>
LA CANAL DE NAVARRÉS	12			<b>12</b>	87				<b>87</b>
LA COSTERA	21			<b>21</b>	107				<b>107</b>
LA HOYA DE BUÑOL	43	1		<b>44</b>	253	10			<b>263</b>
LA PLANA DE UTIEL-REQUENA	53			<b>53</b>	242				<b>242</b>
LA RIBERA ALTA	20			<b>20</b>	149				<b>149</b>
LA RIBERA BAIXA	908	2	2	<b>912</b>	4.739	156	14		<b>4.909</b>
LA SAFOR	4.585	39	31	<b>4.655</b>	24.719	219	189		<b>25.127</b>
LA VALL D'ALBAIDA	26			<b>26</b>	140				<b>140</b>
L'HORTA NORD	374	5	1	<b>380</b>	2.049	28	7		<b>2.084</b>
L'HORTA OEST	22			<b>22</b>	162				<b>162</b>
L'HORTA SUD	11			<b>11</b>	88				<b>88</b>
LOS SERRANOS	52			<b>52</b>	237				<b>237</b>
VALENCIA. CIUDAD	2.331	56	4	<b>2.391</b>	10.643	283	24		<b>10.950</b>
<b>Total Comunitat Valenciana</b>	<b>45.306</b>	<b>1.238</b>	<b>380</b>	<b>46.924</b>	<b>231.888</b>	<b>12.485</b>	<b>2.664</b>		<b>247.037</b>

Fuente: Agència Valenciana del Turisme



<b>CAMPINGS</b>																			
(31/12/2016)																			
Comarca	NÚMERO						PLAZAS						PARCELAS						
	Categorías						Categorías						Categorías						
	Una	Dos	Tres	Cuatro	Cinco	Total	Una	Dos	Tres	Cuatro	Cinco	Total	Una	Dos	Tres	Cuatro	Cinco	Total	
<b>Provincia de Alicante</b>																			
EL BAIX SEGURA/EL BAJO SEGURA			4	1	1	<b>6</b>			1.591	393	698	<b>2.682</b>			465	121	164	<b>750</b>	
EL BAIX VINALOPO	1		1	1	2	<b>5</b>	9		1.365	193	5.706	<b>7.273</b>	23		455	51	1.777	<b>2.306</b>	
LA MARINA ALTA		1	9	3		<b>13</b>		180	3.125	1.205		<b>4.510</b>		60	853	344		<b>1.257</b>	
LA MARINA BAIXA	2	1	11	4	1	<b>19</b>	245	477	10.582	3.368	666	<b>15.338</b>	73	159	3.227	298	166	<b>3.923</b>	
L'ALACANTI		1	3			<b>4</b>		120	873			<b>993</b>		40	220			<b>260</b>	
<b>Provincia de Castellón</b>																			
EL ALTO PALANCIA			2	3		<b>5</b>			620	971		<b>1.591</b>			187	227		<b>414</b>	
EL BAIX MAESTRAT	1	10	5			<b>16</b>	333	3.859	3.554			<b>7.746</b>	111	944	866			<b>1.921</b>	
LA PLANA ALTA		7	6	1		<b>14</b>		3.158	4.066	1.981		<b>9.205</b>		910	1.060	503		<b>2.473</b>	
LA PLANA BAIXA		3	1			<b>4</b>		1.689	484			<b>2.173</b>		399	112			<b>511</b>	
L'ALT MAESTRAT		2				<b>2</b>		345				<b>345</b>		105				<b>105</b>	
<b>Provincia de Valencia</b>																			
EL CAMP DE MORVEDRE			1	1		<b>2</b>			515	384		<b>899</b>		62	99			<b>161</b>	
EL CAMP DE TURIA			1			<b>1</b>			120			<b>120</b>		40				<b>40</b>	
EL VALLE DE COFRENTES-AYORA				1		<b>1</b>				357		<b>357</b>			79			<b>79</b>	
LA CANAL DE NAVARRÉS		4	1			<b>5</b>		782	203			<b>985</b>		184	61			<b>245</b>	
LA PLANA DE UTIEL-REQUENA		1	1			<b>2</b>		72	425			<b>497</b>		10	76			<b>86</b>	
LA RIBERA BAIXA		3	1			<b>4</b>		4.300	500			<b>4.800</b>		737	147			<b>884</b>	
LA SAFOR	1	11	3			<b>15</b>	84	5.387	2.236			<b>7.707</b>	28	1.218	610			<b>1.856</b>	
LA VALL D'ALBAIDA		3				<b>3</b>		1.141				<b>1.141</b>		246				<b>246</b>	
L'HORTA NORD		2				<b>2</b>		1.810				<b>1.810</b>		396				<b>396</b>	
LOS SERRANOS		1				<b>1</b>		630				<b>630</b>		154				<b>154</b>	
VALENCIA. CIUDAD		2				<b>2</b>		939				<b>939</b>		202				<b>202</b>	
<b>Total Comunitat Valenciana</b>	<b>4</b>	<b>4</b>	<b>81</b>	<b>32</b>	<b>5</b>	<b>126</b>	<b>338</b>	<b>1.110</b>	<b>42.903</b>	<b>18.339</b>	<b>9.051</b>	<b>71.741</b>	<b>124</b>	<b>370</b>	<b>11.014</b>	<b>4.151</b>	<b>2.610</b>	<b>18.269</b>	

Fuente: Agència Valenciana del Turisme

CASAS RURALES												
												(31/12/2016)
Comarca	NÚMERO					Total	PLAZAS					Total
	Categorías						Categorías					
	Una	Dos	Tres	Cuatro	Cinco		Una	Dos	Tres	Cuatro	Cinco	
<b>Provincia de Alicante</b>												
EL BAIX SEGURA		9	1			10		78	12			90
EL BAIX VINALOPÓ		1				1		10				10
EL COMTAT	1	34		4		39	3	281		52		336
EL VINALOPÓ MITJÀ	1	12		3		16	6	106		33		145
LA MARIAN ALTA	5	66	2	8		81	66	547	21	85		719
LA MARINA BAIXA		54	2	2		58		420	17	23		460
L'ALACANTÍ	1	19		1		21	6	155		8		169
L'ALCOIÀ		14	1			15		122	6			128
L'ALT VINALOPÓ		11		1		12	0	91		10		101
<b>Provincia de Castellón</b>												
ALTO MIJARES	1	20	1	2		24	12	130	10	13		165
ALTO PALANCIA	1	49	1	2		53	7	358	10	16		391
BAIX MAESTRAT	1	56	6	7	1	71	3	396	39	61	12	511
ELS PORTS	3	68		1		72	38	459		8		505
L'ALCALATÉN	1	26		1		28	10	205		11		226
L'ALT MAESTRAT		143		1		144		1.032		2		1.034
PLANA ALTA	1	43		8		52	9	342		66		417
PLANA BAIXA	1	9	1			11	6	72	16			94
<b>Provincia de Valencia</b>												
EL CAMP DE MORVEDRE		10				10		80				80
EL CAMP DE TURIA		23				23		106				106
EL RINCÓN DE ADEMUZ	1	12	1			14	10	83	12			105
EL VALLE DE AYORA		17				17		138				138
LA CANAL DE NAVARRÉS	3	36		1		40	30	295		13		338
LA COSTERA		10			1	11		98			13	111
LA HOYA DE BUÑOL		17				17		162				162
LA PLANA DE UTIEL-REQUENA	2	32		1		35	14	285		9		308
LA RIBERA ALTA		28		2		30		172		25		197
LA RIBERA BAIXA		8	1	1		10		65	8	10		83
LA SAFOR		6		1	1	8		59		14	13	86
LA VALL D'ALBAIDA		43	2	2		47		374	18	30		422
LOS SERRANOS		61		2		63		394		17		411
<b>Total Comunitat Valenciana</b>	<b>23</b>	<b>937</b>	<b>19</b>	<b>51</b>	<b>3</b>	<b>1.033</b>	<b>220</b>	<b>7.115</b>	<b>169</b>	<b>506</b>	<b>38</b>	<b>8.048</b>

Fuente: Agència Valenciana del Turisme

## Oferta turística municipal y comarcal 2016

ALBERGUES		
	NÚMERO	PLAZAS
Comarca	Estándar	Estándar
<b>Provincia Alicante</b>		
EL BAIX SEGURA	1	52
EL COMTAT	5	266
EL VINALOPÓ MITJA	2	117
LA MARINA ALTA	2	86
L'ALCOIÀ	2	77
L'ALT VINALOPÓ	1	96
<b>Provincia de Castellón</b>		
EL ALTO MIJARES	5	208
EL ALTO PALANCIA	2	110
EL BAIX MAESTRAT	3	109
ELS PORTS	4	203
LA PLANA ALTA	1	20
LA PLANA BAIXA	1	24
L'ALCALATÉN	1	18
L'ALT MAESTRAT	1	60
<b>Provincia de Valencia</b>		
EL CAMP DE MORVEDRE	1	32
EL CAMP DE TURIA	1	26
EL RINCON DE ADEMUZ	1	70
EL VALLE DE AYORA	3	180
LA CANAL DE NAVARRÉS	2	143
LA COSTERA	2	96
LA HOYA DE BUÑOL	2	154
LA PLANA DE UTIEL-REQUENA	4	206
LA RIBERA ALTA	1	66
LA VALL D'ALBAIDA	2	30
L'HORTA OEST	2	106
LOS SERRANOS	5	496
<b>Total Comunitat Valenciana</b>	<b>57</b>	<b>3.051</b>

Fuente: Agència Valenciana del Turisme

Con respecto a 2015, los albergues de ciudad o urbanos dejan de clasificarse según la disposición adicional 2 del Decreto de Alojamiento Rural para recogerse en el Decreto 75/2015 de Establecimientos Hoteleros, publicado en el DOCV 7529 de 20 de mayo de 2015. La oferta de este grupo puede consultarse en la sección *Establecimientos Hoteleros* del apartado *Principales Resultados*.

## Oferta turística municipal y comarcal 2016

RESTAURANTES									
(31-12-2016)									
Comarca	NÚMERO				PLAZAS				
	Categorías				Categorías				
	Tercera	Segunda	Primera	Total	Tercera	Segunda	Primera	Total	
<b>Provincia Alicante</b>									
El Baix Segura	1.321	40	9	1.370	71.078	1.701	284	73.063	
El Baix Vinalopó	578	17	3	598	36.349	1.046	80	37.475	
El Comptat	48	5	1	54	3.250	161	50	3.461	
El Vinalopó Mitjà	206	4	2	212	12.472	205		12.677	
La Marina Alta	1.382	182	14	1.578	54.735	6.288	129	61.152	
La Marina Baixa	1.237	61	10	1.308	53.848	4.615	416	58.879	
L'Alacantí	1.206	64	3	1.273	64.801	3.665	230	68.696	
L'Alcoià	128	10	1	139	9.500	445	100	10.045	
L'Alt Vinalopó	74	8	1	83	5.277	657	34	5.968	
<b>Provincia de Castellón</b>									
EL ALTO MIJARES	27	2		29	1.562	139		1.701	
EL ALTO PALANCIA	80	4		84	4.989	600		5.589	
EL BAIX MAESTRAT	419	26	3	448	20.475	1.362	140	21.977	
ELS PORTS	33	2		35	2.037	130		2.167	
LA PLANA ALTA	624	35		659	45.802	5.359		51.161	
LA PLANA BAIXA	386	13	2	401	27.015	1.377	100	28.492	
L'ALCALATEN	56	2		58	2.975	434		3.409	
L'ALT MAESTRAT	26	1		27	1.724	50		1.774	
<b>Provincia de Valencia</b>									
EL CAMP DE MORVEDRE	216	9	5	230	12.982	405	266	13.653	
EL CAMP DE TURIA	294	14	3	311	21.630	1.663	128	23.421	
EL RINCON DE ADEMUZ	6			6	395			395	
EL VALLE DE AYORA	19	1		20	911	450		1.361	
LA CANAL DE NAVARRÉS	41		1	42	2.326		260	2.586	
LA COSTERA	143	8	1	152	7.451	526	100	8.077	
LA HOYA DE BUÑOL	96	5		101	7.044	1.256		8.300	
LA PLANA DE UTIEL-REQUENA	84	6		90	4.514	410		4.924	
LA RIBERA ALTA	318	11	2	331	17.919	1.393		19.312	
LA RIBERA BAIXA	299	9	3	311	20.060	761	102	20.923	
LA SAFOR	636	23	3	662	36.665	1.896		38.561	
LA VALL D'ALBAIDA	161	4	1	166	9.449	305	100	9.854	
L'HORTA NORD	409	12	4	425	27.140	1.456	822	29.418	
L'HORTA OEST	544	14	1	559	42.850	1.073	40	43.963	
L'HORTA SUD	331	7	2	340	27.377	415	185	27.977	
LOS SERRANOS	64	1	1	66	4.006	48		4.054	
VALENCIA. CIUDAD	2.225	131	32	2.388	115.861	8.581	3.973	128.415	
<b>Total Comunitat Valenciana</b>	<b>13.717</b>	<b>731</b>	<b>108</b>	<b>14.556</b>	<b>776.469</b>	<b>48.872</b>	<b>7.539</b>	<b>832.880</b>	

Fuente: Agència Valenciana del Turisme

AGENCIAS DE VIAJES										
										(31-12-2016)
CASAS CENTRALES					SUCURSALES					TOTAL GENERAL
Comarca	Categorías				Categorías				Total	
	Mayorista	Mayor/minor	Minorista	Total	Mayorista	Mayor/minor	Minorista	Total		
<b>Provincia Alicante</b>										
El Baix Segura/El Bajo Segura		1	40	41		18	6	24	65	
El Baix Vinalopó		3	27	30		16	2	18	48	
El Comtat		1	8	9			1	1	10	
El Vinalopó Mitjà/El Vinalopó		3	26	29		11	1	12	41	
L'Alacantí	1	15	58	74		36	4	40	114	
L'Alcoia		7	15	22		7	2	9	31	
L'Alt Vinalopó/Alto Vinalopó		1	8	9		4		4	13	
La Marina Alta		4	32	36		2		2	38	
La Marina Baixa		17	46	63	2	23	7	32	95	
<b>Provincia de Castellón</b>										
El Alto Palancia			3	3		1		1	4	
El Baix Maestrat		3	6	9		7	1	8	17	
Els Ports			1	1					1	
L'Alcalaten			1	1		2		2	3	
La Plana Alta		10	24	34		13	2	15	49	
La Plana Baixa		3	14	17		9		9	26	
<b>Provincia de Valencia</b>										
El Camp de Morvedre		1	11	12		5	1	6	18	
El Camp de Túria		2	23	25		5		5	30	
El Valle de Cofrentes-Ayora		2		2					2	
L'Horta Nord		7	35	42		4	1	5	47	
L'Horta Oest	1	8	38	47		15	5	20	67	
L'Horta Sud		2	31	33		5	4	9	42	
La Canal de Navarrés			1	1			1	1	2	
La Costera			10	10		5		5	15	
La Hoya de Buñol			4	4					4	
La Plana de Utiel-Requena		2	9	11		1		1	12	
La Ribera Alta	1	1	33	35		10	3	13	48	
La Ribera Baixa			14	14		4		4	18	
La Safor		3	26	29		6	5	11	40	
La Vall d'Albaida			18	18		5	1	6	24	
Los Serranos			1	1					1	
Valencia	4	54	170	228	5	85	35	125	353	
<b>Total Comunidad Valenciana</b>	<b>7</b>	<b>150</b>	<b>733</b>	<b>890</b>	<b>7</b>	<b>299</b>	<b>82</b>	<b>388</b>	<b>1.278</b>	

Fuente: Agencia Valenciana del Turismo

<b>EMPRESAS DE TURISMO ACTIVO</b>	
<b>(31-12-2016)</b>	
<b>NÚMERO</b>	
<b>Comarca</b>	<b>Única</b>
<b>Provincia Alicante</b>	
El Baix Segura	28
El Baix Vinalopó	12
El Comtat	3
El Vinalopó Mitjà	2
La Marina Alta	52
La Marina Baixa	23
L'Alacantí	31
L'Alcoià	8
L'Alt Vinalopó	2
<b>Provincia de Castellón</b>	
Alto Mijares	1
Alto Palancia	3
El Baix Maestrat	12
Els Ports	3
La Plana Alta	23
La Plana Baixa	6
L'Alcalatén	3
L'Alt Maestrat	1
<b>Provincia de Valencia</b>	
Camp de Morvedre	3
El Camp de Túria	4
El Valle de Ayora - Cofrentes	4
La Canal de Navarrés	1
La Costera	1
La Hoya de Buñol	1
La Plana de Utiel - Requena	7
La Ribera Alta	2
La Ribera Baixa	9
La Safor	4
La Vall d'Albaida	3
L'Horta Nord	6
L'Horta Oest	5
L'Horta Sud	5
Los Serranos	4
Valencia	14
<b>Total Comunitat Valenciana</b>	<b>286</b>

Fuente: Agència Valenciana del Turisme

EVOLUCIÓN DE LA OFERTA TURÍSTICA EN LA COMUNITAT VALENCIANA 1990-2016

Hoteles

Hostales

Pensiones

Apartamentos

Campings

Casas Rurales

Albergues

Restaurantes

Agencias de Viajes

Empresas de Turismo Activo





## Oferta turística municipal y comarcal 2016

## HOTELER

Evolución de la oferta turística de la Comunitat Valenciana 1990-2016

Año	NÚMERO						PLAZAS					
	Estrellas						Estrellas					
	Una	Dos	Tres	Cuatro	Cinco	Total	Una	Dos	Tres	Cuatro	Cinco	Total
1990	109	115	96	23	4	347	10.174	15.260	27.408	6.850	1.179	60.871
1991	119	121	102	22	4	368	10.101	16.048	30.077	6.665	1.179	64.070
1992	115	126	103	23	4	371	10.242	16.758	30.653	6.786	1.179	65.618
1993	128	127	111	25	4	395	8.855	17.564	33.582	7.248	1.421	68.670
1994	120	138	131	25	4	418	6.547	17.313	38.633	6.952	1.415	70.860
1995	109	156	148	31	4	448	5.287	17.802	40.429	8.880	1.433	73.831
1996	113	154	153	32	5	457	5.168	18.359	40.966	9.862	1.532	75.887
1997	111	156	154	34	5	460	5.046	17.887	40.877	10.363	1.502	75.675
1998	113	159	157	37	6	472	5.501	17.962	40.179	11.769	1.602	77.013
1999	113	155	164	44	6	482	5.543	16.032	43.461	13.074	1.602	79.712
2000	117	154	173	50	6	500	5.729	15.644	43.043	14.584	1.708	80.708
2001	116	158	184	63	6	527	5.728	15.832	44.288	18.101	1.722	85.671
2002	120	165	192	74	7	558	6.031	15.852	44.846	23.977	2.042	92.748
2003	124	167	202	85	10	588	6.515	15.521	46.312	27.452	2.870	98.670
2004	123	174	214	97	11	619	6.389	15.149	48.022	31.228	3.090	103.878
2005	117	173	227	106	14	637	5.935	15.036	49.679	33.583	3.921	108.154
2006	118	174	234	116	16	658	5.959	15.205	49.817	36.725	4.983	112.689
2007	117	173	237	128	19	674	5.814	15.135	48.295	40.797	6.407	116.448
2008	117	176	241	138	20	692	5.898	15.154	49.619	44.161	6.328	121.160
2009	119	177	248	146	22	712	5.904	14.474	49.763	45.891	6.377	122.409
2010	118	184	259	158	20	739	5.837	14.271	49.751	48.309	6.049	124.217
2011	117	177	266	160	19	739	5.920	13.328	49.552	49.958	5.435	124.193
2012	120	175	267	169	17	748	5.977	12.983	49.223	51.340	4.553	124.076
2013	118	173	266	171	17	745	5.903	12.535	48.987	51.986	4.390	123.801
2014	118	172	269	172	17	748	5.660	12.405	49.157	52.279	4.390	123.891
2015	117	172	270	173	17	749	5.586	11.900	48.786	52.841	4.390	123.503
2016	114	171	274	183	17	759	5.336	11.753	48.257	55.166	4.390	124.902

Fuente: Agència Valenciana del Turisme

Oferta turística municipal y comarcal 2016

**HOTELES**

Evolución de la oferta turística de la Comunitat Valenciana 1990-2016. Tasa de variación interanual (%)

Año	NÚMERO							PLAZAS						
	Estrellas							Estrellas						
	Una	Dos	Tres	Cuatro	Cinco	Total	Una	Dos	Tres	Cuatro	Cinco	Total		
1991	9,2	5,2	6,3	-4,3	--	6,1	-0,7	5,2	9,7	-2,7	--	5,3		
1992	-3,4	4,1	1,0	4,5	0,0	0,8	1,4	4,4	1,9	1,8	0,0	2,4		
1993	11,3	0,8	7,8	8,7	0,0	6,5	-13,5	4,8	9,6	6,8	20,5	4,7		
1994	-6,3	8,7	18,0	0,0	0,0	5,8	-26,1	-1,4	15,0	-4,1	-0,4	3,2		
1995	-9,2	13,0	13,0	24,0	0,0	7,2	-19,2	2,8	4,6	27,7	1,3	4,2		
1996	3,7	-1,3	3,4	3,2	25,0	2,0	-2,3	3,1	1,3	11,1	6,9	2,8		
1997	-1,8	1,3	0,7	6,3	0,0	0,7	-2,4	-2,6	-0,2	5,1	-2,0	-0,3		
1998	1,8	1,9	1,9	8,8	20,0	2,6	9,0	0,4	-1,7	13,6	6,7	1,8		
1999	0,0	-2,5	4,5	18,9	0,0	2,1	0,8	-10,7	8,2	11,1	0,0	3,5		
2000	3,5	-0,6	5,5	13,6	0,0	3,7	3,4	-2,4	-1,0	11,5	6,6	1,2		
2001	-0,9	2,6	6,4	26,0	0,0	5,4	0,0	1,2	2,9	24,1	0,8	6,1		
2002	3,4	4,4	4,3	17,5	16,7	5,9	5,3	0,1	1,3	32,5	18,6	8,3		
2003	3,3	1,2	5,2	14,9	42,9	5,4	8,0	-2,1	3,3	14,5	40,5	6,4		
2004	-0,8	4,2	5,9	14,1	10,0	5,3	-1,9	-2,4	3,7	13,8	7,7	5,3		
2005	-4,9	-0,6	6,1	9,3	27,3	2,9	-7,1	-0,7	3,5	7,5	26,9	4,1		
2006	0,9	0,6	3,1	9,4	14,3	3,3	0,4	1,1	0,3	9,4	27,1	4,2		
2007	-0,8	-0,6	1,3	10,3	18,8	2,4	-2,4	-0,5	-3,1	11,1	28,6	3,3		
2008	0,0	1,7	1,7	7,8	5,3	2,7	1,4	0,1	2,7	8,2	-1,2	4,0		
2009	1,7	0,6	2,9	5,8	10,0	2,9	0,1	-4,5	0,3	3,9	0,8	1,0		
2010	-0,8	4,0	4,4	8,2	-9,1	3,8	-1,1	-1,4	0,0	5,3	-5,1	1,5		
2011	-0,8	-3,8	2,7	1,3	-5,0	0,0	1,4	-6,6	-0,4	3,4	-10,2	0,0		
2012	2,6	-1,1	0,4	5,6	-10,5	1,2	1,0	-2,6	-0,7	2,8	-16,2	-0,1		
2013	-1,7	-1,1	-0,4	1,2	0,0	-0,4	-1,2	-3,5	-0,5	1,3	-3,6	-0,2		
2014	0,0	-0,6	1,1	0,6	0,0	0,4	-4,1	-1,0	0,3	0,6	0,0	0,1		
2015	-0,8	0,0	0,4	0,6	0,0	0,1	-1,3	-4,1	-0,8	1,1	0,0	-0,3		
2016	-2,6	-0,6	1,5	5,8	0,0	1,3	-4,5	-1,2	-1,1	4,4	0,0	1,1		

Fuente: Agència Valenciana del Turisme

Oferta turística municipal y comarcal 2016

**HOSTALES**

Evolución de la oferta turística de la Comunitat Valenciana 1990-2016

Año	NÚMERO				PLAZAS			
	Estrellas			Total	Estrellas			Total
	Una	Dos	Tres		Una	Dos	Tres	
1990	231	117	10	358	8.008	4.574	614	13.196
1991	207	95	9	311	7.253	3.656	601	11.510
1992	200	92	8	300	7.105	3.560	544	11.209
1993	175	89	7	271	6.359	3.393	422	10.174
1994	174	83	5	262	6.407	3.222	322	9.951
1995	161	62	4	227	5.832	2.464	247	8.543
1996	133	41	3	177	5.119	1.729	197	7.045
1997	127	41	3	171	4.907	1.671	197	6.775
1998	127	39	2	168	4.346	1.494	167	6.007
1999	140	42	2	184	4.759	1.564	167	6.490
2000	140	43	2	185	4.717	1.626	167	6.510
2001	136	46	2	184	4.623	1.736	167	6.526
2002	135	50	2	187	4.535	1.850	167	6.552
2003	139	49	2	190	4.584	1.813	173	6.570
2004	140	48	2	190	4.428	1.794	173	6.395
2005	150	49	2	201	4.746	1.925	173	6.844
2006	148	47	1	196	4.645	1.826	64	6.535
2007	149	46	1	196	4.667	1.778	64	6.509
2008	151	45	1	197	4.688	1.787	64	6.539
2009	151	44	1	196	4.731	1.797	64	6.592
2010	149	45	1	195	4.655	1.815	64	6.534
2011	155	43	1	199	4.812	1.780	64	6.656
2012	158	46	4	202	4.887	1.813	67	6.761
2013	157	45	1	203	4.908	1.852	64	6.824
2014	157	46	1	204	4.755	1.937	64	6.756
2015	--	--	--	208	--	--	--	6.938
2016	--	--	--	203	--	--	--	6.702

Fuente:Agència Valenciana del Turisme

Nota: En el texto consolidado del Decreto 75/2015 de 15 de mayo (DOCV nº 7529 20 de mayo) regulador de los establecimientos hoteleros de la Comunitat Valenciana se prevé una clasificación única para el grupo segundo (hostales), por lo que se han agrupado en una las tres categorías anteriores.

Oferta turística municipal y comarcal 2016

**HOSTALES**

Evolución de la oferta turística de la Comunitat Valenciana 1990-2016. Tasa de variación interanual (%)

Año	NÚMERO				PLAZAS			
	Estrellas				Estrellas			
	Una	Dos	Tres	Total	Una	Dos	Tres	Total
1991	-10,4	-18,8	-10,0	-13,1	-9,4	-20,1	-2,1	-12,8
1992	-3,4	-3,2	-11,1	-3,5	-2,0	-2,6	-9,5	-2,6
1993	-12,5	-3,3	-12,5	-9,7	-10,5	-4,7	-22,4	-9,2
1994	-0,6	-6,7	-28,6	-3,3	0,8	-5,0	-23,7	-2,2
1995	-7,5	-25,3	-20,0	-13,4	-9,0	-23,5	-23,3	-14,1
1996	-17,4	-33,9	-25,0	-22,0	-12,2	-29,8	-20,2	-17,5
1997	-4,5	0,0	0,0	-3,4	-4,1	-3,4	0,0	-3,8
1998	0,0	-4,9	-33,3	-1,8	-11,4	-10,6	-15,2	-11,3
1999	10,2	7,7	0,0	9,5	9,5	4,7	0,0	8,0
2000	0,0	2,4	0,0	0,5	-0,9	4,0	0,0	0,3
2001	-2,9	7,0	0,0	-0,5	-2,0	6,8	0,0	0,2
2002	-0,7	8,7	0,0	1,6	-1,9	6,6	0,0	0,4
2003	3,0	-2,0	0,0	1,6	1,1	-2,0	3,6	0,3
2004	0,7	-2,0	0,0	0,0	-3,4	-1,0	0,0	-2,7
2005	7,1	2,1	0,0	5,8	7,2	7,3	0,0	7,0
2006	-1,3	-4,1	-50,0	-2,5	-2,1	-5,1	-63,0	-4,5
2007	0,7	-2,1	0,0	0,0	0,5	-2,6	0,0	-0,4
2008	1,3	-2,2	0,0	0,5	0,4	0,5	0,0	0,5
2009	0,0	-2,2	0,0	-0,5	0,9	0,6	0,0	0,8
2010	-1,3	2,3	0,0	-0,5	-1,6	1,0	0,0	-0,9
2011	4,0	-4,4	0,0	2,1	3,4	-1,9	0,0	1,9
2012	1,9	7,0	300,0	1,5	1,6	1,9	4,7	1,6
2013	-0,6	-2,2	-75,0	0,5	0,4	2,2	-4,5	0,9
2014	0,0	2,2	0,0	0,5	-3,1	4,6	0,0	-1,0
2015	--	--	--	2,0	--	--	--	2,7
2016	--	--	--	-2,4	--	--	--	-3,4

Fuente:Agència Valenciana del Turisme

Nota: En el texto consolidado del Decreto 75/2015 de 15 de mayo (DOCV nº 7529 20 de mayo) regulador de los establecimientos hoteleros de la Comunitat Valenciana se prevé una clasificación única para el grupo segundo (hostales), por lo que se han agrupado en una las tres categorías anteriores.

Oferta turística municipal y comarcal 2016

**PENSIONES**

Evolución de la oferta turística de la Comunitat Valenciana 2010-2016

Año	NÚMERO	PLAZAS	HABITACIONES
	Única	Única	Única
2010	246	5.515	3.056
2011	242	5.431	3.016
2012	235	5.208	2.889
2013	234	5.200	2.876
2014	238	5.234	2.876
2015	227	4.854	2.642
2016	227	4.853	2.638

Evolución de la oferta turística de la Comunitat Valenciana 1990-2016. Tasa de variación interanual (%)

Año	NÚMERO	PLAZAS	HABITACIONES
	Única	Única	Única
2010	--	--	--
2011	-1,6	-1,5	-1,3
2012	-2,9	-4,1	-4,2
2013	-0,4	-0,2	-0,4
2014	1,7	0,7	0,0
2015	-4,6	-7,3	-8,1
2016	0,0	0,0	-0,2

Fuente: Agència Valenciana del Turisme

## Oferta turística municipal y comarcal 2016

## APARTAMENTOS

Evolución de la oferta turística de la Comunitat Valenciana 1995-2016

Año	NÚMERO				PLAZAS			
	Categorías			Total	Categorías			Total
	Estándar	Primera	Superior		Estándar	Primera	Superior	
1995	20.639	690		21.329	103.226	2.526		105.752
1996	23.095	1.127		24.222	113.052	4.368		117.420
1997	24.429	1.151		25.580	119.234	4.455		123.689
1998	26.679	1.156		27.835	121.385	4.495		125.880
1999	26.890	1.313		28.203	118.634	5.422		124.056
2000	28.288	1.417		29.705	124.391	5.800		130.191
2001	28.363	1.495		29.858	123.681	6.221		129.902
2002	28.950	1.691	1	30.642	125.355	7.530	10	132.895
2003	29.804	1.894	1	31.699	128.770	8.225	12	137.007
2004	30.079	1.892	1	31.972	129.885	8.223	12	138.120
2005	29.547	1.993	3	31.543	125.763	8.641	32	134.436
2006	29.406	2.004	3	31.413	125.252	9.037	32	134.321
2007	30.192	2.323	2	32.517	128.446	10.352	20	138.818
2008	31.157	2.271	2	33.430	132.095	9.930	20	142.045
2009	32.312	2.582	49	34.943	137.460	10.919	212	148.591
2010	32.040	3.203	250	35.493	136.673	13.046	1.073	150.792
2011	31.835	3.267	269	35.371	151.545	14.499	1.289	167.333
2012	32.486	3.392	302	36.180	155.368	14.797	1.481	171.646
2013	34.467	2.179	322	36.968	165.609	9.078	1.589	176.276
2014	35.965	2.343	380	38.688	174.042	9.825	1.970	185.837
2015	36.888	1.164	267	38.319	190.092	12.054	2.044	204.190
2016	45.306	1.238	380	46.924	231.888	12.485	2.664	247.037

Fuente : Agència Valenciana del Turisme

## Oferta turística municipal y comarcal 2016

## APARTAMENTOS

Evolución de la oferta turística de la Comunitat Valenciana 1995-2016. Tasa de variación interanual (%)

Año	NÚMERO				Total	PLAZAS			
	Categorías			Total		Categorías			Total
	Estándar	Primera	Superior			Estándar	Primera	Superior	
1996	11,9	63,3	--	13,6	9,5	72,9	--	11,0	
1997	5,8	2,1	--	5,6	5,5	2,0	--	5,3	
1998	9,2	0,4	--	8,8	1,8	0,9	--	1,8	
1999	0,8	13,6	--	1,3	-2,3	20,6	--	-1,4	
2000	5,2	7,9	--	5,3	4,9	7,0	--	4,9	
2001	0,3	5,5	--	0,5	-0,6	7,3	--	-0,2	
2002	2,1	13,1	--	2,6	1,4	21,0	--	2,3	
2003	2,9	12,0	0,0	3,4	2,7	9,2	20,0	3,1	
2004	0,9	-0,1	0,0	0,9	0,9	0,0	0,0	0,8	
2005	-1,8	5,3	200,0	-1,3	-3,2	5,1	166,7	-2,7	
2006	-0,5	0,6	0,0	-0,4	-0,4	4,6	0,0	-0,1	
2007	2,7	15,9	-33,3	3,5	2,6	14,6	-37,5	3,3	
2008	3,2	-2,2	0,0	2,8	2,8	-4,1	0,0	2,3	
2009	3,7	13,7	2.350,0	4,5	4,1	10,0	960,0	4,6	
2010	-0,8	24,1	410,2	1,6	-0,6	19,5	406,1	1,5	
2011	-0,6	2,0	7,6	-0,3	10,9	11,1	20,1	11,0	
2012	2,0	3,8	12,3	2,3	2,5	2,1	14,9	2,6	
2013	6,1	-35,8	6,6	2,2	6,6	-38,6	7,3	2,7	
2014	4,3	7,5	18,0	4,7	5,1	8,2	24,0	5,4	
2015	2,6	-50,3	-29,7	-1,0	9,2	22,7	3,8	9,9	
2016	22,8	6,4	42,3	22,5	22,0	3,6	30,3	21,0	

Fuente: Agència Valenciana del Turisme

Oferta turística municipal y comarcal 2016

**CAMPINGS**

Evolución de la oferta turística de la Comunitat Valenciana 1990-2016

Año	NÚMERO				PLAZAS				
	Categorías				Categorías				
	Segunda	Primera	Gran Confort	Total	Segunda	Primera	Gran Confort	Total	
1990	83	41		124	29.593	24.571		54.164	
1991	88	40		128	34.028	24.853		58.881	
1992	94	35		129	38.634	21.034		59.668	
1993	99	32		131	41.277	19.923		61.200	
1994	105	33		138	43.486	21.475		64.961	
1995	108	32		140	45.485	21.394		66.879	
1996	103	33		136	44.504	21.864		66.368	
1997	105	35		140	44.706	23.247		67.953	
1998	105	37		142	45.095	23.889		68.984	
1999	98	36		134	43.461	22.457		65.918	
2000	99	34		133	43.851	22.470		66.321	
2001	99	32		131	45.027	21.012		66.039	
2002	99	34		133	47.086	22.282		69.368	
2003	99	34		133	49.469	22.193		71.662	
2004	99	34		133	48.979	22.193		71.172	
2005	98	33		131	48.569	21.554		70.123	
2006	94	32		126	48.172	20.559		68.731	
2007	84	32	1	117	42.695	20.253	666	63.614	
2008	76	31	2	109	42.386	18.765	1.881	63.032	
2009	79	26	2	107	44.195	15.543	1.881	61.619	
2010	76	26	3	105	43.208	15.364	2.579	61.151	
2011	76	28	3	107	43.413	20.093	2.579	66.085	
2012	79	30	3	112	43.628	21.219	2.579	67.426	
2013	79	30	3	112	43.384	21.986	2.579	67.949	
2014	84	30	3	117	44.083	21.986	2.579	68.648	

Año	Una	Dos	Tres*	Cuatro*1	Cinco*2	Total	Una	Dos	Tres*	Cuatro*1	Cinco*2	Total
2015	2	3	83	31	4	123	174	627	43.485	22.155	4.560	71.001
2016	4	4	81	32	5	126	338	1.110	42.903	18.339	9.051	71.741

Fuente: Agència Valenciana del Turisme

Nota: El Decreto 6/2015 de 23 de enero, regulador de los campings y de las áreas de pernocta en tránsito para autocaravanas de la Comunitat Valenciana, entró en vigor el 28 de enero de 2015 y contempla una nueva clasificación por estrellas.

\* Equivale a "segunda categoría" de la anterior clasificación

\*1 Equivale a "primera categoría" de la anterior clasificación

\*2 Equivale a "gran confort" de la anterior clasificación



Oferta turística municipal y comarcal 2016

**CAMPINGS**

Evolución de la oferta turística de la Comunitat Valenciana 1990-2016. Tasa de variación interanual (%)

Año	NÚMERO				PLAZAS			
	Categorías				Categorías			
	Segunda	Primera	Gran Confort	Total	Segunda	Primera	Gran Confort	Total
1991	6,0	-2,4	--	3,2	15,0	1,1	--	8,7
1992	6,8	-12,5	--	0,8	13,5	-15,4	--	1,3
1993	5,3	-8,6	--	1,6	6,8	-5,3	--	2,6
1994	6,1	3,1	--	5,3	5,4	7,8	--	6,1
1995	2,9	-3,0	--	1,4	4,6	-0,4	--	3,0
1996	-4,6	3,1	--	-2,9	-2,2	2,2	--	-0,8
1997	1,9	6,1	--	2,9	0,5	6,3	--	2,4
1998	0,0	5,7	--	1,4	0,9	2,8	--	1,5
1999	-6,7	-2,7	--	-5,6	-3,6	-6,0	--	-4,4
2000	1,0	-5,6	--	-0,7	0,9	0,1	--	0,6
2001	0,0	-5,9	--	-1,5	2,7	-6,5	--	-0,4
2002	0,0	6,3	--	1,5	4,6	6,0	--	5,0
2003	0,0	0,0	--	0,0	5,1	-0,4	--	3,3
2004	0,0	0,0	--	0,0	-1,0	0,0	--	-0,7
2005	-1,0	-2,9	--	-1,5	-0,8	-2,9	--	-1,5
2006	-4,1	-3,0	--	-3,8	-0,8	-4,6	--	-2,0
2007	-10,6	0,0	--	-7,1	-11,4	-1,5	--	-7,4
2008	-9,5	-3,1	100,0	-6,8	-0,7	-7,3	182,4	-0,9
2009	3,9	-16,1	0,0	-1,8	4,3	-17,2	0,0	-2,2
2010	-3,8	0,0	50,0	-1,9	-2,2	-1,2	37,1	-0,8
2011	0,0	7,7	0,0	1,9	0,5	30,8	0,0	8,1
2012	3,9	7,1	0,0	4,7	0,5	5,6	0,0	2,0
2013	0,0	0,0	0,0	0,0	-0,6	3,6	0,0	0,8
2014	6,3	0,0	0,0	4,5	1,6	0,0	0,0	1,0

Año	Una	Dos	Tres*	Cuatro*1	Cinco*2	Total	Una	Dos	Tres*	Cuatro*1	Cinco*2	Total
2015	--	--	--	--	--	5,1	--	--	--	--	--	3,4
2016	100,0	33,3	-2,4	3,2	25,0	2,4	94,3	77,0	-1,3	-17,2	98,5	1,0

Fuente: Agència Valenciana del Turisme

Nota: El Decreto 6/2015 de 23 de enero, regulador de los campings y de las áreas de pernocta en tránsito para autocaravanas de la Comunitat Valenciana, entró en vigor el 28 de enero de 2015 y contempla una nueva clasificación por estrellas.

\* Equivale a "segunda categoría" de la anterior clasificación

\*1 Equivale a "primera categoría" de la anterior clasificación

\*2 Equivale a "gran confort" de la anterior clasificación

Oferta turística municipal y comarcal 2016

**CASAS RURALES**

Evolución de la oferta turística de la Comunitat Valenciana 1990-2016

Año	NÚMERO			PLAZAS		
	Categorías			Categorías		
	Estándar	Superior	Total	Estándar	Superior	Total
1996	35		35	256		256
1997	60		60	453		453
1998	113		113	841		841
1999	170		170	1.242		1.242
2000	255		255	1.957		1.957
2001	344		344	2.625		2.625
2002	483		483	3.533		3.533
2003	584		584	4.279		4.279
2004	683		683	4.877		4.877
2005	813		813	5.847		5.847
2006	861		861	6.165		6.165
2007	920	11	931	6.675	132	6.807
2008	979	15	994	7.119	176	7.295
2009	1.007	22	1.029	7.337	243	7.580
2010	1.049	30	1.079	7.726	336	8.062
2011	1.052	41	1.093	7.782	410	8.192
2012	1.029	44	1.073	7.671	437	8.108
2013	988	45	1.033	7.425	468	7.893
2014	1.002	48	1.050	7.480	477	7.957

Año	Una	Dos*	Tres	Cuatro*1	Cinco	Total	Una	Dos*	Tres	Cuatro*1	Cinco	Total
2015	15	958	5	51	2	1.031	134	7.251	38	494	26	7.943
2016	23	937	19	51	3	1.033	220	7.115	169	506	38	8.048

Fuente: Agència Valenciana del Turisme

Nota: El Decreto 184/2014 de 31 de octubre, regulador del alojamiento turístico rural en el interior de la Comunitat Valenciana, contempla una nueva clasificación por estrellas.

\* Equivale a "estándar" de la anterior clasificación

\*1 Equivale a "superior" de la anterior clasificación

Oferta turística municipal y comarcal 2016

**CASAS RURALES**

Evolución de la oferta turística de la Comunitat Valenciana 1990-2016. Tasa de variación interanual (%)

Año	NÚMERO			PLAZAS		
	Categorías			Categorías		
	Estándar	Superior	Total	Estándar	Superior	Total
1997	71,4	--	71,4	77,0	--	77,0
1998	88,3	--	88,3	85,7	--	85,7
1999	50,4	--	50,4	47,7	--	47,7
2000	50,0	--	50,0	57,6	--	57,6
2001	34,9	--	34,9	34,1	--	34,1
2002	40,4	--	40,4	34,6	--	34,6
2003	20,9	--	20,9	21,1	--	21,1
2004	17,0	--	17,0	14,0	--	14,0
2005	19,0	--	19,0	19,9	--	19,9
2006	5,9	--	5,9	5,4	--	5,4
2007	6,9	--	8,1	8,3	--	10,4
2008	6,4	36,4	6,8	6,7	33,3	7,2
2009	2,9	46,7	3,5	3,1	38,1	3,9
2010	4,2	36,4	4,9	5,3	38,3	6,4
2011	0,3	36,7	1,3	0,7	22,0	1,6
2012	-2,2	7,3	-1,8	-1,4	6,6	-1,0
2013	-4,0	2,3	-3,7	-3,2	7,1	-2,7
2014	1,4	6,7	1,6	0,7	1,9	0,8

Año	Una	Dos*	Tres	Cuatro*1	Cinco	Total	Una	Dos*	Tres	Cuatro*1	Cinco	Total
2015	--	--	--	--	--	-1,8	--	--	--	--	--	-0,2
2016	53,3	-2,2	280,0	0,0	50,0	0,2	64,2	-1,9	344,7	2,4	46,2	1,3

Fuente: Agència Valenciana del Turisme

Nota: El Decreto 184/2014 de 31 de octubre, regulador del alojamiento turístico rural en el interior de la Comunitat Valenciana, contempla una nueva clasificación por estrellas.

\* Equivale a "estándar" de la anterior clasificación

\*1 Equivale a "superior" de la anterior clasificación

Oferta turística municipal y comarcal 2016

**ALBERGUES**

Evolución de la oferta turística de la Comunitat Valenciana 1990-2016

Año	NÚMERO			PLAZAS		
	Categorías			Categorías		
	Estándar	Superior	Total	Estándar	Superior	Total
1996	9		9	460		460
1997	12		12	567		567
1998	17		17	981		981
1999	24		24	1.381		1.381
2000	28		28	1.605		1.605
2001	33		33	1.839		1.839
2002	38		38	2.095		2.095
2003	47		47	2.464		2.464
2004	47		47	2.366		2.366
2005	47		47	2.357		2.357
2006	48		48	2.412		2.412
2007	47		47	2.324		2.324
2008	45		45	2.324		2.324
2009	45		45	2.308		2.308
2010	47		47	2.447		2.447
2011	51		51	2.781		2.781
2012	53	1	54	2.901	52	2.953
2013	55	1	56	3.030	50	3.080
2014	61		61	3.340		3.340
2015	62	1	63	3.431	26	3.457
2016*	57		57	3.051		3.051

Fuente: Agència Valenciana del Turisme

Nota: Con respecto a 2015, los albergues de ciudad o urbanos dejan de clasificarse según la disposición adicional 2 del Decreto de Alojamiento Rural para recogerse en el Decreto 75/2015 de Establecimientos Hoteleros, publicado en el DOCV 7529 de 20 de mayo de 2015. La oferta de este grupo puede consultarse en la sección *Establecimientos Hoteleros* del apartado *Principales Resultados*.

Oferta turística municipal y comarcal 2016

**ALBERGUES**

Evolución de la oferta turística de la Comunitat Valenciana 1990-2016. Tasa de variación interanual (%)

Año	NÚMERO			PLAZAS		
	Categorías			Categorías		
	Estándar	Superior	Total	Estándar	Superior	Total
1997	33,3	--	33,3	23,3	--	23,3
1998	41,7	--	41,7	73,0	--	73,0
1999	41,2	--	41,2	40,8	--	40,8
2000	16,7	--	16,7	16,2	--	16,2
2001	17,9	--	17,9	14,6	--	14,6
2002	15,2	--	15,2	13,9	--	13,9
2003	23,7	--	23,7	17,6	--	17,6
2004	0,0	--	0,0	-4,0	--	-4,0
2005	0,0	--	0,0	-0,4	--	-0,4
2006	2,1	--	2,1	2,3	--	2,3
2007	-2,1	--	-2,1	-3,6	--	-3,6
2008	-4,3	--	-4,3	0,0	--	0,0
2009	0,0	--	0,0	-0,7	--	-0,7
2010	4,4	--	4,4	6,0	--	6,0
2011	8,5	--	8,5	13,6	--	13,6
2012	3,9	--	5,9	4,3	--	6,2
2013	3,8	0,0	3,7	4,4	-3,8	4,3
2014	10,9	-100,0	8,9	10,2	-100,0	8,4
2015	1,6	--	3,3	2,7	--	3,5
2016*	-8	-100	-10	-11	-100	-12

Fuente: Agència Valenciana del Turisme

Nota: Con respecto a 2015, los albergues de ciudad o urbanos dejan de clasificarse según la disposición adicional 2 del Decreto de Alojamiento Rural para recogerse en el Decreto 75/2015 de Establecimientos Hoteleros, publicado en el DOCV 7529 de 20 de mayo de 2015. La oferta de este grupo puede consultarse en la sección *Establecimientos Hoteleros* del apartado *Principales Resultados*.

## RESTAURANTES

Evolución de la oferta turística de la Comunitat Valenciana 1990-2016

Año	NÚMERO							PLAZAS						
	Categorías							Categorías						
	Uno	Dos	Tres	Cuatro	Cinco	Total	Uno	Dos	Tres	Cuatro	Cinco	Total		
1990	2.348	3.126	62	12	1	5.549	110.715	225.242	5.696	1.422	50	343.125		
1991	2.520	3.221	62	12	1	5.816	119.893	230.267	5.673	1.422	50	357.305		
1992	2.637	3.224	55	11	1	5.928	127.942	233.569	4.929	1.322	50	367.812		
1993	3.086	3.362	47	15	1	6.511	157.033	246.698	4.176	1.058	50	409.015		
1994	3.441	3.332	41	12		6.826	178.732	250.045	3.660	782		433.219		
1995	3.818	3.371	41	7		7.237	201.062	256.336	3.660	592		461.650		
1996	4.171	3.291	39	7		7.508	227.780	254.620	3.724	592		486.716		
1997	4.509	3.291	41	9		7.850	249.886	255.476	3.892	832		510.086		
1998	4.834	3.357	42	9	1	8.243	269.828	261.631	4.212	892	40	536.603		
1999	5.108	3.388	42	9	1	8.548	286.046	266.214	4.155	892	40	557.347		
2000	5.449	3.410	47	10	1	8.917	307.009	270.187	5.262	912	40	583.410		
2001	5.706	3.402	48	11	1	9.168	327.974	272.845	5.522	944	40	607.325		
2002	6.049	3.443	52	13	1	9.558	357.774	279.514	6.009	1.109	40	644.446		
2003	6.412	3.492	58	15	1	9.978	386.086	284.740	6.591	1.250	40	678.707		
2004	6.788	3.450	64	18	1	10.321	415.190	282.519	7.550	1.393	40	706.692		
2005	7.179	3.490	66	20	2	10.757	442.899	286.571	8.060	1.523	122	739.175		
2006	7.601	3.548	65	12	2	11.228	476.130	293.304	8.026	1.148	122	778.730		
2007	8.011	3.585	71	12	2	11.681	505.738	297.356	9.727	1.148	122	814.091		
2008	8.396	3.627	74	13	2	12.112	532.143	302.097	9.958	1.222	122	845.542		
2009	8.346	3.748	75	13	2	12.184	528.647	303.256	10.209	1.222	122	843.456		

Año	Tercera	Segunda	Primera	Total
2010	14.228	347	54	14.629
2011	14.092	472	92	14.656
2012	14.023	553	97	14.673
2013	13.932	598	105	14.635
2014	13.819	640	104	14.563
2015	13.689	686	102	14.477
2016	13.717	731	108	14.556

Fuente: Agència Valenciana del Turisme

Nota: El Decreto 7/2009, de 9 de enero, del Consell, regulador de los establecimientos de restauración de la Comunitat Valenciana y su modificación mediante el Decreto 54/2010, de 31 de marzo, del Consell, ha implicado una actualización sustancial sobre la anterior normativa, modificándose las categorías existentes. Al respecto hay que aclarar que los establecimientos que se recogen en la nueva tabla, a partir de 2010, son los clasificados como grupo I (restaurantes). Esta categoría ha asimilado a parte de los establecimientos calificados como cafeterías en el anterior decreto, mientras que otra parte de las cafeterías han optado por registrarse dentro del grupo II (bares, con o sin comidas).

## RESTAURANTES

Evolución de la oferta turística de la Comunitat Valenciana 1990-2016. Tasa de variación interanual (%)

Año	NÚMERO						Total	PLAZAS						Total
	Categorías							Categorías						
	Uno	Dos	Tres	Cuatro	Cinco			Uno	Dos	Tres	Cuatro	Cinco		
1991	7,3	3,0	0,0	0,0	0,0	0,0	4,8	8,3	2,2	-0,4	0,0	0,0	4,1	
1992	4,6	0,1	-11,3	-8,3	0,0	0,0	1,9	6,7	1,4	-13,1	-7,0	0,0	2,9	
1993	17,0	4,3	-14,5	36,4	0,0	0,0	9,8	22,7	5,6	-15,3	-20,0	0,0	11,2	
1994	11,5	-0,9	-12,8	-20,0	--	--	4,8	13,8	1,4	-12,4	-26,1	--	5,9	
1995	11,0	1,2	0,0	-41,7	--	--	6,0	12,5	2,5	0,0	-24,3	--	6,6	
1996	9,2	-2,4	-4,9	0,0	--	--	3,7	13,3	-0,7	1,7	0,0	--	5,4	
1997	8,1	0,0	5,1	28,6	--	--	4,6	9,7	0,3	4,5	40,5	--	4,8	
1998	7,2	2,0	2,4	0,0	--	--	5,0	8,0	2,4	8,2	7,2	--	5,2	
1999	5,7	0,9	0,0	0,0	0,0	0,0	3,7	6,0	1,8	-1,4	0,0	0,0	3,9	
2000	6,7	0,6	11,9	11,1	0,0	0,0	4,3	7,3	1,5	26,6	2,2	0,0	4,7	
2001	4,7	-0,2	2,1	10,0	0,0	0,0	2,8	6,8	1,0	4,9	3,5	0,0	4,1	
2002	6,0	1,2	8,3	18,2	0,0	0,0	4,3	9,1	2,4	8,8	17,5	0,0	6,1	
2003	6,0	1,4	11,5	15,4	0,0	0,0	4,4	7,9	1,9	9,7	12,7	0,0	5,3	
2004	5,9	-1,2	10,3	20,0	0,0	0,0	3,4	7,5	-0,8	14,6	11,4	0,0	4,1	
2005	5,8	1,2	3,1	11,1	100,0	0,0	4,2	6,7	1,4	6,8	9,3	205,0	4,6	
2006	5,9	1,7	-1,5	-40,0	0,0	0,0	4,4	7,5	2,3	-0,4	-24,6	0,0	5,4	
2007	5,4	1,0	9,2	0,0	0,0	0,0	4,0	6,2	1,4	21,2	0,0	0,0	4,5	
2008	4,8	1,2	4,2	8,3	0,0	0,0	3,7	5,2	1,6	2,4	6,4	0,0	3,9	
2009	-0,6	3,3	1,4	0,0	0,0	0,0	0,6	-0,7	0,4	2,5	0,0	0,0	-0,2	

Año	Tercera	Segunda	Primera	Total
2010	--	--	--	--
2011	-1,0	36,0	70,4	0,2
2012	-0,5	17,2	5,4	0,1
2013	-0,6	8,1	8,2	-0,3
2014	-0,8	7,0	-1,0	-0,5
2015	-0,9	7,2	-1,9	-0,6
2016	0,2	6,6	5,9	0,5

Fuente: Agència Valenciana del Turisme

Nota: El Decreto 7/2009, de 9 de enero, del Consell, regulador de los establecimientos de restauración de la Comunitat Valenciana y su modificación mediante el Decreto 54/2010, de 31 de marzo, del Consell, ha implicado una actualización sustancial sobre la anterior normativa, modificándose las categorías existentes. Al respecto hay que aclarar que los establecimientos que se recogen en la nueva tabla, a partir de 2010, son los clasificados como grupo I (restaurantes). Esta categoría ha asimilado a parte de los establecimientos calificados como cafeterías en el anterior decreto, mientras que otra parte de las cafeterías han optado por registrarse dentro del grupo II (bares, con o sin comidas)

## Oferta turística municipal y comarcal 2016

## AGENCIAS DE VIAJES

Evolución de la oferta turística de la Comunitat Valenciana 1990-2016

Año	CASAS CENTRALES				Total sucursales	TOTAL GENERAL
	Categorías					
	Mayorista	Mayor/minor	Minorista	Total Casas Centrales		
1990	2	23	158	183	238	421
1991	4	13	193	210	231	441
1992	3	12	182	197	220	417
1993	3	12	190	205	238	443
1994	4	13	206	223	274	497
1995	5	14	221	240	295	535
1996	5	19	225	249	331	580
1997	6	26	243	275	384	659
1998	6	34	274	314	412	726
1999	7	46	287	340	441	781
2000	7	54	302	363	468	831
2001	9	63	316	388	522	910
2002	8	71	337	416	540	956
2003	8	73	352	433	584	1.017
2004	7	77	388	472	608	1.080
2005	7	86	446	539	685	1.224
2006	7	87	517	611	739	1.350
2007	8	95	643	746	772	1.518
2008	9	106	728	843	742	1.585
2009	9	108	677	794	631	1.425
2010	4	111	705	820	620	1.440
2011	4	111	703	818	536	1.354
2012	4	116	708	828	488	1.316
2013	4	127	698	829	426	1.255
2014	6	128	702	836	404	1.240
2015	6	142	731	879	389	1.268
2016	7	150	733	890	388	1.278

Fuente: Agència Valenciana del Turisme



## AGENCIAS DE VIAJES

Evolución de la oferta turística de la Comunitat Valenciana 1990-2016. Tasa de variación interanual (%)

Año	CASAS CENTRALES				Total Casas Centrales	SUCURSALES	TOTAL GENERAL
	Mayorista	Mayor/minor	Minorista	Total sucursales		Total	
1991	100,0	-43,5	22,2	14,8	-2,9	4,8	
1992	-25,0	-7,7	-5,7	-6,2	-4,8	-5,4	
1993	0,0	0,0	4,4	4,1	8,2	6,2	
1994	33,3	8,3	8,4	8,8	15,1	12,2	
1995	25,0	7,7	7,3	7,6	7,7	7,6	
1996	0,0	35,7	1,8	3,8	12,2	8,4	
1997	20,0	36,8	8,0	10,4	16,0	13,6	
1998	0,0	30,8	12,8	14,2	7,3	10,2	
1999	16,7	35,3	4,7	8,3	7,0	7,6	
2000	0,0	17,4	5,2	6,8	6,1	6,4	
2001	28,6	16,7	4,6	6,9	11,5	9,5	
2002	-11,1	12,7	6,6	7,2	3,4	5,1	
2003	0,0	2,8	4,5	4,1	8,1	6,4	
2004	-12,5	5,5	10,2	9,0	4,1	6,2	
2005	0,0	11,7	14,9	14,2	12,7	13,3	
2006	0,0	1,2	15,9	13,4	7,9	10,3	
2007	14,3	9,2	24,4	22,1	4,5	12,4	
2008	12,5	11,6	13,2	13,0	-3,9	4,4	
2009	0,0	1,9	-7,0	-5,8	-15,0	-10,1	
2010	-55,6	2,8	4,1	3,3	-1,7	1,1	
2011	0,0	0,0	-0,3	-0,2	-13,5	-6,0	
2012	0,0	4,5	0,7	1,2	-9,0	-2,8	
2013	0,0	9,5	-1,4	0,1	-12,7	-4,6	
2014	50,0	0,8	0,6	0,8	-5,2	-1,2	
2015	0,0	10,9	4,1	5,1	-3,7	2,3	
2016	16,7	5,6	0,3	1,3	-0,3	0,8	

Fuente: Agència Valenciana del Turisme

Oferta turística municipal y comarcal 2016

**EMPRESAS DE TURISMO ACTIVO**

Evolución de la oferta turística de la Comunitat Valenciana 2010-2016

NÚMERO	
Año	Única
2013	101
2014	165
2015	219
2016	286

Evolución de la oferta turística de la Comunitat Valenciana 1990-2016. Tasa de variación interanual (%)

NÚMERO	
Año	Única
2014	63,4
2015	32,7
2016	30,6

Fuente: Agència Valenciana del Turisme

EVOLUCIÓN DE LA OFERTA TURÍSTICA EN LA PROVINCIA DE ALICANTE 1990-2016

Hoteles

Hostales

Pensiones

Apartamentos

Campings

Casas Rurales

Albergues

Restaurantes

Agencias de Viajes

Empresas de Turismo Activo



Oferta turística municipal y comarcal 2016

**HOTELES**

Evolución de La oferta turística en la provincia de Alicante 1990-2016

Año	NÚMERO						PLAZAS					
	Estrellas						Estrellas					
	Una	Dos	Tres	Cuatro	Cinco	Total	Una	Dos	Tres	Cuatro	Cinco	Total
1990	67	74	62	12	2	217	7.665	12.083	19.701	3.990	495	43.934
1991	71	78	65	11	2	227	7.415	12.657	21.207	3.798	495	45.572
1992	68	77	66	11	2	224	7.598	12.526	21.879	3.823	495	46.321
1993	75	77	68	12	1	233	6.119	13.199	23.106	4.008	342	46.774
1994	62	78	79	11	1	231	3.749	12.770	26.606	3.504	342	46.971
1995	50	88	89	15	1	243	2.453	12.631	27.936	4.576	360	47.956
1996	53	85	94	14	2	248	2.506	12.650	28.415	4.482	459	48.512
1997	50	85	94	15	2	246	2.356	12.652	27.840	4.738	429	48.015
1998	50	82	93	18	3	246	2.397	12.480	26.743	6.145	529	48.294
1999	51	80	99	21	3	254	2.500	10.862	29.647	6.540	529	50.078
2000	52	75	102	24	3	256	2.576	10.392	28.407	7.646	635	49.656
2001	54	73	106	29	3	265	2.589	10.051	28.615	8.669	649	50.573
2002	55	75	110	35	4	279	2.616	9.914	28.908	12.062	969	54.469
2003	59	77	113	41	5	295	2.918	9.573	29.591	14.381	1.341	57.804
2004	58	77	114	46	6	301	2.713	9.462	29.829	16.465	1.461	59.930
2005	56	77	118	50	7	308	2.588	9.195	30.280	17.333	1.938	61.334
2006	53	77	123	56	8	317	2.525	9.377	30.529	18.982	2.490	63.903
2007	52	75	123	60	8	318	2.444	9.236	29.903	20.178	2.490	64.251
2008	52	74	126	65	9	326	2.568	9.032	30.321	22.094	2.962	66.977
2009	52	74	127	70	11	334	2.555	8.418	29.747	23.518	3.027	67.265
2010	51	77	131	76	10	345	2.566	8.080	30.262	24.396	2.919	68.223
2011	49	73	132	77	10	341	2.414	7.274	30.933	24.503	2.913	68.037
2012	48	70	132	84	9	343	2.334	6.875	30.375	25.775	2.583	67.942
2013	47	70	133	84	9	343	2.290	6.500	30.694	25.939	2.429	67.852
2014	47	68	136	84	9	344	2.295	6.307	31.061	25.943	2.429	68.035
2015	47	67	136	86	9	345	2.261	6.038	30.445	26.441	2.429	67.614
2016	45	65	142	88	9	349	2.129	5.779	30.682	27.419	2.429	68.438

Fuente: Agència Valenciana del Turisme

## Oferta turística municipal y comarcal 2016

## HOTELES

Evolución de la oferta turística en la provincia de Alicante 1990-2016. Tasa de variación interanual (%)

Año	NÚMERO						PLAZAS					
	Estrellas						Estrellas					
	Una	Dos	Tres	Cuatro	Cinco	Total	Una	Dos	Tres	Cuatro	Cinco	Total
1991	6,0	5,4	4,8	-8,3	0,0	4,6	-3,3	4,8	7,6	-4,8	0,0	3,7
1992	-4,2	-1,3	1,5	0,0	0,0	-1,3	2,5	-1,0	3,2	0,7	0,0	1,6
1993	10,3	0,0	3,0	9,1	-50,0	4,0	-19,5	5,4	5,6	4,8	-30,9	1,0
1994	-17,3	1,3	16,2	-8,3	0,0	-0,9	-38,7	-3,3	15,1	-12,6	0,0	0,4
1995	-19,4	12,8	12,7	36,4	0,0	5,2	-34,6	-1,1	5,0	30,6	5,3	2,1
1996	6,0	-3,4	5,6	-6,7	100,0	2,1	2,2	0,2	1,7	-2,1	27,5	1,2
1997	-5,7	0,0	0,0	7,1	0,0	-0,8	-6,0	0,0	-2,0	5,7	-6,5	-1,0
1998	0,0	-3,5	-1,1	20,0	50,0	0,0	1,7	-1,4	-3,9	29,7	23,3	0,6
1999	2,0	-2,4	6,5	16,7	0,0	3,3	4,3	-13,0	10,9	6,4	0,0	3,7
2000	2,0	-6,3	3,0	14,3	0,0	0,8	3,0	-4,3	-4,2	16,9	20,0	-0,8
2001	3,8	-2,7	3,9	20,8	0,0	3,5	0,5	-3,3	0,7	13,4	2,2	1,8
2002	1,9	2,7	3,8	20,7	33,3	5,3	1,0	-1,4	1,0	39,1	49,3	7,7
2003	7,3	2,7	2,7	17,1	25,0	5,7	11,5	-3,4	2,4	19,2	38,4	6,1
2004	-1,7	0,0	0,9	12,2	20,0	2,0	-7,0	-1,2	0,8	14,5	8,9	3,7
2005	-3,4	0,0	3,5	8,7	16,7	2,3	-4,6	-2,8	1,5	5,3	32,6	2,3
2006	-5,4	0,0	4,2	12,0	14,3	2,9	-2,4	2,0	0,8	9,5	28,5	4,2
2007	-1,9	-2,6	0,0	7,1	0,0	0,3	-3,2	-1,5	-2,1	6,3	0,0	0,5
2008	0,0	-1,3	2,4	8,3	12,5	2,5	5,1	-2,2	1,4	9,5	19,0	4,2
2009	0,0	0,0	0,8	7,7	22,2	2,5	-0,5	-6,8	-1,9	6,4	2,2	0,4
2010	-1,9	4,1	3,1	8,6	-9,1	3,3	0,4	-4,0	1,7	3,7	-3,6	1,4
2011	-3,9	-5,2	0,8	1,3	0,0	-1,2	-5,9	-10,0	2,2	0,4	-0,2	-0,3
2012	-2,0	-4,1	0,0	9,1	-10,0	0,6	-3,3	-5,5	-1,8	5,2	-11,3	-0,1
2013	-2,1	0,0	0,8	0,0	0,0	0,0	-1,9	-5,5	1,1	0,6	-6,0	-0,1
2014	0,0	-2,9	2,3	0,0	0,0	0,3	0,2	-3,0	1,2	0,0	0,0	0,3
2015	0,0	-1,5	0,0	2,4	0,0	0,3	-1,5	-4,3	-2,0	1,9	0,0	-0,6
2016	-4,3	-3,0	4,4	2,3	0,0	1,2	-5,8	-4,3	0,8	3,7	0,0	1,2

Fuente: Agència Valenciana del Turisme

## Oferta turística municipal y comarcal 2016

## HOSTALES

Evolución de la oferta turística en la provincia de Alicante 1990-2016

Año	NÚMERO				PLAZAS				
	Estrellas				Estrellas				
	Una	Dos	Tres	Total	Una	Dos	Tres	Total	
1990	85	56	3	144	2.674	2.053	177	4.904	
1991	74	46	2	122	2.317	1.647	164	4.128	
1992	71	44	2	117	2.227	1.591	164	3.982	
1993	56	41	1	98	1.765	1.443	42	3.250	
1994	56	39		95	1.777	1.404		3.181	
1995	61	29		90	2.015	1.125		3.140	
1996	39	17		56	1.515	766		2.281	
1997	40	17		57	1.550	727		2.277	
1998	43	15		58	1.633	595		2.228	
1999	50	16		66	1.835	607		2.442	
2000	52	17		69	1.941	679		2.620	
2001	55	18		73	2.074	713		2.787	
2002	60	19		79	2.221	771		2.992	
2003	62	20		82	2.263	823		3.086	
2004	62	20		82	2.063	823		2.886	
2005	66	20		86	2.237	823		3.060	
2006	65	20		85	2.216	823		3.039	
2007	67	21		88	2.245	833		3.078	
2008	67	21		88	2.210	893		3.103	
2009	65	20		85	2.138	883		3.021	
2010	62	20		82	2.030	883		2.913	
2011	63	20		83	2.076	883		2.959	
2012	63	20		83	2.083	883		2.966	
2013	62	21		83	1.998	937		2.935	
2014	64	21		85	2.030	910		2.940	
2015	--	--	--	88	--	--	--	2.949	
2016	--	--	--	87	--	--	--	2.910	

Fuente:Agència Valenciana del Turisme

Nota: En el texto consolidado del Decreto 75/2015 de 15 de mayo (DOCV nº 7529 20 de mayo) regulador de los establecimientos hoteleros de la Comunitat Valenciana se prevé una clasificación única para el grupo segundo (hostales), por lo que se han agrupado en una las tres categorías anteriores.

## Oferta turística municipal y comarcal 2016

## HOSTALES

Evolución de la oferta turística en la provincia de Alicante 1990-2016. Tasa de variación interanual (%)

Año	NÚMERO					PLAZAS			
	Estrellas					Estrellas			
	Una	Dos	Tres	Total		Una	Dos	Tres	Total
1991	-12,9	-17,9	-33,3	-15,3		-13,4	-19,8	-7,3	-15,8
1992	-4,1	-4,3	0,0	-4,1		-3,9	-3,4	0,0	-3,5
1993	-21,1	-6,8	-50,0	-16,2		-20,7	-9,3	-74,4	-18,4
1994	0,0	-4,9	-100,0	-3,1		0,7	-2,7	-100,0	-2,1
1995	8,9	-25,6	--	-5,3		13,4	-19,9	--	-1,3
1996	-36,1	-41,4	--	-37,8		-24,8	-31,9	--	-27,4
1997	2,6	0,0	--	1,8		2,3	-5,1	--	-0,2
1998	7,5	-11,8	--	1,8		5,4	-18,2	--	-2,2
1999	16,3	6,7	--	13,8		12,4	2,0	--	9,6
2000	4,0	6,3	--	4,5		5,8	11,9	--	7,3
2001	5,8	5,9	--	5,8		6,9	5,0	--	6,4
2002	9,1	5,6	--	8,2		7,1	8,1	--	7,4
2003	3,3	5,3	--	3,8		1,9	6,7	--	3,1
2004	0,0	0,0	--	0,0		-8,8	0,0	--	-6,5
2005	6,5	0,0	--	4,9		8,4	0,0	--	6,0
2006	-1,5	0,0	--	-1,2		-0,9	0,0	--	-0,7
2007	3,1	1,0	--	3,5		1,3	1,2	--	1,3
2008	0,0	2,0	--	0,0		-1,6	7,2	--	0,8
2009	-3,0	3,0	--	-3,4		-3,3	-1,1	--	-2,6
2010	-4,6	4,0	--	-3,5		-5,1	0,0	--	-3,6
2011	1,6	0,0	--	1,2		2,3	0,0	--	1,6
2012	0,0	0,0	--	0,0		0,3	0,0	--	0,2
2013	-1,6	5,0	--	0,0		-4,1	6,1	--	-1,0
2014	3,2	0,0	--	2,4		1,6	-2,9	--	0,2
2015	--	--	--	3,5		--	--	--	0,3
2016	--	--	--	-1,1		--	--	--	-1,3

Fuente:Agència Valenciana del Turisme

Nota: En el texto consolidado del Decreto 75/2015 de 15 de mayo (DOCV nº 7529 20 de mayo) regulador de los establecimientos hoteleros de la Comunitat Valenciana se prevé una clasificación única para el grupo segundo (hostales), por lo que se han agrupado en una las tres categorías anteriores.



Oferta turística municipal y comarcal 2016

**PENSIONES**

Evolución de la oferta turística en la provincia de Alicante 2010-2016

Any	NÚMERO	PLAZAS	HABITACIONES
	Única	Única	Única
2010	94	2.401	1.320
2011	92	2.339	1.302
2012	89	2.221	1.234
2013	87	2.175	1.202
2014	85	2.133	1.174
2015	84	1.927	1.054
2016	83	1.904	1.039

Evolución de la oferta turística en la provincia de Alicante 2010-2016. Tasa de variación interanual (%)

Any	NÚMERO	PLAZAS	HABITACIONES
	Única	Única	Única
2010	--	--	--
2011	-2,1	-2,6	-1,4
2012	-3,3	-5,0	-5,2
2013	-2,2	-2,1	-2,6
2014	-2,3	-1,9	-2,3
2015	-1,2	-9,7	-10,2
2016	-1,2	-1,2	-1,4

Fuente: Agència Valenciana del Turisme

Oferta turística municipal y comarcal 2016

**APARTAMENTOS**

Evolución de la oferta turística en la provincia de Alicante 1995-2016

Año	NÚMERO					PLAZAS			
	Categorías			Total		Categorías			Total
	Estándar	Primera	Superior			Estándar	Primera	Superior	
1995	12.051	618		<b>12.669</b>	52.635	2.197		<b>54.832</b>	
1996	14.018	1.054		<b>15.072</b>	59.837	4.033		<b>63.870</b>	
1997	14.474	1.057		<b>15.531</b>	61.071	4.039		<b>65.110</b>	
1998	15.259	1.062		<b>16.321</b>	61.483	4.079		<b>65.562</b>	
1999	15.968	1.088		<b>17.056</b>	62.065	4.215		<b>66.280</b>	
2000	16.679	1.189		<b>17.868</b>	64.570	4.581		<b>69.151</b>	
2001	16.471	1.254		<b>17.725</b>	62.585	4.889		<b>67.474</b>	
2002	16.935	1.305	1	<b>18.241</b>	63.848	5.124	10	<b>68.982</b>	
2003	17.648	1.486		<b>19.134</b>	66.458	5.651		<b>72.109</b>	
2004	17.862	1.481		<b>19.343</b>	67.740	5.638		<b>73.378</b>	
2005	17.763	1.566		<b>19.329</b>	67.116	5.987		<b>73.103</b>	
2006	17.857	1.482		<b>19.339</b>	68.397	5.792		<b>74.189</b>	
2007	18.058	1.484		<b>19.542</b>	69.372	5.765		<b>75.137</b>	
2008	18.740	1.487		<b>20.227</b>	72.187	5.745		<b>77.932</b>	
2009	19.307	1.775	2	<b>21.084</b>	75.259	6.616	12	<b>81.887</b>	
2010	19.402	2.169	199	<b>21.770</b>	75.996	7.845	844	<b>84.685</b>	
2011	19.013	2.220	205	<b>21.438</b>	85.531	9.075	887	<b>95.493</b>	
2012	19.363	2.368	223	<b>21.954</b>	87.886	9.674	1.000	<b>98.560</b>	
2013	20.314	1.792	238	<b>22.344</b>	93.022	7.220	1.095	<b>101.337</b>	
2014	20.917	1.953	293	<b>23.163</b>	96.719	7.996	1.457	<b>106.172</b>	
2015	20.948	772	183	<b>21.903</b>	106.322	9.995	1.546	<b>117.863</b>	
2016	25.135	916	293	<b>26.344</b>	125.419	10.837	2.149	<b>138.405</b>	

Fuente: Agència Valenciana del Turisme

Oferta turística municipal y comarcal 2016

**APARTAMENTOS**

Evolución de la oferta turística en la provincia de Alicante 1995-2016. Tasa de variación interanual (%)

Any	NÚMERO				Total	PLAZAS			
	Categorías			Total		Categorías			Total
	Estándar	Primera	Superior			Estándar	Primera	Superior	
1996	16,3	70,6	--	19,0	13,7	83,6	--	16,5	
1997	3,3	0,3	--	3,0	2,1	0,1	--	1,9	
1998	5,4	0,5	--	5,1	0,7	1,0	--	0,7	
1999	4,6	2,4	--	4,5	0,9	3,3	--	1,1	
2000	4,5	9,3	--	4,8	4,0	8,7	--	4,3	
2001	-1,2	5,5	--	-0,8	-3,1	6,7	--	-2,4	
2002	2,8	4,1	--	2,9	2,0	4,8	--	2,2	
2003	4,2	13,9	-100,0	4,9	4,1	10,3	-100,0	4,5	
2004	1,2	-0,3	--	1,1	1,9	-0,2	--	1,8	
2005	-0,6	5,7	--	-0,1	-0,9	6,2	--	-0,4	
2006	0,5	-5,4	--	0,1	1,9	-3,3	--	1,5	
2007	1,1	0,1	--	1,0	1,4	-0,5	--	1,3	
2008	3,8	0,2	--	3,5	4,1	-0,3	--	3,7	
2009	3,0	19,4	--	4,2	4,3	15,2	--	5,1	
2010	0,5	22,2	9.850,0	3,3	1,0	18,6	6.933,3	3,4	
2011	-2,0	2,4	3,0	-1,5	12,5	15,7	5,1	12,8	
2012	1,8	6,7	8,8	2,4	2,8	6,6	12,7	3,2	
2013	4,9	-24,3	6,7	1,8	5,8	-25,4	9,5	2,8	
2014	3,0	9,0	23,1	3,7	4,0	10,7	33,1	4,8	
2015	0,1	-60,5	-37,5	-5,4	9,9	25,0	6,1	11,0	
2016	20,0	18,7	60,1	20,3	18,0	8,4	39,0	17,4	

Fuente: Agència Valenciana del Turisme

Oferta turística municipal y comarcal 2016

**CAMPINGS**

Evolució de l'oferta turística a la província d'Alacant 1990-2016

NÚMERO					PLAZAS				
Categorías					Categorías				
Año	Segunda	Primera	Gran confort	Total	Segunda	Primera	Gran confort	Total	
1990	34	14		34	11.805	8.640		20.445	
1991	35	14		35	14.173	8.739		22.912	
1992	39	11		39	17.717	5.769		23.486	
1993	40	9		40	18.081	5.276		23.357	
1994	43	9		43	19.109	5.278		24.387	
1995	43	9		43	19.545	5.749		25.294	
1996	39	9		48	18.566	5.755		24.321	
1997	39	9		39	18.325	6.148		24.473	
1998	38	9		38	18.390	6.148		24.538	
1999	35	9		35	17.454	6.148		23.602	
2000	36	9		36	18.417	6.804		25.221	
2001	36	8		36	17.939	6.271		24.210	
2002	37	8		37	18.438	6.428		24.866	
2003	36	8		36	20.322	6.428		26.750	
2004	35	8		43	19.832	6.428		26.260	
2005	35	8		43	19.781	6.472		26.253	
2006	32	8		40	19.496	6.472		25.968	
2007	27	9	1	37	15.905	7.131	666	23.702	
2008	25	7	2	34	16.469	5.218	1.881	23.568	
2009	27	6	2	35	17.715	3.189	1.881	22.785	
2010	25	5	3	33	17.101	2.754	2.579	22.434	
2011	25	7	3	35	17.043	7.523	2.579	27.145	
2012	27	7	3	37	17.311	7.703	2.579	27.593	
2013	27	7	3	37	17.311	7.703	2.579	27.593	
2014	30	7	3	40	18.028	7.703	2.579	28.310	

Año	Una	Dos	Tres*	Cuatro*1	Cinco*2	Total	Una	Dos	Tres*	Cuatro*1	Cinco*2	Total
2015	1	2	30	8	3	44	90	294	18.127	8.975	2.579	30.065
2016	3	3	28	9	4	47	254	777	17.536	5.159	7.070	30.796

Fuente: Agència Valenciana del Turisme

Nota: El Decreto 6/2015 de 23 de enero, regulador de los campings y de las áreas de pernocta en tránsito para autocaravanas de la Comunitat Valenciana, entró en vigor el 28 de enero de 2015 y contempla una nueva clasificación por estrellas.

\* Equivale a "segunda categoría" de la anterior clasificación

\*1 Equivale a "primera categoría" de la anterior clasificación

\*2 Equivale a "gran confort" de la anterior clasificación

Oferta turística municipal y comarcal 2016

**CAMPINGS**

Evolución de la oferta turística en la provincia d'Alicante 1990-2016. Tasa de variación interanual (%)

Año	NÚMERO				PLAZAS			
	Categorías				Categorías			
	Segunda	Primera	Gran confort	Total	Segunda	Primera	Gran confort	Total
1991	2,9	0,0	--	2,9	20,1	1,1	--	12,1
1992	11,4	-21,4	--	11,4	25,0	-34,0	--	2,5
1993	2,6	-18,2	--	2,6	2,1	-8,5	--	-0,5
1994	7,5	0,0	--	7,5	5,7	0,0	--	4,4
1995	0,0	0,0	--	0,0	2,3	8,9	--	3,7
1996	-9,3	0,0	--	11,6	-5,0	0,1	--	-3,8
1997	0,0	0,0	--	-18,8	-1,3	6,8	--	0,6
1998	-2,6	0,0	--	-2,6	0,4	0,0	--	0,3
1999	-7,9	0,0	--	-7,9	-5,1	0,0	--	-3,8
2000	2,9	0,0	--	2,9	5,5	10,7	--	6,9
2001	0,0	-11,1	--	0,0	-2,6	-7,8	--	-4,0
2002	2,8	0,0	--	2,8	2,8	2,5	--	2,7
2003	-2,7	0,0	--	-2,7	10,2	0,0	--	7,6
2004	-2,8	0,0	--	19,4	-2,4	0,0	--	-1,8
2005	0,0	0,0	--	0,0	-0,3	0,7	--	0,0
2006	-8,6	0,0	--	-7,0	-1,4	0,0	--	-1,1
2007	-15,6	12,5	--	-7,5	-18,4	10,2	--	-8,7
2008	-7,4	-22,2	100,0	-8,1	3,5	-26,8	182,4	-0,6
2009	8,0	-14,3	0,0	2,9	7,6	-38,9	0,0	-3,3
2010	-7,4	-16,7	50,0	-5,7	-3,5	-13,6	37,1	-1,5
2011	0,0	40,0	0,0	6,1	-0,3	173,2	0,0	21,0
2012	8,0	0,0	0,0	5,7	1,6	2,4	0,0	1,7
2013	0,0	0,0	0,0	0,0	0,0	0,0	0,0	0,0
2014	11,1	0,0	0,0	8,1	4,1	0,0	0,0	2,6

Año	Una	Dos	Tres*	Cuatro*1	Cinco*2	Total	Una	Dos	Tres*	Cuatro*1	Cinco*2	Total
2015	--	--	--	--	--	10,0	--	--	--	--	--	6,2
2016	200,0	50,0	-6,7	12,5	33,3	6,8	182,2	164,3	-3,3	-42,5	174,1	2,4

Fuente: Agència Valenciana del Turisme

Nota: El Decreto 6/2015 de 23 de enero, regulador de los campings y de las áreas de pernocta en tránsito para autocaravanas de la Comunitat Valenciana, entró en vigor el 28 de enero de 2015 y contempla una nueva clasificación por estrellas.

\* Equivale a "segunda categoría" de la anterior clasificación

\*1 Equivale a "primera categoría" de la anterior clasificación

\*2 Equivale a "gran confort" de la anterior clasificación

Oferta turística municipal y comarcal 2016

**CASAS RURALES**

Evolución de la oferta turística en la provincia de Alicante 1996-2016

Año	NÚMERO			PLAZAS		
	Categorías			Categorías		
	Estándar	Superior	Total	Estándar	Superior	Total
1996	12		12	83		83
1997	20		20	141		141
1998	30		30	218		218
1999	50		50	361		361
2000	62		62	469		469
2001	84		84	633		633
2002	109		109	817		817
2003	130		130	984		984
2004	153		153	1.160		1.160
2005	174		174	1.336		1.336
2006	184		184	1.377		1.377
2007	194	7	201	1.495	94	1.589
2008	198	10	208	1.547	122	1.669
2009	209	12	221	1.622	147	1.769
2010	217	15	232	1.702	182	1.884
2011	222	17	239	1.756	197	1.953
2012	227	17	244	1.816	192	2.008
2013	214	17	231	1.724	203	1.927
2014	222	16	238	1.785	191	1.976

Año	Una	Dos*	Tres	Cuatro*1	Cinco	Total	Una	Dos*	Tres	Cuatro*1	Cinco	Total
2015	6	223	0	17	0	246	66	1.839	0	197	0	2.102
2016	8	220	6	19	0	253	81	1.810	56	211	0	2.158

Fuente: Agència Valenciana del Turisme

Nota: El Decreto 184/2014 de 31 de octubre, regulador del alojamiento turístico rural en el interior de la Comunitat Valenciana, contempla una nueva clasificación por estrellas.

\* Equivale a "estándar" de la anterior clasificación

\*1 Equivale a "superior" de la anterior clasificación

Oferta turística municipal y comarcal 2016

**CASAS RURALES**

Evolución de la oferta turística en la provincia de Alicante 1996-2016. Tasa de variación interanual (%)

Año	NÚMERO					PLAZAS				
	Categorías					Categorías				
	Estándar	Superior	Total	Estándar	Superior	Total				
1997	67	--	66,7	69,9	--	69,9				
1998	50	--	50,0	54,6	--	54,6				
1999	67	--	66,7	65,6	--	65,6				
2000	24	--	24,0	29,9	--	29,9				
2001	35	--	35,5	35,0	--	35,0				
2002	30	--	29,8	29,1	--	29,1				
2003	19	--	19,3	20,4	--	20,4				
2004	18	--	17,7	17,9	--	17,9				
2005	14	--	13,7	15,2	--	15,2				
2006	6	--	5,7	3,1	--	3,1				
2007	5	--	9,2	8,6	--	15,4				
2008	2	43	3,5	3,5	29,8	5,0				
2009	6	20	6,3	4,8	20,5	6,0				
2010	4	25	5,0	4,9	23,8	6,5				
2011	2	13	3,0	3,2	8,2	3,7				
2012	2	0	2,1	3,4	-2,5	2,8				
2013	-6	0	-5,3	-5,1	5,7	-4,0				
2014	4	-6	3,0	3,5	-5,9	2,5				

Año	Una	Dos*	Tres	Cuatro*1	Cinco	Total	Una	Dos*	Tres	Cuatro*1	Cinco	Total
2015	--	--	--	--	--	3,4	--	--	--	--	--	6,4
2.016,0	33,3	-1,3	--	11,8	--	2,8	22,7	-1,6	--	7,1	--	2,7

Fuente: Agència Valenciana del Turisme

Nota: El Decreto 184/2014 de 31 de octubre, regulador del alojamiento turístico rural en el interior de la Comunitat Valenciana, contempla una nueva clasificación por estrellas.

\* Equivale a "estándar" de la anterior clasificación

\*1 Equivale a "superior" de la anterior clasificación

Oferta turística municipal y comarcal 2016

**ALBERGUES**

Evolución de la oferta turística en la provincia de Alicante 1990-2016

Año	NÚMERO			PLAZAS		
	Estándar	Superior	Total	Estándar	Superior	Total
1996	2		2	110		110
1997	2		2	110		110
1998	3		3	152		152
1999	8		8	477		477
2000	10		10	620		620
2001	11		11	648		648
2002	11		11	648		648
2003	13		13	708		708
2004	11		11	581		581
2005	13		13	635		635
2006	13		13	635		635
2007	12		12	557		557
2008	11		11	533		533
2009	10		10	493		493
2010	10		10	493		493
2011	13		13	718		718
2012	13	1	14	738	52	790
2013	14	1	15	790	50	840
2014	18		18	958		958
2015	17		17	918		918
2016*	13		13	694		694

Fuente: Agència Valenciana del Turisme

Nota: Con respecto a 2015, los albergues de ciudad o urbanos dejan de clasificarse según la disposición adicional 2 del Decreto de Alojamiento Rural para recogerse en el Decreto 75/2015 de Establecimientos Hoteleros, publicado en el DOCV 7529 de 20 de mayo de 2015. La oferta de este grupo puede consultarse en la sección *Establecimientos Hoteleros* del apartado *Principales Resultados*.



## Oferta turística municipal y comarcal 2016

**ALBERGUES**

Evolución de la oferta turística en la provincia de Alicante 1990-2016. Tasa de variación interanual (%)

Año	NÚMERO			PLAZAS		
	Estándar	Superior	Total	Estándar	Superior	Total
1997	0,0	--	0,0	0,0	--	0,0
1998	50,0	--	50,0	38,2	--	38,2
1999	166,7	--	166,7	213,8	--	213,8
2000	25,0	--	25,0	30,0	--	30,0
2001	10,0	--	10,0	4,5	--	4,5
2002	0,0	--	0,0	0,0	--	0,0
2003	18,2	--	18,2	9,3	--	9,3
2004	-15,4	--	-15,4	-17,9	--	-17,9
2005	18,2	--	18,2	9,3	--	9,3
2006	0,0	--	0,0	0,0	--	0,0
2007	-7,7	--	-7,7	-12,3	--	-12,3
2008	-8,3	--	-8,3	-4,3	--	-4,3
2009	-9,1	--	-9,1	-7,5	--	-7,5
2010	0,0	--	0,0	0,0	--	0,0
2011	30,0	--	30,0	45,6	--	45,6
2012	0,0	--	7,7	2,8	--	10,0
2013	7,7	0,0	7,1	7,0	-3,8	6,3
2014	28,6	-100,0	20,0	21,3	-100,0	14,0
2015	-5,6	--	-5,6	-4,2	--	-4,2
2016*	-23,5	--	-23,5	-24,4	--	-24,4

Fuente: Agència Valenciana del Turisme

Nota: Con respecto a 2015, los albergues de ciudad o urbanos dejan de clasificarse según la disposición adicional 2 del Decreto de Alojamiento Rural para recogerse en el Decreto 75/2015 de Establecimientos Hoteleros, publicado en el DOCV 7529 de 20 de mayo de 2015. La oferta de este grupo puede consultarse en la sección *Establecimientos Hoteleros* del apartado *Principales Resultados*.

Oferta turística municipal y comarcal 2016

**RESTAURANTES**

Evolución de la oferta turística en la provincia de Alicante 1990-2016

Año	NÚMERO						PLAZAS					
	Categorías						Categorías					
	Uno	Dos	Tres	Cuatro	Cinco	Total	Uno	Dos	Tres	Cuatro	Cinco	Total
1990	856	1.542	35	8		2.441	36.130	97.905	3.020	1.032		138.087
1991	919	1.594	35	8		2.556	39.139	100.915	2.997	1.032		144.083
1992	984	1.569	31	7		2.591	42.874	100.592	2.587	932		146.985
1993	1.205	1.632	23	6		2.866	58.151	100.976	1.866	428		161.421
1994	1.384	1.618	22	4		3.028	67.993	101.409	1.761	312		171.475
1995	1.548	1.636	22	4		3.210	76.884	103.347	1.761	312		182.304
1996	1.709	1.564	19	4		3.296	89.076	100.434	1.653	312		191.475
1997	1.860	1.562	21	5		3.448	97.340	99.859	1.821	502		199.522
1998	2.004	1.581	22	5	1	3.613	105.590	101.358	2.041	602	40	209.631
1999	2.096	1.598	22	5	1	3.722	111.122	103.101	1.984	602	40	216.849
2000	2.237	1.595	23	5	1	3.861	118.941	103.581	2.196	602	40	225.360
2001	2.338	1.587	23	6	1	3.955	128.241	104.789	2.196	634	40	235.900
2002	2.474	1.582	23	6	1	4.086	141.121	106.744	2.288	634	40	250.827
2003	2.658	1.604	24	6	1	4.293	153.757	109.509	2.384	634	40	266.324
2004	2.894	1.634	27	7	1	4.563	169.526	112.454	2.619	662	40	285.301
2005	3.071	1.652	27	7	1	4.758	182.431	114.022	2.925	662	40	300.080
2006	3.257	1.676	26	7	1	4.967	196.997	116.691	2.895	662	40	317.285
2007	3.460	1.689	26	7	1	5.183	212.964	118.221	2.895	662	40	334.782
2008	3.611	1.704	27	6	1	5.349	223.809	119.972	2.941	634	40	347.396
2009	3.622	1.703	26	6	1	5.358	224.473	119.952	2.925	634	40	348.024

Año	Tercera	Segunda	Primera	Total
2010	6.120	232	34	6.386
2011	6.149	266	38	6.453
2012	6.201	294	39	6.534
2013	6137	307	42	6.486
2014	6102	337	43	6.482
2015	6131	365	44	6.540
2016	6180	391	44	6.615

Fuente: Agència Valenciana del Turisme

Nota: El Decreto 7/2009, de 9 de enero, del Consell, regulador de los establecimientos de restauración de la Comunitat Valenciana y su modificación mediante el Decreto 54/2010, de 31 de marzo, del Consell, ha implicado una actualización sustancial sobre la anterior normativa, modificándose las categorías existentes. Al respecto hay que aclarar que los establecimientos que se recogen en la nueva tabla, a partir de 2010, son los clasificados como grupo I (restaurantes). Esta categoría ha asimilado a parte de los establecimientos calificados como cafeterías en el anterior decreto, mientras que otra parte de las cafeterías han optado por registrarse dentro del grupo II (bares, con o sin comidas)

Oferta turística municipal y comarcal 2016

**RESTAURANTES**

Evolución de la oferta turística en la provincia de Alicante 1990-2016. Tasa de variación interanual (%)

Año	NÚMERO						PLAZAS					
	Categorías						Categorías					
	Uno	Dos	Tres	Cuatro	Cinco	Total	Uno	Dos	Tres	Cuatro	Cinco	Total
1991	7,4	3,4	0,0	0,0	--	4,7	8,3	3,1	-0,8	0,0	--	4,3
1992	7,1	-1,6	-11,4	-12,5	--	1,4	9,5	-0,3	-13,7	-9,7	--	2,0
1993	22,5	4,0	-25,8	-14,3	--	10,6	35,6	0,4	-27,9	-54,1	--	9,8
1994	14,9	-0,9	-4,3	-33,3	--	5,7	16,9	0,4	-5,6	-27,1	--	6,2
1995	11,8	1,1	0,0	0,0	--	6,0	13,1	1,9	0,0	0,0	--	6,3
1996	10,4	-4,4	-13,6	0,0	--	2,7	15,9	-2,8	-6,1	0,0	--	5,0
1997	8,8	-0,1	10,5	25,0	--	4,6	9,3	-0,6	10,2	60,9	--	4,2
1998	7,7	1,2	4,8	0,0	--	4,8	8,5	1,5	12,1	19,9	--	5,1
1999	4,6	1,1	0,0	0,0	0,0	3,0	5,2	1,7	-2,8	0,0	0,0	3,4
2000	6,7	-0,2	4,5	0,0	0,0	3,7	7,0	0,5	10,7	0,0	0,0	3,9
2001	4,5	-0,5	0,0	20,0	0,0	2,4	7,8	1,2	0,0	5,3	0,0	4,7
2002	5,8	-0,3	0,0	0,0	0,0	3,3	10,0	1,9	4,2	0,0	0,0	6,3
2003	7,4	1,4	4,3	0,0	0,0	5,1	9,0	2,6	4,2	0,0	0,0	6,2
2004	8,9	1,9	12,5	16,7	0,0	6,3	10,3	2,7	9,9	4,4	0,0	7,1
2005	6,1	1,1	0,0	0,0	0,0	4,3	7,6	1,4	11,7	0,0	0,0	5,2
2006	6,1	1,5	-3,7	0,0	0,0	4,4	8,0	2,3	-1,0	0,0	0,0	5,7
2007	6,2	0,8	0,0	0,0	0,0	4,3	8,1	1,3	0,0	0,0	0,0	5,5
2008	4,4	0,9	3,8	-14,3	0,0	3,2	5,1	1,5	1,6	-4,2	0,0	3,8
2009	0,3	-0,1	-3,7	0,0	0,0	0,2	0,3	0,0	-0,5	0,0	0,0	0,2

Año	Tercera	Segunda	Primera	Total
2010	--	--	--	--
2011	0,5	14,7	11,8	1,0
2012	0,8	10,5	2,6	1,3
2013	-1,0	4,4	7,7	-0,7
2014	-0,6	9,8	2,4	-0,1
2015	0,5	8,3	2,3	0,9
2016	0,8	7,1	0,0	1,1

Fuente: Agència Valenciana del Turisme

Nota: El Decreto 7/2009, de 9 de enero, del Consell, regulador de los establecimientos de restauración de la Comunitat Valenciana y su modificación mediante el Decreto 54/2010, de 31 de marzo, del Consell, ha implicado una actualización sustancial sobre la anterior normativa, modificándose las categorías existentes. Al respecto hay que aclarar que los establecimientos que se recogen en la nueva tabla, a partir de 2010, son los clasificados como grupo I (restaurantes). Esta categoría ha asimilado a parte de los establecimientos calificados como cafeterías en el anterior decreto, mientras que otra parte de las cafeterías han optado por registrarse dentro del grupo II (bares, con o sin comidas)

## AGÈNCIES DE VIATGES

Evolución de la oferta turística en la provincia de Alicante 1990-2016

Año	CASAS CENTRALES				Total Casas Centrales	SUCURSALES	TOTAL GENERAL
	Mayorista	Mayor/minor	Minorista	Categorías		Total Sucursales	Total
1990		18	71		89	134	223
1991		8	93		101	124	225
1992		7	84		91	103	194
1993		7	85		92	108	200
1994	1	8	93		102	125	227
1995	1	8	101		110	131	241
1996	1	8	104		113	135	248
1997	2	11	110		123	164	287
1998	3	16	120		139	166	305
1999	3	19	122		144	167	311
2000	2	27	125		154	174	328
2001	2	28	138		168	187	355
2002	3	31	147		181	203	384
2003	3	32	149		184	220	404
2004	3	34	159		196	240	436
2005	3	36	184		223	262	485
2006	3	36	207		246	274	520
2007	4	38	255		297	281	578
2008	4	38	290		332	267	599
2009	3	41	255		299	235	534
2010	2	44	258		304	234	538
2011	2	44	248		294	210	504
2012	2	48	256		306	200	506
2013	2	51	248		300	171	471
2014	1	48	244		293	157	450
2015	1	51	258		310	140	450
2016	1	52	260		313	142	455

Fuente: Agencia Valenciana del Turisme

## AGENCIAS DE VIAJES

Evolución de la oferta turística en la provincia de Alicante 1990-2016. Tasa de variación interanual (%)

Any	CASAS CENTRALES				Total Casas Centrales	SUCURSALES	TOTAL GENERAL
	Mayorista	Mayor/minor	Minorista	Categorías			
1991	--	-55,6	31,0		13,5	-7,5	0,9
1992	--	-12,5	-9,7		-9,9	-16,9	-13,8
1993	--	0,0	1,2		1,1	4,9	3,1
1994	--	14,3	9,4		10,9	15,7	13,5
1995	0,0	0,0	8,6		7,8	4,8	6,2
1996	0,0	0,0	3,0		2,7	3,1	2,9
1997	100,0	37,5	5,8		8,8	21,5	15,7
1998	50,0	45,5	9,1		13,0	1,2	6,3
1999	0,0	18,8	1,7		3,6	0,6	2,0
2000	-33,3	42,1	2,5		6,9	4,2	5,5
2001	0,0	3,7	10,4		9,1	7,5	8,2
2002	50,0	10,7	6,5		7,7	8,6	8,2
2003	0,0	3,2	1,4		1,7	8,4	5,2
2004	0,0	6,3	6,7		6,5	9,1	7,9
2005	0,0	5,9	15,7		13,8	9,2	11,2
2006	0,0	0,0	12,5		10,3	4,6	7,2
2007	33,3	5,6	23,2		20,7	2,6	11,2
2008	0,0	0,0	13,7		11,8	-5,0	3,6
2009	-25,0	7,9	-12,1		-9,9	-12,0	-10,9
2010	-33,3	7,3	1,2		1,7	-0,4	0,7
2011	0,0	0,0	-3,9		-3,3	-10,3	-6,3
2012	0,0	9,1	3,2		4,1	-4,8	0,4
2013	0,0	6,3	-3,1		-2,0	-14,5	-6,9
2014	-50,0	-5,9	-1,6		-2,3	-8,2	-4,5
2015	0,0	6,3	5,7		5,8	-10,8	0,0
2016	0,0	2,0	0,8		1,0	1,4	1,1

Fuente: Agencia Valenciana del Turisme

Oferta turística municipal y comarcal 2016

**EMPRESAS DE TURISMO ACTIVO**

Evolución de la oferta turística en la provincia de Alicante 2010-2016

	NÚMERO
Año	Única
2013	39
2014	83
2015	123
2016	161

Evolución de la oferta turística en la provincia de Alicante 2010-2016. Tasa de variación interanual (%)

	NÚMERO
Año	Única
2014	112,8
2015	48,2
2016	30,9

Fuente:Agència Valenciana del Turisme

**EVOLUCIÓN DE LA OFERTA TURÍSTICA EN LA PROVINCIA DE CASTELLÓN 1990-2016**

Hoteles
Hostales
Pensiones
Apartamentos
Campings
Casas Rurales
Albergues
Restaurantes
Agencias de Viajes
Empresas de Turismo Activo





## Oferta turística municipal y comarcal 2016

**HOTELES**

Evolución de la oferta turística en la provincia de Castellón 1990-2016

Año	NÚMERO						PLAZAS					
	Estrellas						Estrellas					
	Una	Dos	Tres	Cuatro	Cinco	Total	Una	Dos	Tres	Cuatro	Cinco	Total
1990	24	24	12	4		64	1.350	2.035	2.863	893		7.141
1991	26	25	13	4		68	1.478	2.163	3.558	893		8.092
1992	26	27	13	4		70	1.478	2.831	3.562	919		8.790
1993	29	28	17	4		78	1.509	2.905	4.840	1.050		10.304
1994	34	31	22	4		91	1.673	3.033	6.015	1.054		11.775
1995	36	33	27	4		100	1.731	3.340	6.303	1.063		12.437
1996	35	33	27	4		99	1.475	3.916	6.318	1.063		12.772
1997	35	34	29	4		102	1.475	3.420	7.031	1.063		12.989
1998	39	37	33	4		113	2.008	3.538	7.427	1.063		14.036
1999	39	37	33	5		114	2.008	3.279	7.678	1.219		14.184
2000	40	40	34	7		121	2.129	3.292	7.708	1.530		14.659
2001	39	43	36	9		127	2.133	3.553	7.799	2.718		16.203
2002	41	46	36	11		134	2.249	3.633	7.799	4.148		17.829
2003	40	47	37	12	1	137	2.220	3.704	7.810	4.164	372	18.270
2004	39	49	39	16	1	144	2.279	3.354	8.013	5.502	374	19.522
2005	34	48	41	17	1	141	1.993	3.017	8.570	5.790	374	19.744
2006	36	49	41	18	1	145	2.026	2.993	8.078	6.595	374	20.066
2007	34	51	39	20	1	145	1.837	3.077	6.647	7.929	374	19.864
2008	33	52	39	22	1	147	1.837	3.044	7.614	8.780	374	21.649
2009	32	54	43	23	1	153	1.691	3.011	8.224	8.854	374	22.154
2010	32	56	43	25	1	157	1.613	3.067	7.462	9.723	374	22.239
2011	33	55	47	26	1	162	1.662	3.000	6.593	10.796	374	22.425
2012	35	55	47	27	1	165	1.687	3.040	6.670	10.865	374	22.636
2013	34	54	47	27	1	163	1.667	3.007	6.519	10.925	374	22.492
2014	34	53	49	27	1	164	1.419	2.992	6.550	10.950	374	22.285
2015	35	55	49	28	1	168	1.441	3.023	6.475	11.208	374	22.521
2016	36	52	46	33	1	168	1.459	2.775	6.045	11.774	374	22.427

Fuente: Agència Valenciana del Turisme

## Oferta turística municipal y comarcal 2016

## HOTELES

Evolución de la oferta turística en la provincia de Castellón 1990-2016. Tasa de variación interanual (%)

Año	NÚMERO						PLAZAS					
	Estrellas						Estrellas					
	Una	Dos	Tres	Cuatro	Cinco	Total	Una	Dos	Tres	Cuatro	Cinco	Total
1991	8,3	4,2	8,3	0,0	--	6,3	9,5	6,3	24,3	0,0	--	13,3
1992	0,0	8,0	0,0	0,0	--	2,9	0,0	30,9	0,1	2,9	--	8,6
1993	11,5	3,7	30,8	0,0	--	11,4	2,1	2,6	35,9	14,3	--	17,2
1994	17,2	10,7	29,4	0,0	--	16,7	10,9	4,4	24,3	0,4	--	14,3
1995	5,9	6,5	22,7	0,0	--	9,9	3,5	10,1	4,8	0,9	--	5,6
1996	-2,8	0,0	0,0	0,0	--	-1,0	-14,8	17,2	0,2	0,0	--	2,7
1997	0,0	3,0	7,4	0,0	--	3,0	0,0	-12,7	11,3	0,0	--	1,7
1998	11,4	8,8	13,8	0,0	--	10,8	36,1	3,5	5,6	0,0	--	8,1
1999	0,0	0,0	0,0	25,0	--	0,9	0,0	-7,3	3,4	14,7	--	1,1
2000	2,6	8,1	3,0	40,0	--	6,1	6,0	0,4	0,4	25,5	--	3,3
2001	-2,5	7,5	5,9	28,6	--	5,0	0,2	7,9	1,2	77,6	--	10,5
2002	5,1	7,0	0,0	22,2	--	5,5	5,4	2,3	0,0	52,6	--	10,0
2003	-2,4	2,2	2,8	9,1	--	2,2	-1,3	2,0	0,1	0,4	--	2,5
2004	-2,5	4,3	5,4	33,3	0,0	5,1	2,7	-9,4	2,6	32,1	0,5	6,9
2005	-12,8	-2,0	5,1	6,3	0,0	-2,1	-12,5	-10,0	7,0	5,2	0,0	1,1
2006	5,9	2,1	0,0	5,9	0,0	2,8	1,7	-0,8	-5,7	13,9	0,0	1,6
2007	-5,6	4,1	-4,9	11,1	0,0	0,0	-9,3	2,8	-17,7	20,2	0,0	-1,0
2008	-2,9	2,0	0,0	10,0	0,0	1,4	0,0	-1,1	14,5	10,7	0,0	9,0
2009	-3,0	3,8	10,3	4,5	0,0	4,1	-7,9	-1,1	8,0	0,8	0,0	2,3
2010	0,0	3,7	0,0	8,7	0,0	2,6	-4,6	1,9	-9,3	9,8	0,0	0,4
2011	3,1	-1,8	9,3	4,0	0,0	3,2	3,0	-2,2	-11,6	11,0	0,0	0,8
2012	6,1	0,0	0,0	3,8	0,0	1,9	1,5	1,3	1,2	0,6	0,0	0,9
2013	-2,9	-1,8	0,0	0,0	0,0	-1,2	-1,2	-1,1	-2,3	0,6	0,0	-0,6
2014	0,0	-1,9	4,3	0,0	0,0	0,6	-14,9	-0,5	0,5	0,2	0,0	-0,9
2015	2,9	3,8	0,0	3,7	0,0	2,4	1,6	1,0	-1,1	2,4	0,0	1,1
2016	2,9	-5,5	-6,1	17,9	0,0	0,0	1,2	-8,2	-6,6	5,0	0,0	-0,4

Fuente: Agència Valenciana del Turisme

Oferta turística municipal y comarcal 2016

**HOSTALES**

Evolución de la oferta turística en la provincia de Castellón 1990-2016

Año	NÚMERO				PLAZAS				
	Estrellas				Estrellas				
	Una	Dos	Tres	Total	Una	Dos	Tres	Total	
1990	73	24	2	99	3.300	952	88	4.340	
1991	65	20	2	87	3.072	702	88	3.862	
1992	64	20	2	86	3.055	702	88	3.845	
1993	62	20	2	84	2.946	692	88	3.726	
1994	62	17	1	80	3.000	595	30	3.625	
1995	55	12	1	68	2.525	426	30	2.981	
1996	55	5	1	61	2.549	196	30	2.775	
1997	54	5	1	60	2.482	187	30	2.699	
1998	50	5		55	1.833	203		2.036	
1999	52	7		59	1.903	261		2.164	
2000	48	7		55	1.697	258		1.955	
2001	45	8		53	1.552	312		1.864	
2002	41	9		50	1.392	326		1.718	
2003	40	10		50	1.298	362		1.660	
2004	40	10		50	1.291	362		1.653	
2005	44	10		54	1.407	373		1.780	
2006	44	9		53	1.336	308		1.644	
2007	44	9		53	1.351	288		1.639	
2008	43	9		52	1.292	288		1.580	
2009	43	9		52	1.305	288		1.593	
2010	42	9		51	1.275	288		1.563	
2011	45	9		54	1.350	286		1.636	
2012	45	10		55	1.358	317		1.675	
2013	45	10		55	1.337	318		1.655	
2014	43	10		53	1.272	324		1.596	
2015	--	--	--	53	--	--	--	1.577	
2016	--	--	--	51	--	--	--	1.463	

Fuente:Agència Valenciana del Turisme

Nota: En el texto consolidado del Decreto 75/2015 de 15 de mayo (DOCV nº 7529 20 de mayo) regulador de los establecimientos hoteleros de la Comunitat Valenciana se prevé una clasificación única para el grupo segundo (hostales), por lo que se han agrupado en una las tres categorías anteriores.

## Oferta turística municipal y comarcal 2016

## HOSTALES

Evolución de la oferta turística en la provincia de Castellón 1990-2016. Tasa de variación interanual (%)

Año	NÚMERO				PLAZAS			
	Estrellas				Estrellas			
	Una	Dos	Tres	Total	Una	Dos	Tres	Total
1991	-11,0	-16,7	0,0	-12,1	-6,9	-26,3	0,0	-11,0
1992	-1,5	0,0	0,0	-1,1	-0,6	0,0	0,0	-0,4
1993	-3,1	0,0	0,0	-2,3	-3,6	-1,4	0,0	-3,1
1994	0,0	-15,0	-50,0	-4,8	1,8	-14,0	-65,9	-2,7
1995	-11,3	-29,4	0,0	-15,0	-15,8	-28,4	0,0	-17,8
1996	0,0	-58,3	0,0	-10,3	1,0	-54,0	0,0	-6,9
1997	-1,8	0,0	0,0	-1,6	-2,6	-4,6	0,0	-2,7
1998	-7,4	0,0	-100,0	-8,3	-26,1	8,6	-100,0	-24,6
1999	4,0	40,0	--	7,3	3,8	28,6	--	6,3
2000	-7,7	0,0	--	-6,8	-10,8	-1,1	--	-9,7
2001	-6,3	14,3	--	-3,6	-8,5	20,9	--	-4,7
2002	-8,9	12,5	--	-5,7	-10,3	4,5	--	-7,8
2003	-2,4	11,1	--	0,0	-6,8	11,0	--	-3,4
2004	0,0	0,0	--	0,0	-0,5	0,0	--	-0,4
2005	10,0	0,0	--	8,0	9,0	3,0	--	7,7
2006	0,0	-10,0	--	-1,9	-5,0	-17,4	--	-7,6
2007	0,0	0,0	--	0,0	1,1	-6,5	--	-0,3
2008	-2,3	0,0	--	-1,9	-4,4	0,0	--	-3,6
2009	0,0	0,0	--	0,0	1,0	0,0	--	0,8
2010	-2,3	0,0	--	-1,9	-2,3	0,0	--	-1,9
2011	7,1	0,0	--	5,9	5,9	-0,7	--	4,7
2012	0,0	11,1	--	1,9	0,6	10,8	--	2,4
2013	0,0	0,0	--	0,0	-1,5	0,3	--	-1,2
2014	-4,4	0,0	--	-3,6	-4,9	1,9	--	-3,6
2015	--	--	--	0,0	--	--	--	-1,2
2016	--	--	--	-3,8	--	--	--	-7,2

Fuente:Agència Valenciana del Turisme

Nota: En el texto consolidado del Decreto 75/2015 de 15 de mayo (DOCV nº 7529 20 de mayo) regulador de los establecimientos hoteleros de la Comunitat Valenciana se prevé una clasificación única para el grupo segundo (hostales), por lo que se han agrupado en una las tres categorías anteriores.

Oferta turística municipal y comarcal 2016

**PENSIONES**

Evolución de la oferta turística en la provincia de Castellón 2010-2016

Año	NÚMERO		PLAZAS		HABITACIONES	
	Única		Única		Única	
2010	44		835		461	
2011	45		845		463	
2012	42		767		425	
2013	41		751		416	
2014	40		714		387	
2015	37		672		363	
2016	36		656		355	

Evolución de la oferta turística en la provincia de Castellón 2010-2016. Tasa de variación interanual (%)

Año	NÚMERO		PLAZAS		HABITACIONES	
	Única		Única		Única	
2010	--		--		--	
2011	2,3		1,2		0,4	
2012	-6,7		-9,2		-8,2	
2013	-2,4		-2,1		-2,1	
2014	-2,4		-4,9		-7,0	
2015	-7,5		-5,9		-6,2	
2016	-2,7		-2,4		-2,2	

Fuente: Agència Valenciana del Turisme

## Oferta turística municipal y comarcal 2016

## APARTAMENTOS

Evolución de la oferta turística en la provincia de Castellón 1995-2016

Año	NÚMERO				PLAZAS			
	Categorías			Total	Categorías			Total
	Estándar	Primera	Superior		Estándar	Primera	Superior	
1995	4.998	71		5.069	31.401	327		31.728
1996	5.247	72		5.319	32.627	333		32.960
1997	5.748	78		5.826	35.412	357		35.769
1998	6.623	78		6.701	34.276	357		34.633
1999	6.928	78		7.006	35.626	357		35.983
2000	7.296	76		7.372	37.383	349		37.732
2001	7.659	69		7.728	38.960	310		39.270
2002	7.684	68		7.752	39.086	306		39.392
2003	7.715	68		7.783	39.455	306		39.761
2004	7.769	69		7.838	39.425	310		39.735
2005	7.441	71		7.512	36.811	322		37.133
2006	7.232	150		7.382	35.480	857		36.337
2007	7.704	464		8.168	37.239	2.173		39.412
2008	7.838	407		8.245	37.535	1.758		39.293
2009	8.238	399	45	8.682	39.223	1.758	180	41.161
2010	7.777	590	47	8.414	37.135	2.524	197	39.856
2011	7.952	600	50	8.602	41.086	2.674	301	44.061
2012	8.028	636	53	8.717	41.546	2.852	312	44.710
2013	8.530	290	56	8.876	43.701	1.390	322	45.413
2014	8.960	266	55	9.281	46.061	1.231	318	47.610
2015	9.303	306	52	9.661	49.297	1.453	303	51.053
2016	11.087	217	49	11.353	59.999	931	281	61.211

Fuente: Agència Valenciana del Turisme

Oferta turística municipal y comarcal 2016

**APARTAMENTOS**

Evolución de la oferta turística en la provincia de Castellón 1995-2016. Tasa de variación interanual (%)

Año	NÚMERO				PLAZAS				
	Categorías				Categorías				
	Estándar	Primera	Superior	Total	Superior	Primera	Estándar	Total	
1996	5,0	1,4	--	4,9	3,9	1,8	--	3,9	
1997	9,5	8,3	--	9,5	8,5	7,2	--	8,5	
1998	15,2	0,0	--	15,0	-3,2	0,0	--	-3,2	
1999	4,6	0,0	--	4,6	3,9	0,0	--	3,9	
2000	5,3	-2,6	--	5,2	4,9	-2,2	--	4,9	
2001	5,0	-9,2	--	4,8	4,2	-11,2	--	4,1	
2002	0,3	-1,4	--	0,3	0,3	-1,3	--	0,3	
2003	0,4	0,0	--	0,4	0,9	0,0	--	0,9	
2004	0,7	1,5	--	0,7	-0,1	1,3	--	-0,1	
2005	-4,2	2,9	--	-4,2	-6,6	3,9	--	-6,5	
2006	-2,8	111,3	--	-1,7	-3,6	166,1	--	-2,1	
2007	6,5	209,3	--	10,6	5,0	153,6	--	8,5	
2008	1,7	-12,3	--	0,9	0,8	-19,1	--	-0,3	
2009	5,1	-2,0	--	5,3	4,5	0,0	--	4,8	
2010	-5,6	47,9	4,4	-3,1	-5,3	43,6	9,4	-3,2	
2011	2,3	1,7	6,4	2,2	10,6	5,9	52,8	10,6	
2012	1,0	6,0	6,0	1,3	1,1	6,7	3,7	1,5	
2013	6,3	-54,4	5,7	1,8	5,2	-51,3	3,2	1,6	
2014	5,0	-8,3	-1,8	4,6	5,4	-11,4	-1,2	4,8	
2015	3,8	15,0	-5,5	4,1	7,0	18,0	-4,7	7,2	
2016	19,2	-29,1	-5,8	17,5	21,7	-35,9	-7,3	19,9	

Fuente: Agència Valenciana del Turisme

Oferta turística municipal y comarcal 2016

**CAMPINGS**

Evolución de la oferta turística en la provincia de Castellón 1990-2016

Año	NÚMERO				PLAZAS				
	Categorías				Categorías				
	Segunda	Primera	Gran Confort	Total	Segunda	Primera	Gran Confort	Total	
1990	22	21		43	6.209	10.317		16.526	
1991	26	20		46	7.852	11.048		18.900	
1992	28	18		46	8.659	10.199		18.858	
1993	33	17		50	11.576	9.581		21.157	
1994	35	17		52	12.372	10.993		23.365	
1995	36	17		53	12.421	10.993		23.414	
1996	35	18		53	11.926	11.457		23.383	
1997	38	19		57	13.075	11.758		24.833	
1998	38	20		58	13.201	12.202		25.403	
1999	37	20		57	12.962	12.211		25.173	
2000	38	18		56	13.036	11.568		24.604	
2001	36	18		54	12.421	11.700		24.121	
2002	34	19		53	13.113	12.419		25.532	
2003	34	18		52	12.868	11.981		24.849	
2004	35	18		53	12.868	11.981		24.849	
2005	34	17		51	11.986	11.298		23.284	
2006	34	16		50	12.527	10.303		22.830	
2007	29	15		44	11.320	9.338		20.658	
2008	23	16		39	9.612	9.802		19.414	
2009	25	12		37	10.797	8.209		19.006	
2010	24	13		37	10.629	8.465		19.094	
2011	25	13		38	10.758	8.465		19.223	
2012	26	15		41	11.056	9.411		20.467	
2013	25	15		40	10.572	10.178		20.750	
2014	25	15		40	10.359	10.178		20.537	

Año	Una	Dos	Tres*	Cuatro*1	Cinco*2	Total	Una	Dos	Tres*	Cuatro*1	Cinco*2	Total
2015		1	24	15	1	41		333	9.671	9.075	1.981	21.060
2016		1	24	15	1	41		333	9.671	9.075	1.981	21.060

Fuente: Agència Valenciana del Turisme

Nota: El Decreto 6/2015 de 23 de enero, regulador de los campings y de las áreas de pernocta en tránsito para autocaravanas de la Comunitat Valenciana, entró en vigor el 28 de enero de 2015 y contempla una nueva clasificación por estrellas.

\* Equivale a "segunda categoría" de la anterior clasificación

\*1 Equivale a "primera categoría" de la anterior clasificación

\*2 Equivale a "gran confort" de la anterior clasificación



Oferta turística municipal y comarcal 2016

**CAMPINGS**

Evolución de la oferta turística en la provincia de Castellón 1990-2016. Tasa de variación interanual (%)

Año	NÚMERO				PLAZAS			
	Categorías				Categorías			
	Segunda	Primera	Gran Confort	Total	Segunda	Primera	Gran Confort	Total
1991	18	-4,8	--	7,0	26	7,1	--	14,4
1992	8	-10,0	--	0,0	10	-7,7	--	-0,2
1993	18	-5,6	--	8,7	34	-6,1	--	12,2
1994	6	0,0	--	4,0	7	14,7	--	10,4
1995	3	0,0	--	1,9	0	0,0	--	0,2
1996	-3	5,9	--	0,0	-4	4,2	--	-0,1
1997	9	5,6	--	7,5	10	2,6	--	6,2
1998	0	5,3	--	1,8	1	3,8	--	2,3
1999	-3	0,0	--	-1,7	-2	0,1	--	-0,9
2000	3	-10,0	--	-1,8	1	-5,3	--	-2,3
2001	-5	0,0	--	-3,6	-5	1,1	--	-2,0
2002	-6	5,6	--	-1,9	6	6,1	--	5,8
2003	0	-5,3	--	-1,9	-2	-3,5	--	-2,7
2004	3	0,0	--	1,9	0	0,0	--	0,0
2005	-3	-5,6	--	-3,8	-7	-5,7	--	-6,3
2006	0	-5,9	--	-2,0	5	-8,8	--	-1,9
2007	-15	-6,3	--	-12,0	-10	-9,4	--	-9,5
2008	-21	6,7	--	-11,4	-15	5,0	--	-6,0
2009	9	-25,0	--	-5,1	12	-16,3	--	-2,1
2010	-4	8,3	--	0,0	-2	3,1	--	0,5
2011	4	0,0	--	2,7	1	0,0	--	0,7
2012	4	15,4	--	7,9	3	11,2	--	6,5
2013	-4	0,0	--	-2,4	-4	8,2	--	1,4
2014	0	0,0	--	0,0	-2	0,0	--	-1,0

Año	Una	Dos	Tres*	Cuatro*1	Cinco*2	Total	Una	Dos	Tres*	Cuatro*1	Cinco*2	Total
2015	--	--	--	--	--	2,5	--	--	--	--	--	2,5
2016	--	0,0	0,0	0,0	0,0	0,0	--	0,0	0,0	0,0	0,0	0,0

Fuente: Agència Valenciana del Turisme

Nota: El Decreto 6/2015 de 23 de enero, regulador de los campings y de las áreas de pernocta en tránsito para autocaravanas de la Comunitat Valenciana, entró en vigor el 28 de enero de 2015 y contempla una nueva clasificación por estrellas.

\* Equivale a "segunda categoría" de la anterior clasificación

\*1 Equivale a "primera categoría" de la anterior clasificación

\*2 Equivale a "gran confort" de la anterior clasificación

Oferta turística municipal y comarcal 2016

**CASAS RURALES**

Evolución de la oferta turística en la provincia de Castellón 1990-2016

Año	NÚMERO			PLAZAS		
	Categorías			Categorías		
	Estándar	Superior	Total	Estándar	Superior	Total
1996	20		20	156		156
1997	33		33	247		247
1998	65		65	481		481
1999	89		89	633		633
2000	140		140	1.045		1.045
2001	172		172	1.294		1.294
2002	243		243	1.724		1.724
2003	291		291	2.037		2.037
2004	332		332	2.294		2.294
2005	399		399	2.798		2.798
2006	426		426	2.983		2.983
2007	452	3	455	3.159	25	3.184
2008	483	3	486	3.391	25	3.416
2009	491	8	499	3.482	67	3.549
2010	515	11	526	3.667	97	3.764
2011	513	18	531	3.652	140	3.792
2012	490	20	510	3.514	155	3.669
2013	462	20	482	3.333	166	3.499
2014	466	22	488	3.307	178	3.485

Año	Una	Dos*	Tres	Cuatro*1	Cinco	Total	Una	Dos*	Tres	Cuatro*1	Cinco	Total
2015	7	426	3	23		459	48	3.054	16	180		3.298
2016	9	414	9	22	1	455	85	2.994	75	177	12	3.343

Fuente: Agència Valenciana del Turisme

Nota: El Decreto 184/2014 de 31 de octubre, regulador del alojamiento turístico rural en el interior de la Comunitat Valenciana, contempla una nueva clasificación por estrellas.

\* Equivale a "estándar" de la anterior clasificación

\*1 Equivale a "superior" de la anterior clasificación

Oferta turística municipal y comarcal 2016

**CASAS RURALES**

Evolución de la oferta turística en la provincia de Castellón 1990-2016. Tasa de variación interanual (%)

Año	NÚMERO			PLAZAS		
	Categorías			Categorías		
	Estándar	Superior	Total	Estándar	Superior	Total
1997	65,0	--	65,0	58,3	--	58,3
1998	97,0	--	97,0	94,7	--	94,7
1999	36,9	--	36,9	31,6	--	31,6
2000	57,3	--	57,3	65,1	--	65,1
2001	22,9	--	22,9	23,8	--	23,8
2002	41,3	--	41,3	33,2	--	33,2
2003	19,8	--	19,8	18,2	--	18,2
2004	14,1	--	14,1	12,6	--	12,6
2005	20,2	--	20,2	22,0	--	22,0
2006	6,8	--	6,8	6,6	--	6,6
2007	6,1	--	6,8	5,9	--	6,7
2008	6,9	0,0	6,8	7,3	0,0	7,3
2009	1,7	166,7	2,7	2,7	168,0	3,9
2010	4,9	37,5	5,4	5,3	44,8	6,1
2011	-0,4	63,6	1,0	-0,4	44,3	0,7
2012	-4,5	11,1	-4,0	-3,8	10,7	-3,2
2013	-5,7	0,0	-5,5	-5,2	7,1	-4,6
2014	0,9	10,0	1,2	-0,8	7,2	-0,4

Año	Una	Dos*	Tres	Cuatro*1	Cinco	Total	Una	Dos*	Tres	Cuatro*1	Cinco	Total
2015	--	--	--	--	--	-5,9	--	--	--	--	--	-5,4
2016	28,6	-2,8	200,0	-4,3	--	-0,9	77,1	-2,0	368,8	-1,7	--	1,4

Fuente: Agència Valenciana del Turisme

Nota: El Decreto 184/2014 de 31 de octubre, regulador del alojamiento turístico rural en el interior de la Comunitat Valenciana, contempla una nueva clasificación por estrellas.

\* Equivale a "estándar" de la anterior clasificación

\*1 Equivale a "superior" de la anterior clasificación

Oferta turística municipal y comarcal 2016

**ALBERGUES**

Evolución de la oferta turística en la provincia de Castellón 1990-2016

Año	NÚMERO			PLAZAS		
	Estándar	Superior	Total	Estándar	Superior	Total
1996	6		6	318		318
1997	8		8	413		413
1998	10		10	467		467
1999	12		12	506		506
2000	11		11	464		464
2001	12		12	502		502
2002	14		14	602		602
2003	15		15	632		632
2004	17		17	661		661
2005	14		14	550		550
2006	15		15	579		579
2007	16		16	599		599
2008	16		16	599		599
2009	16		16	599		599
2010	16		16	619		619
2011	15		15	591		591
2012	16		16	660		660
2013	17		17	717		717
2014	17		17	713		713
2015	18		18	739		739
2016*	18		18	752		752

Fuente: Agència Valenciana del Turisme

Nota: Con respecto a 2015, los albergues de ciudad o urbanos dejan de clasificarse según la disposición adicional 2 del Decreto de Alojamiento Rural para recogerse en el Decreto 75/2015 de Establecimientos Hoteleros, publicado en el DOCV 7529 de 20 de mayo de 2015. La oferta de este grupo puede consultarse en la sección *Establecimientos Hoteleros* del apartado *Principales Resultados*.

Oferta turística municipal y comarcal 2016

**ALBERGUES**

Evolución de la oferta turística en la provincia de Castellón 1990-2016. Tasa de variación interanual (%)

Año	NÚMERO			PLAZAS		
	Estándar	Superior	Total	Estándar	Superior	Total
1997	33,3	--	33,3	29,9	--	29,9
1998	25,0	--	25,0	13,1	--	13,1
1999	20,0	--	20,0	8,4	--	8,4
2000	-8,3	--	-8,3	-8,3	--	-8,3
2001	9,1	--	9,1	8,2	--	8,2
2002	16,7	--	16,7	19,9	--	19,9
2003	7,1	--	7,1	5,0	--	5,0
2004	13,3	--	13,3	4,6	--	4,6
2005	-17,6	--	-17,6	-16,8	--	-16,8
2006	7,1	--	7,1	5,3	--	5,3
2007	6,7	--	6,7	3,5	--	3,5
2008	0,0	--	0,0	0,0	--	0,0
2009	0,0	--	0,0	0,0	--	0,0
2010	0,0	--	0,0	3,3	--	3,3
2011	-6,3	--	-6,3	-4,5	--	-4,5
2012	6,7	--	6,7	11,7	--	11,7
2013	6,3	--	6,3	8,6	--	8,6
2014	0,0	--	0,0	-0,6	--	-0,6
2015	5,9	--	5,9	3,6	--	3,6
2016*	0,0	--	0,0	1,8	--	1,8

Fuente: Agència Valenciana del Turisme

Nota: Con respecto a 2015, los albergues de ciudad o urbanos dejan de clasificarse según la disposición adicional 2 del Decreto de Alojamiento Rural para recogerse en el Decreto 75/2015 de Establecimientos Hoteleros, publicado en el DOCV 7529 de 20 de mayo de 2015. La oferta de este grupo puede consultarse en la sección *Establecimientos Hoteleros* del apartado *Principales Resultados*.

## RESTAURANTES

Evolución de la oferta turística en la provincia de Castellón 1990-2016

Año	NÚMERO						Total	PLAZAS						Total
	Categorías							Categorías						
	Uno	Dos	Tres	Cuatro	Cinco			Uno	Dos	Tres	Cuatro	Cinco		
1990	399	425	16	1	1	842	21.017	31.858	1.625	100	50	54.650		
1991	435	442	16	1	1	895	23.281	33.211	1.625	100	50	58.267		
1992	456	444	13	1	1	915	24.940	33.291	1.489	100	50	59.870		
1993	552	450	16	8	1	1.027	30.670	34.221	1.711	520	50	67.172		
1994	628	422	10	7		1.067	35.073	33.645	1.060	360		70.138		
1995	688	411	10	2		1.111	38.853	33.618	1.060	170		73.701		
1996	747	404	11	2		1.164	44.085	33.014	1.160	170		78.429		
1997	782	412	11	2		1.207	46.407	34.012	1.160	170		81.749		
1998	835	414	10	3		1.262	50.016	34.229	1.100	180		85.525		
1999	892	419	10	3		1.324	53.119	34.935	1.100	180		89.334		
2000	953	422	12	4		1.391	56.725	35.712	1.805	200		94.442		
2001	978	400	12	4		1.394	58.623	35.063	1.863	200		95.749		
2002	1.054	404	12	5		1.475	65.471	35.223	1.863	275		102.832		
2003	1.125	410	12	6		1.553	72.236	35.568	1.863	296		109.963		
2004	1.228	408	11	7		1.654	80.408	35.463	1.823	345		118.039		
2005	1.296	411	11	8		1.726	85.759	36.540	1.823	401		124.523		
2006	1.389	417	11	1		1.818	93.153	37.433	1.819	100		132.505		
2007	1.465	411	11	1		1.888	98.351	37.277	1.819	100		137.547		
2008	1.522	413	11	3		1.949	102.793	37.304	1.819	202		142.118		
2009	1.480	415	12	3		1.910	99.610	37.608	2.086	202		139.506		

Año	Tercera	Segunda	Primera	Total
2010	2.146	37	1	2.184
2011	2.018	51	6	2.075
2012	1.850	71	7	1.928
2013	1.829	80	9	1.918
2014	1.802	82	6	1.890
2015	1.668	82	3	1.753
2016	1.651	85	5	1.741

Fuente: Agència Valenciana del Turisme

Nota: El Decreto 7/2009, de 9 de enero, del Consell, regulador de los establecimientos de restauración de la Comunitat Valenciana y su modificación mediante el Decreto 54/2010, de 31 de marzo, del Consell, ha implicado una actualización sustancial sobre la anterior normativa, modificándose las categorías existentes. Al respecto hay que aclarar que los establecimientos que se recogen en la nueva tabla, a partir de 2010, son los clasificados como grupo I (restaurantes). Esta categoría ha asimilado a parte de los establecimientos calificados como cafeterías en el anterior decreto, mientras que otra parte de las cafeterías han optado por registrarse dentro del grupo II (bares, con o sin comidas)

Oferta turística municipal y comarcal 2016

**RESTAURANTES**

Evolución de la oferta turística en la provincia de Castellón 1990-2016. Tasa de variación interanual (%)

Año	NÚMERO						Total	PLAZAS						Total
	Categorías							Categorías						
	Uno	Dos	Tres	Cuatro	Cinco			Uno	Dos	Tres	Cuatro	Cinco		
1991	9,0	4,0	0,0	0,0	0,0	6,3	11	4	0	0	0	6,6		
1992	4,8	0,5	-18,8	0,0	0,0	2,2	7	0	-8	0	0	2,8		
1993	21,1	1,4	23,1	700,0	0,0	12,2	23	3	15	420	0	12,2		
1994	13,8	-6,2	-37,5	-12,5	-100,0	3,9	14	-2	-38	-31	-100	4,4		
1995	9,6	-2,6	0,0	-71,4	--	4,1	11	0	0	-53	--	5,1		
1996	8,6	-1,7	10,0	0,0	--	4,8	13	-2	9	0	--	6,4		
1997	4,7	2,0	0,0	0,0	--	3,7	5	3	0	0	--	4,2		
1998	6,8	0,5	-9,1	50,0	--	4,6	8	1	-5	6	--	4,6		
1999	6,8	1,2	0,0	0,0	--	4,9	6	2	0	0	--	4,5		
2000	6,8	0,7	20,0	33,3	--	5,1	7	2	64	11	--	5,7		
2001	2,6	-5,2	0,0	0,0	--	0,2	3	-2	3	0	--	1,4		
2002	7,8	1,0	0,0	25,0	--	5,8	12	0	0	38	--	7,4		
2003	6,7	1,5	0,0	20,0	--	5,3	10	1	0	8	--	6,9		
2004	9,2	-0,5	-8,3	16,7	--	6,5	11	0	-2	17	--	7,3		
2005	5,5	0,7	0,0	14,3	--	4,4	7	3	0	16	--	5,5		
2006	7,2	1,5	0,0	-87,5	--	5,3	9	2	0	-75	--	6,4		
2007	5,5	-1,4	0,0	0,0	--	3,9	6	0	0	0	--	3,8		
2008	3,9	0,5	0,0	200,0	--	3,2	5	0	0	102	--	3,3		
2009	-2,8	0,5	9,1	0,0	--	-2,0	-3	1	15	0	--	-1,8		

Año	Tercera	Segunda	Primera	Total
2010	--	--	--	--
2011	-6,0	37,8	500,0	-5,0
2012	-8,3	39,2	16,7	-7,1
2013	-1,1	12,7	28,6	-0,5
2014	-1,5	2,5	-33,3	-1,5
2015	-7,4	0,0	-50,0	-7,2
2016	-1,0	3,7	66,7	-0,7

Fuente: Agència Valenciana del Turisme

Nota: El Decreto 7/2009, de 9 de enero, del Consell, regulador de los establecimientos de restauración de la Comunitat Valenciana y su modificación mediante el Decreto 54/2010, de 31 de marzo, del Consell, ha implicado una actualización sustancial sobre la anterior normativa, modificándose las categorías existentes. Al respecto hay que aclarar que los establecimientos que se recogen en la nueva tabla, a partir de 2010, son los clasificados como grupo I (restaurantes). Esta categoría ha asimilado a parte de los establecimientos calificados como cafeterías en el anterior decreto, mientras que otra parte de las cafeterías han optado por registrarse dentro del grupo II (bares, con o sin comidas)

## Oferta turística municipal y comarcal 2016

## AGENCIAS DE VIAJES

Evolución de la oferta turística en la provincia de Castellón 1990-2016

Año	CASAS CENTRALES				Total Casas Centrales	SUCURSALES	TOTAL GENERAL
	Categorías					Total Sucursales	Total
	Mayorista	Mayor/minor	Minorista				
1990				14	14	18	32
1991				16	16	17	33
1992				14	14	18	32
1993				12	12	22	34
1994				14	14	21	35
1995				17	17	22	39
1996		1		19	20	26	46
1997		2		17	19	30	49
1998		3		21	24	32	56
1999		4		19	23	37	60
2000		5		19	24	41	65
2001		4		23	27	50	77
2002		4		24	28	52	80
2003		3		26	29	62	91
2004		4		30	34	52	86
2005		6		36	42	64	106
2006		6		41	47	69	116
2007		6		47	53	73	126
2008		9		46	55	76	132
2009	1	9		40	50	68	118
2010	1	10		49	60	60	120
2011	1	10		51	62	52	114
2012		10		52	62	45	107
2013		10		49	59	38	97
2014		12		49	61	34	95
2015		15		48	63	35	98
2016		16		49	65	35	100

Fuente: Agència Valenciana del Turisme



## AGENCIAS DE VIAJES

Evolución de la oferta turística en la provincia de Castellón 1990-2016. Tasa de variación interanual (%)

Año	CASAS CENTRALES				Total Casas Centrales	SUCURSALES	TOTAL GENERAL
	Categorías					Total Sucursales	Total
	Mayorista	Mayor/minor	Minorista				
1991	--	--	14,3	14,3		-5,6	3,1
1992	--	--	-12,5	-12,5		5,9	-3,0
1993	--	--	-14,3	-14,3		22,2	6,3
1994	--	--	16,7	16,7		-4,5	2,9
1995	--	--	21,4	21,4		4,8	11,4
1996	--	--	11,8	17,6		18,2	17,9
1997	--	100,0	-10,5	-5,0		15,4	6,5
1998	--	50,0	23,5	26,3		6,7	14,3
1999	--	33,3	-9,5	-4,2		15,6	7,1
2000	--	25,0	0,0	4,3		10,8	8,3
2001	--	-20,0	21,1	12,5		22,0	18,5
2002	--	0,0	4,3	3,7		4,0	3,9
2003	--	-25,0	8,3	3,6		19,2	13,8
2004	--	33,3	15,4	17,2		-16,1	-5,5
2005	--	50,0	20,0	23,5		23,1	23,3
2006	--	0,0	13,9	11,9		7,8	9,4
2007	--	0,0	14,6	12,8		5,8	8,6
2008	--	50,0	-2,1	3,8		4,1	4,8
2009	--	0,0	-13,0	-9,1		-10,5	-10,6
2010	0,0	11,1	22,5	20,0		-11,8	1,7
2011	0,0	0,0	4,1	3,3		-13,3	-5,0
2012	-100,0	0,0	2,0	0,0		-13,5	-6,1
2013	--	0,0	-5,8	-4,8		-15,6	-9,3
2014	--	20,0	0,0	3,4		-10,5	-2,1
2015	--	25,0	-2,0	3,3		2,9	3,2
2016,0	--	6,7	2,1	3,2		0,0	2,0

Fuente: Agencia Valenciana del Turisme

Oferta turística municipal y comarcal 2016

**EMPRESAS DE TURISMO ACTIVO**

Evolución de la oferta turística en la provincia de Castellón 2010-2016

NÚMERO	
Año	Única
2013	30
2014	36
2015	39
2016	52

Evolución de la oferta turística en la provincia de Castellón 2010-2016. Tasa de variación interanual (%)

NÚMERO	
Año	Única
2014	20,0
2015	8,3
2016	33,3

Fuente:Agència Valenciana del Turisme

**EVOLUCIÓN DE LA OFERTA TURÍSTICA EN LA PROVINCIA DE VALENCIA 1990-2016**

Hoteles

Hostales

Pensiones

Apartamentos

Campings

Casas Rurales

Albergues

Restaurantes

Agencias de Viajes

Empresas de Turismo Activo



Oferta turística municipal y comarcal 2016

**HOTELES**

Evolución de la oferta turística en la provincia de Valencia 1990-2016

Año	NÚMERO						PLAZAS					
	Estrellas						Estrellas					
	Una	Dos	Tres	Cuatro	Cinco	Total	Una	Dos	Tres	Cuatro	Cinco	Total
1990	18	17	22	7	2	66	1.159	1.142	4.844	1.967	684	9.796
1991	22	18	24	7	2	73	1.208	1.228	5.312	1.974	684	10.406
1992	21	22	24	8	2	77	1.166	1.401	5.212	2.044	684	10.507
1993	24	22	26	9	3	84	1.227	1.460	5.636	2.190	1.079	11.592
1994	24	29	30	10	3	96	1.125	1.510	6.012	2.394	1.073	12.114
1995	23	35	32	12	3	105	1.103	1.831	6.190	3.241	1.073	13.438
1996	25	36	32	14	3	110	1.187	1.793	6.233	4.317	1.073	14.603
1997	26	37	31	15	3	112	1.215	1.815	6.006	4.562	1.073	14.671
1998	24	40	31	15	3	113	1.096	1.944	6.009	4.561	1.073	14.683
1999	23	38	32	18	3	114	1.035	1.891	6.136	5.315	1.073	15.450
2000	25	39	37	19	3	123	1.024	1.960	6.928	5.408	1.073	16.393
2001	23	42	42	25	3	135	1.006	2.228	7.874	6.714	1.073	18.895
2002	24	44	46	28	3	145	1.166	2.305	8.139	7.767	1.073	20.450
2003	25	43	52	32	4	156	1.377	2.244	8.911	8.907	1.157	22.596
2004	26	48	61	35	4	174	1.397	2.333	10.180	9.261	1.255	24.426
2005	27	48	68	39	6	188	1.354	2.824	10.829	10.460	1.609	27.076
2006	29	48	70	42	7	196	1.408	2.835	11.210	11.148	2.119	28.720
2007	31	47	75	48	10	211	1.533	2.822	11.745	12.690	3.543	32.333
2008	32	50	76	51	10	219	1.493	3.078	11.684	13.287	2.992	32.534
2009	35	49	78	53	10	225	1.658	3.045	11.792	13.519	2.976	32.990
2010	35	51	85	57	9	237	1.658	3.124	12.027	14.190	2.756	33.755
2011	35	49	87	57	8	236	1.844	3.054	12.026	14.659	2.148	33.731
2012	37	50	88	58	7	240	1.956	3.068	12.178	14.700	1.596	33.498
2013	37	49	86	60	7	239	1.946	3.028	11.774	15.122	1.587	33.457
2014	37	51	84	61	7	240	1.946	3.106	11.546	15.386	1.587	33.571
2015	35	50	85	59	7	236	1.884	2.839	11.866	15.192	1.587	33.368
2016	33	54	86	62	7	242	1.748	3.199	11.530	15.973	1.587	34.037

Fuente: Agència Valenciana del Turisme

## Oferta turística municipal y comarcal 2016

## HOTELES

Evolución de la oferta turística en la provincia de Valencia 1990-2016. Tasa de variación interanual (%)

Año	NÚMERO						PLAZAS					
	Estrellas						Estrellas					
	Una	Dos	Tres	Cuatro	Cinco	Total	Una	Dos	Tres	Cuatro	Cinco	Total
1991	22,2	5,9	9,1	0,0	0,0	10,6	4,2	7,5	9,7	0,4	0,0	6,2
1992	-4,5	22,2	0,0	14,3	0,0	5,5	-3,5	14,1	-1,9	3,5	0,0	1,0
1993	14,3	0,0	8,3	12,5	50,0	9,1	5,2	4,2	8,1	7,1	57,7	10,3
1994	0,0	31,8	15,4	11,1	0,0	14,3	-8,3	3,4	6,7	9,3	-0,6	4,5
1995	-4,2	20,7	6,7	20,0	0,0	9,4	-2,0	21,3	3,0	35,4	0,0	10,9
1996	8,7	2,9	0,0	16,7	0,0	4,8	7,6	-2,1	0,7	33,2	0,0	8,7
1997	4,0	2,8	-3,1	7,1	0,0	1,8	2,4	1,2	-3,6	5,7	0,0	0,5
1998	-7,7	8,1	0,0	0,0	0,0	0,9	-9,8	7,1	0,0	0,0	0,0	0,1
1999	-4,2	-5,0	3,2	20,0	0,0	0,9	-5,6	-2,7	2,1	16,5	0,0	5,2
2000	8,7	2,6	15,6	5,6	0,0	7,9	-1,1	3,6	12,9	1,7	0,0	6,1
2001	-8,0	7,7	13,5	31,6	0,0	9,8	-1,8	13,7	13,7	24,1	0,0	15,3
2002	4,3	4,8	9,5	12,0	0,0	7,4	15,9	3,5	3,4	15,7	0,0	8,2
2003	4,2	-2,3	13,0	14,3	33,3	7,6	18,1	-2,6	9,5	14,7	7,8	10,5
2004	4,0	11,6	17,3	9,4	0,0	11,5	1,5	4,0	14,2	4,0	8,5	8,1
2005	3,8	0,0	11,5	11,4	50,0	8,0	-3,1	21,0	6,4	12,9	28,2	10,8
2006	7,4	0,0	2,9	7,7	16,7	4,3	4,0	0,4	3,5	6,6	31,7	6,1
2007	6,9	-2,1	7,1	14,3	42,9	7,7	8,9	-0,5	4,8	13,8	67,2	12,6
2008	3,2	6,4	1,3	6,3	0,0	3,8	-2,6	9,1	-0,5	4,7	-15,6	0,6
2009	9,4	-2,0	2,6	3,9	0,0	2,7	11,1	-1,1	0,9	1,7	-0,5	1,4
2010	0,0	4,1	9,0	7,5	-10,0	5,3	0,0	2,6	2,0	5,0	-7,4	2,3
2011	0,0	-3,9	2,4	0,0	-11,1	-0,4	11,2	-2,2	0,0	3,3	-22,1	-0,1
2012	5,7	2,0	1,1	1,8	-12,5	1,7	6,1	0,5	1,3	0,3	-25,7	-0,7
2013	0,0	-2,0	-2,3	3,4	0,0	-0,4	-0,5	-1,3	-3,3	2,9	-0,6	-0,1
2014	0,0	4,1	-2,3	1,7	0,0	0,4	0,0	2,6	-1,9	1,7	0,0	0,3
2015	-5,4	-2,0	1,2	-3,3	0,0	-1,7	-3,2	-8,6	2,8	-1,3	0,0	-0,6
2016	-5,7	8,0	1,2	5,1	0,0	2,5	-7,2	12,7	-2,8	5,1	0,0	2,0

Fuente: Agència Valenciana del Turisme

Oferta turística municipal y comarcal 2016

**HOSTALES**

Evolución de la oferta turística en la provincia de Valencia 1990-2016

Año	NÚMERO				PLAZAS			
	Estrellas				Estrellas			
	Una	Dos	Tres	Total	Una	Dos	Tres	Total
1990	73	37	5	115	2.034	1.569	349	3.952
1991	68	29	5	102	1.864	1.307	349	3.520
1992	65	28	4	97	1.823	1.267	292	3.382
1993	57	28	4	89	1.648	1.258	292	3.198
1994	56	27	4	87	1.630	1.223	292	3.145
1995	45	21	3	69	1.292	913	217	2.422
1996	39	19	2	60	1.055	767	167	1.989
1997	33	19	2	54	875	757	167	1.799
1998	34	19	2	55	880	696	167	1.743
1999	38	19	2	59	1.021	696	167	1.884
2000	40	19	2	61	1.079	689	167	1.935
2001	36	20	2	58	997	711	167	1.875
2002	34	22	2	58	922	753	167	1.842
2003	37	19	2	58	1.023	628	173	1.824
2004	38	18	2	58	1.074	609	173	1.856
2005	40	19	2	61	1.102	729	173	2.004
2006	39	18	1	58	1.093	695	64	1.852
2007	38	16	1	55	1.071	657	64	1.792
2008	41	15	1	57	1.186	606	64	1.856
2009	43	15	1	59	1.288	626	64	1.978
2010	45	16	1	62	1.350	644	64	2.058
2011	47	14	1	62	1.386	611	64	2.061
2012	49	14	1	64	1.445	611	64	2.120
2013	50	14	1	65	1.573	597	64	2.234
2014	50	15	1	66	1.453	703	64	2.220
2015	--	--	--	67	--	--	--	2.412
2016	--	--	--	65	--	--	--	2.329

Fuente: Agencia Valenciana del Turisme

Nota: En el texto consolidado del Decreto 75/2015 de 15 de mayo (DOCV nº 7529 20 de mayo) regulador de los establecimientos hoteleros de la Comunitat Valenciana se prevé una clasificación única para el grupo segundo (hostales), por lo que se han agrupado en una las tres categorías anteriores.

Oferta turística municipal y comarcal 2016

**HOSTALES**

Evolución de la oferta turística en la provincia de Valencia 1990-2016. Tasa de variación interanual (%)

Año	NÚMERO				PLAZAS				
	Estrellas				Estrellas				
	Una	Dos	Tres	Total	Una	Dos	Tres	Total	
1991	-6,8	-21,6	0,0	-11,3	-8,4	-16,7	0,0	-10,9	
1992	-4,4	-3,4	-20,0	-4,9	-2,2	-3,1	-16,3	-3,9	
1993	-12,3	0,0	0,0	-8,2	-9,6	-0,7	0,0	-5,4	
1994	-1,8	-3,6	0,0	-2,2	-1,1	-2,8	0,0	-1,7	
1995	-19,6	-22,2	-25,0	-20,7	-20,7	-25,3	-25,7	-23,0	
1996	-13,3	-9,5	-33,3	-13,0	-18,3	-16,0	-23,0	-17,9	
1997	-15,4	0,0	0,0	-10,0	-17,1	-1,3	0,0	-9,6	
1998	3,0	0,0	0,0	1,9	0,6	-8,1	0,0	-3,1	
1999	11,8	0,0	0,0	7,3	16,0	0,0	0,0	8,1	
2000	5,3	0,0	0,0	3,4	5,7	-1,0	0,0	2,7	
2001	-10,0	5,3	0,0	-4,9	-7,6	3,2	0,0	-3,1	
2002	-5,6	10,0	0,0	0,0	-7,5	5,9	0,0	-1,8	
2003	8,8	-13,6	0,0	0,0	11,0	-16,6	3,6	-1,0	
2004	2,7	-5,3	0,0	0,0	5,0	-3,0	0,0	1,8	
2005	5,3	5,6	0,0	5,2	2,6	19,7	0,0	8,0	
2006	-2,5	-5,3	-50,0	-4,9	-0,8	-4,7	-63,0	-7,6	
2007	-2,6	-11,1	0,0	-5,2	-2,0	-5,5	0,0	-3,2	
2008	7,9	-6,3	0,0	3,6	10,7	-7,8	0,0	3,6	
2009	4,9	0,0	0,0	3,5	8,6	3,3	0,0	6,6	
2010	4,7	6,7	0,0	5,1	4,8	2,9	0,0	4,0	
2011	4,4	-12,5	0,0	0,0	2,7	-5,1	0,0	0,1	
2012	4,3	0,0	0,0	3,2	4,3	0,0	0,0	2,9	
2013	2,0	0,0	0,0	1,6	8,9	-2,3	0,0	5,4	
2014	0,0	7,1	0,0	1,5	-7,6	17,8	0,0	-0,6	
2015	--	--	--	1,5	--	--	--	8,6	
2016	--	--	--	-3,0	--	--	--	-3,4	

Fuente:Agència Valenciana del Turisme

Nota: En el texto consolidado del Decreto 75/2015 de 15 de mayo (DOCV nº 7529 20 de mayo) regulador de los establecimientos hoteleros de la Comunitat Valenciana se prevé una clasificación única para el grupo segundo (hostales), por lo que se han agrupado en una las tres categorías anteriores.



Oferta turística municipal y comarcal 2016

**PENSIONES**

Evolución de la oferta turística en la provincia de Valencia 2010-2016

Año	NÚMERO	PLAZAS	HABITACIONES
	Única	Única	Única
2010	108	2.279	1.275
2011	105	2.247	1.251
2012	104	2.220	1.230
2013	106	2.274	1.258
2014	113	2.387	1.315
2015	106	2.255	1.225
2016	108	2.293	1.244

Evolución de la oferta turística en la provincia de Valencia 2010-2016. Taxa de variació interanual (%)

Año	NÚMERO	PLAZAS	HABITACIONES
	Única	Única	Única
2010	--	--	--
2011	-2,8	-1,4	-1,9
2012	-1,0	-1,2	-1,7
2013	1,9	2,4	2,3
2014	6,6	5,0	4,5
2015	-6,2	-5,5	-6,8
2016	1,9	1,7	1,6

Fuente:Agència Valenciana del Turisme

Oferta turística municipal y comarcal 2016

**APARTAMENTOS**

Evolución de la oferta turística en la provincia de Valencia 1995-2016

Año	NÚMERO				PLAZAS			
	Categorías				Categorías			
	Estándar	Primera	Superior	Total	Estándar	Primera	Superior	Total
1995	3.590	1		3.591	19.190	2		19.192
1996	3.830	1		3.831	20.588	2		20.590
1997	4.207	16		4.223	22.751	59		22.810
1998	4.797	16		4.813	25.626	59		25.685
1999	3.994	147		4.141	20.943	850		21.793
2000	4.313	152		4.465	22.438	870		23.308
2001	4.233	172		4.405	22.136	1.022		23.158
2002	4.331	318		4.649	22.421	2.100		24.521
2003	4.441	340	1	4.782	22.857	2.268	12	25.137
2004	4.448	342	1	4.791	22.720	2.275	12	25.007
2005	4.343	356	3	4.702	21.836	2.332	32	24.200
2006	4.317	372	3	4.692	21.375	2.388	32	23.795
2007	4.430	375	2	4.807	21.835	2.414	20	24.269
2008	4.578	377	2	4.957	22.373	2.427	20	24.820
2009	4.767	408	2	5.177	22.978	2.545	20	25.543
2010	4.861	444	4	5.309	23.542	2.677	32	26.251
2011	4.870	447	14	5.331	24.928	2.750	101	27.779
2012	5.095	388	26	5.509	25.936	2.271	169	28.376
2013	5.623	97	28	5.748	28.886	468	172	29.526
2014	6.088	124	32	6.244	31.262	598	195	32.055
2015	6.637	86	32	6.755	34.473	606	195	35.274
2016	9.084	105	38	9.227	46.470	717	234	47.421

Fuente: Agencia Valenciana del Turisme

Oferta turística municipal y comarcal 2016

**APARTAMENTOS**

Evolución de la oferta turística en la provincia de Valencia 1995-2016. Tasa de variación interanual (%)

Año	NÚMERO				PLAZAS			
	Categorías				Categorías			
	Estándar	Primera	Superior	Total	Estándar	Primera	Superior	Total
1996	6,7	0,0	--	6,7	7,3	0,0	--	7,3
1997	9,8	1.500,0	--	10,2	10,5	2.850,0	--	10,8
1998	14,0	0,0	--	14,0	12,6	0,0	--	12,6
1999	-16,7	818,8	--	-14,0	-18,3	1.340,7	--	-15,2
2000	8,0	3,4	--	7,8	7,1	2,4	--	7,0
2001	-1,9	13,2	--	-1,3	-1,3	17,5	--	-0,6
2002	2,3	84,9	--	5,5	1,3	105,5	--	5,9
2003	2,5	6,9	--	2,9	1,9	8,0	--	2,5
2004	0,2	0,6	0,0	0,2	-0,6	0,3	0,0	-0,5
2005	-2,4	4,1	200,0	-1,9	-3,9	2,5	166,7	-3,2
2006	-0,6	4,5	0,0	-0,2	-2,1	2,4	0,0	-1,7
2007	2,6	0,8	-33,3	2,5	2,2	1,1	-37,5	2,0
2008	3,3	0,5	0,0	3,1	2,5	0,5	0,0	2,3
2009	4,1	8,2	0,0	4,4	2,7	4,9	0,0	2,9
2010	2,0	8,8	100,0	2,5	2,5	5,2	60,0	2,8
2011	0,2	0,7	250,0	0,4	5,9	2,7	215,6	5,8
2012	4,6	-13,2	85,7	3,3	4,0	-17,4	67,3	2,1
2013	10,4	-75,0	7,7	4,3	11,4	-79,4	1,8	4,1
2014	8,3	27,8	14,3	8,6	8,2	27,8	13,4	8,6
2015	9,0	-30,6	0,0	8,2	10,3	1,3	0,0	10,0
2016	36,9	22,1	18,8	36,6	34,8	18,3	20,0	34,4

Fuente: Agencia Valenciana del Turisme

Oferta turística municipal y comarcal 2016

**CAMPINGS**

Evolución de la oferta turística en la provincia de Valencia 1990-2016

Año	NÚMERO				PLAZAS							
	Categorías				Categorías							
	Segunda	Primera	Gran Confort	Total	Segunda	Primera	Gran Confort	Total				
1990	27	6		33	11.579	5.614		17.193				
1991	27	6		33	12.003	5.066		17.069				
1992	27	6		33	12.258	5.066		17.324				
1993	26	6		32	11.620	5.066		16.686				
1994	27	7		34	12.005	5.204		17.209				
1995	29	6		35	13.519	4.652		18.171				
1996	29	6		35	14.012	4.652		18.664				
1997	28	7		35	13.306	5.341		18.647				
1998	29	8		37	13.504	5.539		19.043				
1999	26	7		33	13.045	4.098		17.143				
2000	25	7		32	12.398	4.098		16.496				
2001	27	6		33	14.667	3.041		17.708				
2002	28	7		35	15.535	3.435		18.970				
2003	29	8		37	16.279	3.784		20.063				
2004	29	8		37	16.279	3.784		20.063				
2005	29	8		37	16.802	3.784		20.586				
2006	28	8		36	16.149	3.784		19.933				
2007	28	8		36	15.470	3.784		19.254				
2008	28	8		36	16.305	3.745		20.050				
2009	27	8		35	15.683	4.145		19.828				
2010	27	8		35	15.478	4.145		19.623				
2011	26	8		34	15.612	4.105		19.717				
2012	26	8		34	15.261	4.105		19.366				
2013	27	8		35	15.501	4.105		19.606				
2014	29	8		37	15.696	4.105		19.801				
Año	Una	Dos	Tres*	Cuatro*1	Cinco*2	Total	Una	Dos	Tres*	Cuatro*1	Cinco*2	Total
2015	1		29	8		38	84		15.687	4.105		19.876
2016	1		29	8		38	84		15.696	4.105		19.885

Fuente: Agència Valenciana del Turisme

Nota: El Decreto 6/2015 de 23 de enero, regulador de los campings y de las áreas de pernocta en tránsito para autocaravanas de la Comunitat Valenciana, entró en vigor el 28 de enero de 2015 y contempla una nueva clasificación por estrellas.

\* Equivale a "segunda categoría" de la anterior clasificación

\*1 Equivale a "primera categoría" de la anterior clasificación

\*2 Equivale a "gran confort" de la anterior clasificación

Oferta turística municipal y comarcal 2016

**CAMPINGS**

Evolución de la oferta turística en la provincia de Valencia 1990-2015. Tasa de variación interanual (%)

Año	NÚMERO				PLAZAS			
	Categorías				Categorías			
	Segunda	Primera	Gran Confort	Total	Segunda	Primera	Gran Confort	Total
1991	0,0	0,0	--	0,0	3,7	-9,8	--	-0,7
1992	0,0	0,0	--	0,0	2,1	0,0	--	1,5
1993	-3,7	0,0	--	-3,0	-5,2	0,0	--	-3,7
1994	3,8	16,7	--	6,3	3,3	2,7	--	3,1
1995	7,4	-14,3	--	2,9	12,6	-10,6	--	5,6
1996	0,0	0,0	--	0,0	3,6	0,0	--	2,7
1997	-3,4	16,7	--	0,0	-5,0	14,8	--	-0,1
1998	3,6	14,3	--	5,7	1,5	3,7	--	2,1
1999	-10,3	-12,5	--	-10,8	-3,4	-26,0	--	-10,0
2000	-3,8	0,0	--	-3,0	-5,0	0,0	--	-3,8
2001	8,0	-14,3	--	3,1	18,3	-25,8	--	7,3
2002	3,7	16,7	--	6,1	5,9	13,0	--	7,1
2003	3,6	14,3	--	5,7	4,8	10,2	--	5,8
2004	0,0	0,0	--	0,0	0,0	0,0	--	0,0
2005	0,0	0,0	--	0,0	3,2	0,0	--	2,6
2006	-3,4	0,0	--	-2,7	-3,9	0,0	--	-3,2
2007	0,0	0,0	--	0,0	-4,2	0,0	--	-3,4
2008	0,0	0,0	--	0,0	5,4	-1,0	--	4,1
2009	-3,6	0,0	--	-2,8	-3,8	10,7	--	-1,1
2010	0,0	0,0	--	0,0	-1,3	0,0	--	-1,0
2011	-3,7	0,0	--	-2,9	0,9	-1,0	--	0,5
2012	0,0	0,0	--	0,0	-2,2	0,0	--	-1,8
2013	3,8	0,0	--	2,9	1,6	0,0	--	1,2
2014	7,4	0,0	--	5,7	1,3	0,0	--	1,0

Año	Una	Dos	Tres*	Cuatro*1	Cinco*2	Total	Una	Dos	Tres*	Cuatro*1	Cinco*2	Total
2015	--	--	--	--	--	2,7	--	--	--	--	--	0,4
2016,00	0,00	--	0,00	0,00	--	0,00	0,00	--	0,06	0,00	--	0,05

Fuente: Agència Valenciana del Turisme

Nota: El Decreto 6/2015 de 23 de enero, regulador de los campings y de las áreas de pernocta en tránsito para autocaravanas de la Comunitat Valenciana, entró en vigor el 28 de enero de 2015 y contempla una nueva clasificación por estrellas.

\* Equivale a "segunda categoría" de la anterior clasificación

\*1 Equivale a "primera categoría" de la anterior clasificación

\*2 Equivale a "gran confort" de la anterior clasificación

Oferta turística municipal y comarcal 2016

**CASAS RURALES**

Evolución de la oferta turística en la provincia de Valencia 1990-2016

NÚMERO							PLAZAS						
Categorías							Categorías						
Año	Estándar	Superior	Total				Estándar	Superior	Total				
1996	3		3				17		17				
1997	7		7				65		65				
1998	18		18				142		142				
1999	31		31				248		248				
2000	53		53				443		443				
2001	88		88				698		698				
2002	131		131				992		992				
2003	163		163				1.258		1.258				
2004	198		198				1.423		1.423				
2005	240		240				1.713		1.713				
2006	251		251				1.805		1.805				
2007	274	1	275				2.021	13	2.034				
2008	298	2	300				2.181	29	2.210				
2009	307	2	309				2.233	29	2.262				
2010	317	4	321				2.357	57	2.414				
2011	317	6	323				2.374	73	2.447				
2012	312	7	319				2.341	90	2.431				
2013	312	8	320				2.368	99	2.467				
2014	314	10	324				2.388	108	2.496				
Año	Una	Dos*	Tres	Cuatro*1	Cinco	Total	Una	Dos*	Tres	Cuatro*1	Cinco	Total	
2015	2	309	2	11	2	326	20	2.358	22	117	26	2.543	
2016	6	303	4	10	2	325	54	2.311	38	118	26	2.547	

Fuente: Agència Valenciana del Turisme

Nota: El Decreto 184/2014 de 31 de octubre, regulador del alojamiento turístico rural en el interior de la Comunitat Valenciana, contempla una nueva clasificación por estrellas.

\* Equivale a "estándar" de la anterior clasificación

\*1 Equivale a "superior" de la anterior clasificación

Oferta turística municipal y comarcal 2016

**CASAS RURALES**

Evolución de la oferta turística en la provincia de Valencia 1990-2016. Tasa de variación interanual (%)

Año	NÚMERO			PLAZAS		
	Categorías			Categorías		
	Estándar	Superior	Total	Estándar	Superior	Total
1997	133,3	--	133,3	282,4	--	282,4
1998	157,1	--	157,1	118,5	--	118,5
1999	72,2	--	72,2	74,6	--	74,6
2000	71,0	--	71,0	78,6	--	78,6
2001	66,0	--	66,0	57,6	--	57,6
2002	48,9	--	48,9	42,1	--	42,1
2003	24,4	--	24,4	26,8	--	26,8
2004	21,5	--	21,5	13,1	--	13,1
2005	21,2	--	21,2	20,4	--	20,4
2006	4,6	--	4,6	5,4	--	5,4
2007	9,2	--	9,6	12,0	--	12,7
2008	8,8	100,0	9,1	7,9	123,1	8,7
2009	3,0	0,0	3,0	2,4	0,0	2,4
2010	3,3	100,0	3,9	5,6	96,6	6,7
2011	0,0	50,0	0,6	0,7	28,1	1,4
2012	-1,6	16,7	-1,2	-1,4	23,3	-0,7
2013	0,0	14,3	0,3	1,2	10,0	1,5
2014	0,6	25,0	1,3	0,8	9,1	1,2

Año	Una	Dos*	Tres	Cuatro*1	Cinco	Total	Una	Dos*	Tres	Cuatro*1	Cinco	Total
2015	--	--	--	--	--	0,6	--	--	--	--	--	1,9
2016	200	-1,941748	100	-9,090909	0	-0,3	170	-2	73	1	0	0,2

Fuente: Agència Valenciana del Turisme

Nota: El Decreto 184/2014 de 31 de octubre, regulador del alojamiento turístico rural en el interior de la Comunitat Valenciana, contempla una nueva clasificación por estrellas.

\* Equivale a "estándar" de la anterior clasificación

\*1 Equivale a "superior" de la anterior clasificación

Oferta turística municipal y comarcal 2016

**ALBERGUES**

Evolución de la oferta turística en la provincia de Valencia 1990-2016

Año	NÚMERO			PLAZAS		
	Estándar	Superior	Total	Estándar	Superior	Total
1996	1		1	32		32
1997	2		2	44		44
1998	4		4	362		362
1999	4		4	398		398
2000	7		7	521		521
2001	10		10	689		689
2002	13		13	845		845
2003	19		19	1.124		1.124
2004	19		19	1.124		1.124
2005	20		20	1.172		1.172
2006	20		20	1.198		1.198
2007	19		19	1.168		1.168
2008	18		18	1.192		1.192
2009	19		19	1.216		1.216
2010	21		21	1.335		1.335
2011	23		23	1.472		1.472
2012	24		24	1.503		1.503
2013	24		24	1.523		1.523
2014	26		26	1.669		1.669
2015	27	1	28	1.774	26	1.800
2016*	26		26	1.605		1.605

Fuente: Agència Valenciana del Turisme

Nota: Con respecto a 2015, los albergues de ciudad o urbanos dejan de clasificarse según la disposición adicional 2 del Decreto de Alojamiento Rural para recogerse en el Decreto 75/2015 de Establecimientos Hoteleros, publicado en el DOCV 7529 de 20 de mayo de 2015. La oferta de este grupo puede consultarse en la sección *Establecimientos Hoteleros* del apartado *Principales Resultados*.



## Oferta turística municipal y comarcal 2016

**ALBERGUES**

Evolución de la oferta turística en la provincia de Valencia 1990-2016. Tasa de variación interanual (%)

Año	NÚMERO			PLAZAS		
	Estándar	Superior	Total	Estándar	Superior	Total
1997	100,0	--	100,0	37,5	--	37,5
1998	100,0	--	100,0	722,7	--	722,7
1999	0,0	--	0,0	9,9	--	9,9
2000	75,0	--	75,0	30,9	--	30,9
2001	42,9	--	42,9	32,2	--	32,2
2002	30,0	--	30,0	22,6	--	22,6
2003	46,2	--	46,2	33,0	--	33,0
2004	0,0	--	0,0	0,0	--	0,0
2005	5,3	--	5,3	4,3	--	4,3
2006	0,0	--	0,0	2,2	--	2,2
2007	-5,0	--	-5,0	-2,5	--	-2,5
2008	-5,3	--	-5,3	2,1	--	2,1
2009	5,6	--	5,6	2,0	--	2,0
2010	10,5	--	10,5	9,8	--	9,8
2011	9,5	--	9,5	10,3	--	10,3
2012	4,3	--	4,3	2,1	--	2,1
2013	0,0	--	0,0	1,3	--	1,3
2014	8,3	--	8,3	9,6	--	9,6
2015	3,8	--	7,7	6,3	--	7,8
2016*	-3,7	--	-7,1	-9,5	--	-10,8

Fuente: Agència Valenciana del Turisme

Nota: Con respecto a 2015, los albergues de ciudad o urbanos dejan de clasificarse según la disposición adicional 2 del Decreto de Alojamiento Rural para recogerse en el Decreto 75/2015 de Establecimientos Hoteleros, publicado en el DOCV 7529 de 20 de mayo de 2015. La oferta de este grupo puede consultarse en la sección *Establecimientos Hoteleros* del apartado *Principales Resultados*.

## RESTAURANTES

Evolución de la oferta turística en la provincia de Valencia 1990-2016

Año	NÚMERO					Total	PLAZAS					Total
	Categorías						Categorías					
	Uno	Dos	Tres	Cuatro	Cinco		Uno	Dos	Tres	Cuatro	Cinco	
1990	1.093	1.159	11	3		2.266	53.568	95.479	1.051	290		150.388
1991	1.166	1.185	11	3		2.365	57.473	96.141	1.051	290		154.955
1992	1.197	1.211	11	3		2.422	60.128	99.686	853	290		160.957
1993	1.329	1.280	8	1		2.618	68.212	111.501	599	110		180.422
1994	1.429	1.292	9	1		2.731	75.666	114.991	839	110		191.606
1995	1.582	1.324	9	1		2.916	85.325	119.371	839	110		205.645
1996	1.715	1.323	9	1		3.048	94.619	121.172	911	110		216.812
1997	1.867	1.317	9	2		3.195	106.139	121.605	911	160		228.815
1998	1.995	1.362	10	1		3.368	114.222	126.044	1.071	110		241.447
1999	2.120	1.371	10	1		3.502	121.805	128.178	1.071	110		251.164
2000	2.259	1.393	12	1		3.665	131.343	130.894	1.261	110		263.608
2001	2.390	1.415	13	1		3.819	141.110	132.993	1.463	110		275.676
2002	2.521	1.457	17	2		3.997	151.182	137.547	1.858	200		290.787
2003	2.629	1.478	22	3		4.132	160.093	139.663	2.344	320		302.420
2004	2.666	1.408	26	4		4.104	165.256	134.602	3.108	386		303.352
2005	2.812	1.427	28	5	1	4.273	174.709	136.009	3.312	460	82	314.572
2006	2.955	1.455	28	4	1	4.443	185.980	139.180	3.312	386	82	328.940
2007	3.086	1.485	34	4	1	4.610	194.423	141.858	5.013	386	82	341.762
2008	3.263	1.510	36	4	1	4.814	205.541	144.821	5.198	386	82	356.028
2009	3.244	1.630	37	4	1	4.916	204.564	145.696	5.198	386	82	355.926

Año	Tercera	Segunda	Primera	Total
2010	5.962	78	19	6.059
2011	5.925	155	48	6.128
2012	5.972	188	51	6.211
2013	5.966	211	54	6.231
2014	5.915	221	55	6.191
2015	5.890	239	55	6.184
2016	5.886	255	59	6.200

Fuente: Agència Valenciana del Turisme

Nota: El Decreto 7/2009, de 9 de enero, del Consell, regulador de los establecimientos de restauración de la Comunitat Valenciana y su modificación mediante el Decreto 54/2010, de 31 de marzo, del Consell, ha implicado una actualización sustancial sobre la anterior normativa, modificándose las categorías existentes. Al respecto hay que aclarar que los establecimientos que se recogen en la nueva tabla, a partir de 2010, son los clasificados como grupo I (restaurantes). Esta categoría ha asimilado a parte de los establecimientos calificados como cafeterías en el anterior decreto, mientras que otra parte de las cafeterías han optado por registrarse dentro del grupo II (bares, con o sin comidas)

## Oferta turística municipal y comarcal 2016

## RESTAURANTES

Evolución de la oferta turística en la provincia de Valencia 1990-2016. Tasa de variación interanual (%)

Año	NÚMERO						PLAZAS					
	Categorías						Categorías					
	Uno	Dos	Tres	Cuatro	Cinco	Total	Uno	Dos	Tres	Cuatro	Cinco	Total
1991	6,7	2,2	0,0	0,0	--	4,4	7,3	0,7	0,0	0,0	--	3,0
1992	2,7	2,2	0,0	0,0	--	2,4	4,6	3,7	-18,8	0,0	--	3,9
1993	11,0	5,7	-27,3	-66,7	--	8,1	13,4	11,9	-29,8	-62,1	--	12,1
1994	7,5	0,9	12,5	0,0	--	4,3	10,9	3,1	40,1	0,0	--	6,2
1995	10,7	2,5	0,0	0,0	--	6,8	12,8	3,8	0,0	0,0	--	7,3
1996	8,4	-0,1	0,0	0,0	--	4,5	10,9	1,5	8,6	0,0	--	5,4
1997	8,9	-0,5	0,0	100,0	--	4,8	12,2	0,4	0,0	45,5	--	5,5
1998	6,9	3,4	11,1	-50,0	--	5,4	7,6	3,7	17,6	-31,3	--	5,5
1999	6,3	0,7	0,0	0,0	--	4,0	6,6	1,7	0,0	0,0	--	4,0
2000	6,6	1,6	20,0	0,0	--	4,7	7,8	2,1	17,7	0,0	--	5,0
2001	5,8	1,6	8,3	0,0	--	4,2	7,4	1,6	16,0	0,0	--	4,6
2002	5,5	3,0	30,8	100,0	--	4,7	7,1	3,4	27,0	81,8	--	5,5
2003	4,3	1,4	29,4	50,0	--	3,4	5,9	1,5	26,2	60,0	--	4,0
2004	1,4	-4,7	18,2	33,3	--	-0,7	3,2	-3,6	32,6	20,6	--	0,3
2005	5,5	1,3	7,7	25,0	--	4,1	5,7	1,0	6,6	19,2	--	3,7
2006	5,1	2,0	0,0	-20,0	0,0	4,0	6,5	2,3	0,0	-16,1	0,0	4,6
2007	4,4	2,1	21,4	0,0	0,0	3,8	4,5	1,9	51,4	0,0	0,0	3,9
2008	5,7	1,7	5,9	0,0	0,0	4,4	5,7	2,1	3,7	0,0	0,0	4,2
2009	-0,6	7,9	2,8	0,0	0,0	2,1	-0,5	0,6	0,0	0,0	0,0	0,0

Año	Tercera	Segunda	Primera	Total
2010	--	--	--	--
2011	-0,6	98,7	152,6	1,1
2012	0,8	21,3	6,3	1,4
2013	-0,1	12,2	5,9	0,3
2014	-0,9	4,7	1,9	-0,6
2015	-0,4	8,1	0,0	-0,1
2016	-0,1	6,7	7,3	0,3

Fuente: Agencia Valenciana del Turismo

Nota: El Decreto 7/2009, de 9 de enero, del Consell, regulador de los establecimientos de restauración de la Comunitat Valenciana y su modificación mediante el Decreto 54/2010, de 31 de marzo, del Consell, ha implicado una actualización sustancial sobre la anterior normativa, modificándose las categorías existentes. Al respecto hay que aclarar que los establecimientos que se recogen en la nueva tabla, a partir de 2010, son los clasificados como grupo I (restaurantes). Esta categoría ha asimilado a parte de los establecimientos calificados como cafeterías en el anterior decreto, mientras que otra parte de las cafeterías han optado por registrarse dentro del grupo II (bares, con o sin comidas)

Oferta turística municipal y comarcal 2016

**AGENCIAS DE VIAJES**

Evolución de la oferta turística en la provincia de Valencia 1990-2016

Año	CASAS CENTRALES				Total Casas Centrales	SUCURSALES	TOTAL GENERAL
	Mayorista	Mayor/minor	Minorista	Total sucursales		Total	
1990	2	5	73	80	86	166	
1991	4	5	84	93	90	183	
1992	3	5	84	92	99	191	
1993	3	5	93	101	108	209	
1994	3	5	99	107	128	235	
1995	4	6	103	113	142	255	
1996	4	10	102	116	170	286	
1997	4	13	116	133	190	323	
1998	3	15	133	151	214	365	
1999	4	23	146	173	237	410	
2000	5	22	158	185	253	438	
2001	7	31	155	193	285	478	
2002	5	36	166	207	285	492	
2003	5	38	177	220	302	522	
2004	4	39	199	242	316	558	
2005	4	44	226	274	359	633	
2006	4	45	269	318	396	714	
2007	4	51	341	396	418	814	
2008	4	59	392	455	399	854	
2009	5	58	382	445	328	773	
2010	1	57	398	456	326	782	
2011	1	57	404	462	274	736	
2012	2	58	400	460	243	703	
2013	3	66	401	470	217	687	
2014	5	68	409	482	213	695	
2015	5	76	425	506	214	720	
2016	6	82	424	512	211	723	

Fuente: Agencia Valenciana del Turismo

Oferta turística municipal y comarcal 2016

**AGENCIAS DE VIAJES**

Evolución de la oferta turística en la provincia de Valencia 1990-2016. Tasa de variación interanual (%)

Año	CASAS CENTRALES				Total Casas Centrales	SUCURSALES	TOTAL GENERAL
	Mayorista	Mayor/minor	Minorista	Total sucursales		Total	
1991	100,0	0,0	15,1	16,3	4,7	10,2	
1992	-25,0	0,0	0,0	-1,1	10,0	4,4	
1993	0,0	0,0	10,7	9,8	9,1	9,4	
1994	0,0	0,0	6,5	5,9	18,5	12,4	
1995	33,3	20,0	4,0	5,6	10,9	8,5	
1996	0,0	66,7	-1,0	2,7	19,7	12,2	
1997	0,0	30,0	13,7	14,7	11,8	12,9	
1998	-25,0	15,4	14,7	13,5	12,6	13,0	
1999	33,3	53,3	9,8	14,6	10,7	12,3	
2000	25,0	-4,3	8,2	6,9	6,8	6,8	
2001	40,0	40,9	-1,9	4,3	12,6	9,1	
2002	-28,6	16,1	7,1	7,3	0,0	2,9	
2003	0,0	5,6	6,6	6,3	6,0	6,1	
2004	-20,0	2,6	12,4	10,0	4,6	6,9	
2005	0,0	12,8	13,6	13,2	13,6	13,4	
2006	0,0	2,3	19,0	16,1	10,3	12,8	
2007	0,0	13,3	26,8	24,5	5,6	14,0	
2008	0,0	15,7	15,0	14,9	-4,5	4,9	
2009	25,0	-1,7	-2,6	-2,2	-17,8	-9,5	
2010	-80,0	-1,7	4,2	2,5	-0,6	1,2	
2011	0,0	0,0	1,5	1,3	-16,0	-5,9	
2012	100,0	1,8	-1,0	-0,4	-11,3	-4,5	
2013	50,0	13,8	0,3	2,2	-10,7	-2,3	
2014	66,7	3,0	2,0	2,6	-1,8	1,2	
2015	0,0	11,8	3,9	5,0	0,5	3,6	
2016	20,0	7,9	-0,2	1,2	-1,4	0,4	

Fuente: Agència Valenciana del Turisme

Oferta turística municipal y comarcal 2016

**EMPRESAS DE TURISMO ACTIVO**

Evolución de la oferta turística en la provincia de Valencia 2010-2016

NÚMERO	
Año	Única
2013	32
2014	46
2015	57
2016	73

Evolución de la oferta turística en la provincia de Valencia 2010-2016. Taxa de variació interanual (%)

NÚMERO	
Año	Única
2014	43,8
2015	23,9
2016	28,1

Fuente:Agència Valenciana del Turisme