

**Oferta turística
municipal y comarcal
de la Comunitat Valenciana
2019**



ÍNDICE

Presentación	5
Principales resultados	6

Oferta turística municipal de la provincia de Alicante

Hoteles	35
Hostales	37
Pensiones	38
Apartamentos	39
Campings	43
Casas Rurales	44
Albergues	47
Restaurantes	48
Agencias de Viajes	52
Empresas de Turismo Activo	54

Oferta turística municipal de la provincia de Castellón

Hoteles	57
Hostales	59
Pensiones	60
Apartamentos	61
Campings	64
Casas Rurales	65
Albergues	68
Restaurantes	69
Agencias de Viajes	72
Empresas de Turismo Activo	73

Oferta turística municipal y comarcal 2019

Oferta turística municipal de la provincia de Valencia

Hoteles	75
Hostales	77
Pensiones	78
Apartamentos	80
Campings	85
Casas Rurales	86
Albergues	89
Restaurantes	90
Agencias de Viajes	97
Empresas de Turismo Activo	100

Oferta turística comarcal

Hoteles	103
Hostales	104
Pensiones	105
Apartamentos	106
Campings	107
Casas Rurales	108
Albergues	109
Restaurantes	110
Agencias de Viajes	111
Empresas de Turismo Activo	112

Evolución de la oferta turística en la Comunitat Valenciana 1990-2019

Hoteles	114
Hostales	116
Pensiones	118
Apartamentos	119
Campings	121
Casas Rurales	123
Albergues	125
Restaurantes	127
Agencias de Viajes	129
Empresas de Turismo Activo	131

Evolución de la oferta turística en la provincia de Alicante 1990-2019

Hoteles	133
Hostales	135
Pensiones	137
Apartamentos	138
Campings	140
Casas Rurales	142
Albergues	144
Restaurantes	146
Agencias de Viajes	148
Empresas de Turismo Activo	150

Evolución de la oferta turística en la provincia de Castellón 1990-2019

Hoteles	152
Hostales	154
Pensiones	156
Apartamentos	157
Campings	159
Casas Rurales	161
Albergues	163
Restaurantes	165
Agencias de Viajes	167
Empresas de Turismo Activo	169

Evolución de la oferta turística en la provincia de Valencia 1990-2019

Hoteles	171
Hostales	173
Pensiones	175
Apartamentos	176
Campings	178
Casas Rurales	180
Albergues	182
Restaurantes	184
Agencias de Viajes	186
Empresas de Turismo Activo	188

PRESENTACIÓN

Turisme Comunitat Valenciana pone, un año más, a disposición del sector turístico el anuario *Oferta Turística Municipal y Comarcal de la Comunitat Valenciana 2019*, como resultado de la explotación estadística del Registro de Turismo de la Comunitat Valenciana.

Así, a 31 de diciembre de 2019, la Comunitat Valenciana contaba con una oferta de **alojamiento turístico** de 625.638 plazas, un 6,6% más que en el año anterior, destacando nuevamente la evolución creciente del segmento de apartamentos y viviendas de alquiler turístico.

La oferta de plazas en **establecimientos hoteleros** (hoteles, hostales, pensiones y albergues de ciudad), estimada en 142.605 plazas, crece un 4% interanual, pasando la oferta de plazas **de 4 y 5 estrellas** a ser **mayoritaria**, puesto que representa ya un 50,8% del total, y se incrementa un 5% frente a 2018.

La oferta de plazas en **apartamentos y viviendas de alquiler**, que asciende a 399.659, acumula 5 años de destacado crecimiento, cifrándose el incremento en 2019 en el 10,1%. Benidorm es el primer destino en número de plazas, y crece en 2019 un 9%; la ciudad de Valencia, tras el intenso incremento de años anteriores, decrece ligeramente (-0,9%); así mismo, destacan los incrementos experimentados en esta modalidad alojativa durante 2019 por Teulada, Torreveja, Xàbia, Dénia y Calp.

Por su parte, los **campings** ofertan 71.745 plazas, mostrando estabilidad por segundo año consecutivo mientras que la modalidad de **alojamiento rural**, con una oferta de 11.629 plazas distribuida en casas rurales y albergues, ha crecido en 2019 un 1,8%.

En cuanto a empresas de intermediación turística, la Comunitat Valenciana cuenta con 1.330 **agencias de viajes**, de las cuales un 73,2% son casas centrales, éstas crecen ligeramente (0,5%) mientras que decrecen las sucursales (-3,8%). En agosto, ha finalizado el régimen transitorio de adaptación del Decreto 101/2018 del Consell por el que se aprueba el **nuevo Reglamento de agencias de viajes**, que ha unificado en una categoría la división en mayorista, minorista y mayorista/minorista.

Y por lo que respecta a la oferta de **establecimientos de restauración**, el número de estos, estimado en 14.824, ha crecido ligeramente (0,4%) con respecto al año anterior, incrementándose la categoría primera un 3,5% interanual.

Por último, cabe destacar que la oferta de **empresas de turismo activo**, que ya alcanza las 418, crece un 8,9% frente a 2018.

Valencia, febrero de 2020
Área de Competitividad Turística
Turisme Comunitat Valenciana

PRINCIPALES RESULTADOS

Fuente: Turisme Comunitat Valenciana. Registro de Turismo de la Comunitat Valenciana

En 2019, la Comunitat Valenciana cuenta con un total de **83.189 unidades de alojamiento turístico** que suman una oferta total de **625.638 plazas**. Del total de plazas, un 64% corresponde a la modalidad de apartamentos, un 23% a establecimientos hoteleros¹, un 11% a campings y el 2% restante a alojamiento rural.

La provincia de **Alicante** concentra el 57,5% de la oferta, seguida por **Valencia** (22,9%) y **Castellón** (19,6%).

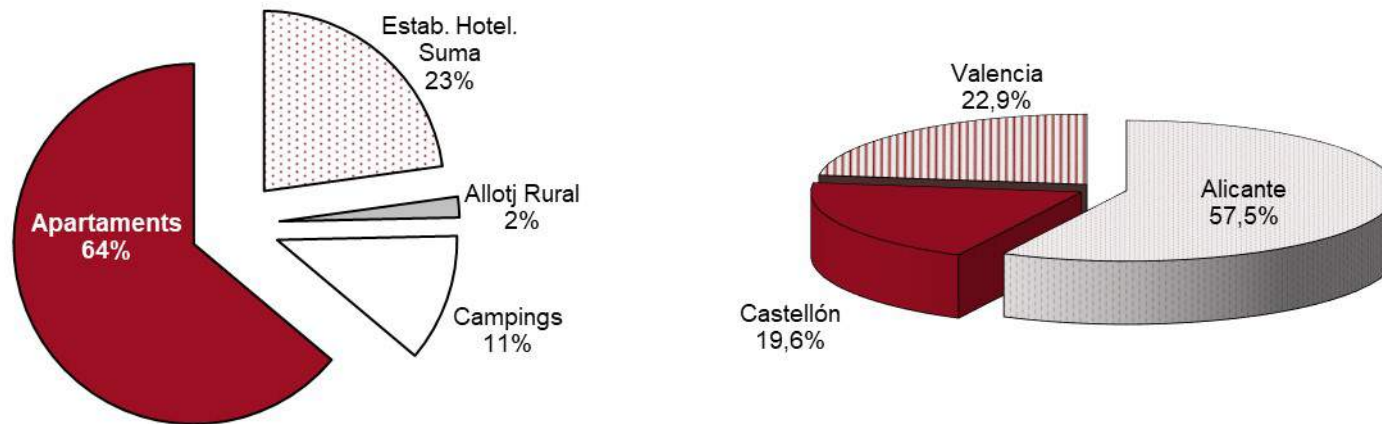

¹ Hoteles, hostales, pensiones (incluye B&B) y albergues urbanos.

Oferta turística municipal y comarcal 2019

La oferta de **plazas** ha crecido un 6,6% interanual, mostrándose un año más el segmento de apartamentos como el más dinámico (10,1%).

Por provincias, se observa un crecimiento generalizado, destacando la provincia de Alicante (10,6%), debido en parte a la agilización de las declaraciones de compatibilidad urbanística como requisito para la inscripción en el registro.

Variación 2019-2018

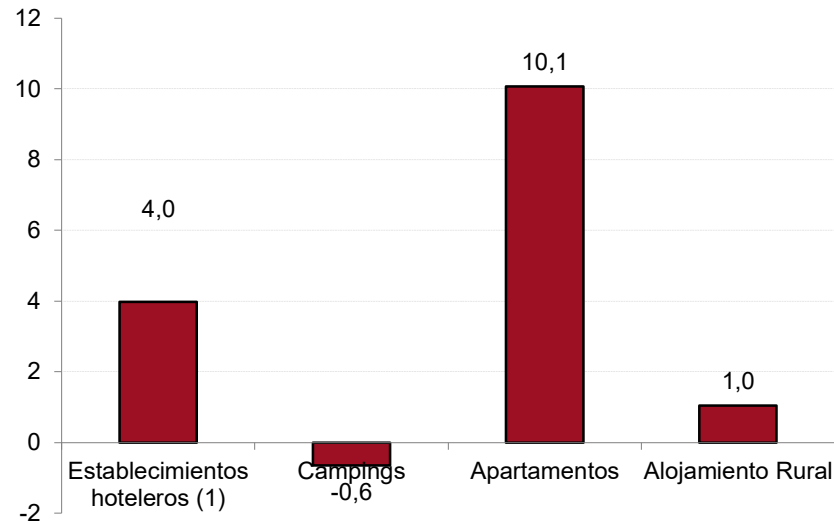

Variación 2019-2018

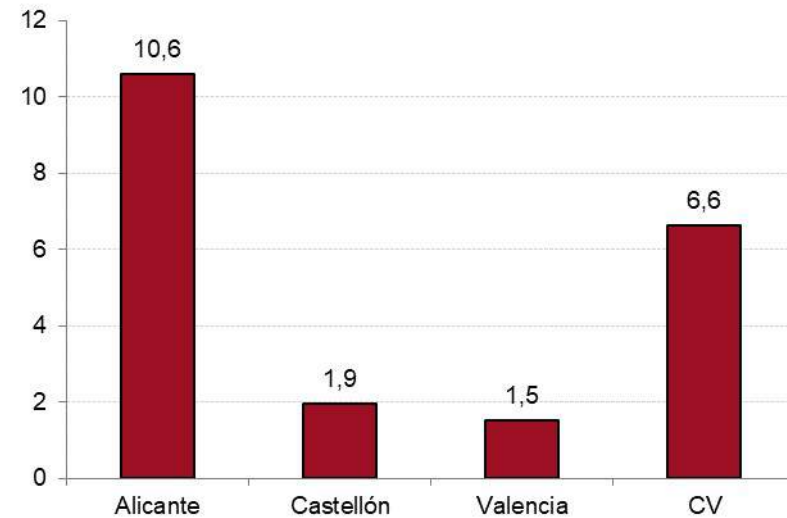

(1) Hoteles, hostales, pensiones (incluye B&B) y albergues de ciudad

Oferta turística municipal y comarcal 2019

Hoteles

La Comunitat Valenciana cuenta con una oferta de **128.941** plazas en hoteles, un 1,6% superior a 2018.

La provincia de Alicante concentra el 54,9%, seguida de Valencia (27,2%) y Castellón (17,9%). Respecto al año anterior, la oferta de plazas se ha incrementado en las 3 provincias, por zonas destaca el incremento del litoral de Castellón (3,1%) y la ciudad de València (3,4%); Benidorm, que concentra el 32,6% de las plazas, ha crecido un 2%.

Número de establecimientos hoteleros (hoteles)

ZONAS Y PROVINCIAS	ESTRELLAS					TOTAL
	1	2	3	4	5	
PROVINCIA ALICANTE	45	71	141	99	10	366
Benidorm	8	20	57	44	4	133
Alicante. Litoral	23	33	66	46	5	173
Alicante. Interior	14	18	18	9	1	60
PROVINCIA CASTELLÓN	35	56	44	38	1	174
Castellón. Litoral	20	36	25	32	1	114
Castellón. Interior	15	20	19	6	0	60
PROVINCIA VALENCIA	34	59	90	68	8	259
Valencia. Ciudad *	3	10	32	41	7	93
Valencia. Litoral	8	20	27	13	0	68
Valencia. Interior	23	29	31	14	1	98
C.VALENCIANA	114	186	275	205	19	799
Total litoral**	59	109	175	135	10	488
Total interior	52	67	68	29	2	218

(*) Únicamente incluye el municipio de Valencia. (**) El litoral no incluye la zona Valencia.Ciudad

Número de plazas en establecimientos hoteleros (hoteles)

ZONAS Y PROVINCIAS	ESTRELLAS					TOTAL
	1	2	3	4	5	
PROVINCIA ALICANTE	2.076	5.691	29.929	30.410	2.695	70.801
Benidorm	437	3.296	19.613	17.657	1.092	42.095
Alicante. Litoral	1.219	1.817	9.344	11.489	1.363	25.232
Alicante. Interior	420	578	972	1.264	240	3.474
PROVINCIA CASTELLÓN	1.050	2.977	5.063	13.605	374	23.069
Castellón. Litoral	734	2.160	3.802	13.241	374	20.311
Castellón. Interior	316	817	1.261	364	0	2.758
PROVINCIA VALENCIA	1.669	3.027	11.964	16.762	1.649	35.071
Valencia. Ciudad *	134	659	4.266	10.188	1.624	16.871
Valencia. Litoral	195	872	4.475	4.415	0	9.957
Valencia. Interior	1.340	1.496	3.223	2.159	25	8.243
C.VALENCIANA	4.795	11.695	46.956	60.777	4.718	128.941
Total litoral**	2.585	8.145	37.234	46.802	2.829	97.595
Total interior	2.076	2.891	5.456	3.787	265	14.475

(*) Únicamente incluye el municipio de Valencia. (**) El litoral no incluye la zona Valencia.Ciudad

Variación interanual de plazas en hoteles por zonas

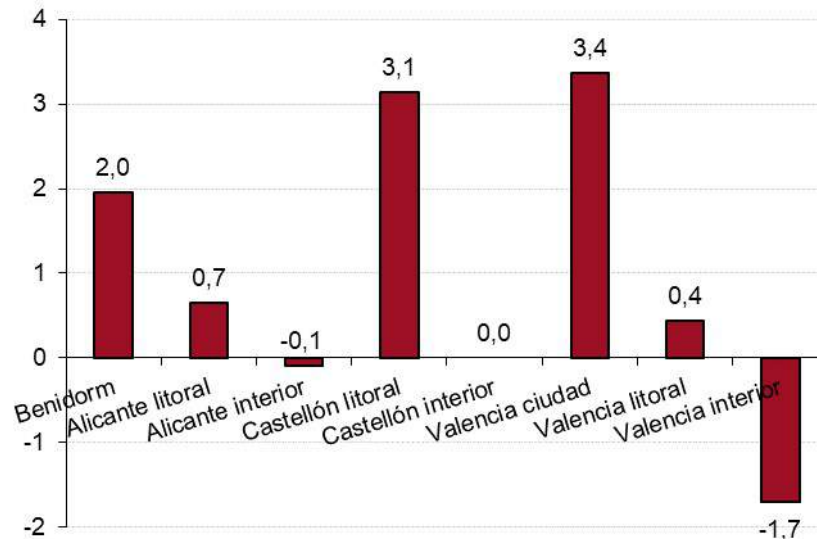

Oferta turística municipal y comarcal 2019

La oferta de plazas decrece en las categorías inferiores y crece en las superiores, especialmente en la modalidad de 4 estrellas. La oferta de plazas de 4 y 5 estrellas **pasa a ser mayoritaria** un 50,8% del total y se ha incrementado un 5%.

En conjunto crecen las plazas en el litoral y decrecen en el interior.

Evolución de las plazas en establecimientos hoteleros (hoteles)

	ESTRELLAS					TOTAL
	1	2	3	4	5	
COMUNITAT VALENCIANA	-7,5	-0,5	-1,4	5,3	1,3	1,6
Valencia ciudad	0,0	8,6	3,9	2,8	4,0	3,4
Total litoral*	-12,8	0,2	-2,1	6,4	0,0	1,7
Total interior	-0,4	-4,4	-0,1	0,0	0,0	-1,0

* No incluye la ciudad de Valencia

Hostales

La Comunitat Valenciana cuenta con **6.836 plazas en hostales**. La oferta de plazas en esta modalidad ha crecido (1,9%) en 2019 –un 4,3% en número de establecimientos-. Por zonas, crece en el litoral de Alicante y Benidorm, y decrece en el resto.

**Número y plazas en establecimientos
hoteleros (hostales)**

ZONAS Y PROVINCIAS	TOTAL	
	Número	Plazas
PROVINCIA ALICANTE	96	3.110
Benidorm	5	167
Alicante. Litoral	68	2.297
Alicante. Interior	23	646
PROVINCIA CASTELLÓN	52	1.423
Castellón. Litoral	21	655
Castellón. Interior	31	768
PROVINCIA VALENCIA	68	2.303
Valencia. Ciudad *	22	808
Valencia. Litoral	11	300
Valencia. Interior	35	1.195
C.VALENCIANA	216	6.836
Total litoral**	105	3.419
Total interior	89	2.609

(*) Únicamente incluye el municipio de Valencia.

(**) El litoral no incluye la zona Valencia.Ciudad

Variación interanual de plazas en hostales por zonas

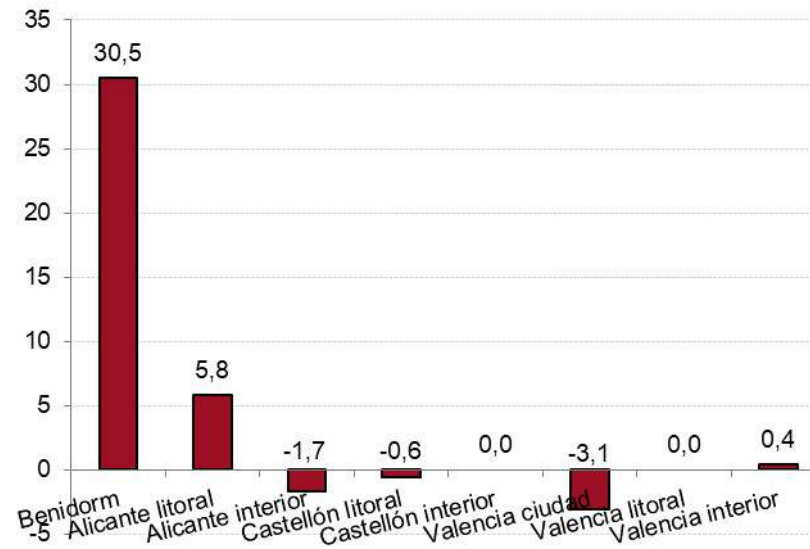

Pensiones

En 2019, la oferta de plazas en pensiones, **5.485**, se ha incrementado un 7,4% respecto a 2018; por provincias crece en Alicante y Valencia y decrece en Castellón.

El decreto 75/2015 recoge la posibilidad de que los establecimientos clasificados como pensión se denominen «*Bed and Breakfast*» si ofrecen el servicio de desayuno.

Evolución de las plazas en pensiones

	2019	% variación
Alicante	2.197	9,7
Castellón	634	-4,7
Valencia	2.654	8,7
Comunitat Valenciana	5.485	7,4

Serie anual plazas en pensiones de la Comunitat Valenciana

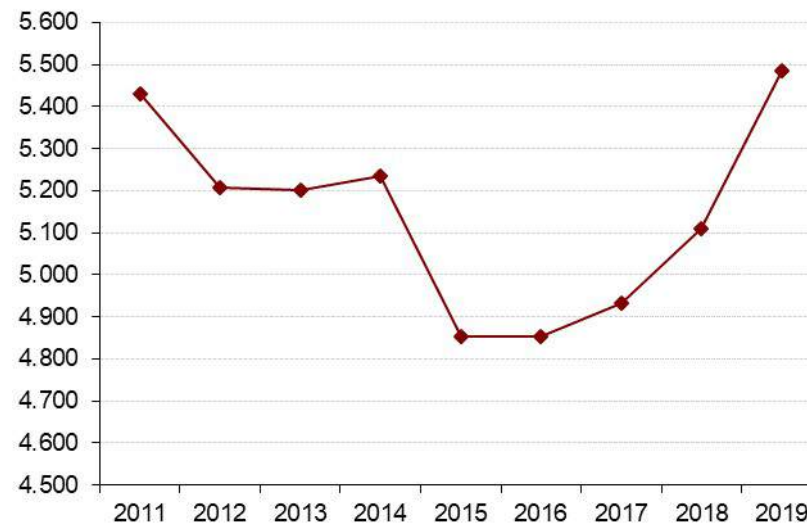

Albergues de ciudad

La modalidad de oferta de albergues de ciudad de la Comunitat Valenciana se compone en 2019 de 23 establecimientos con una oferta de **1.343 plazas**, repartida entre las provincias de Alicante y Valencia. Con respecto a 2018, se han dado de alta 6 nuevos establecimientos, 3 en el litoral de Alicante, 2 en la ciudad de Valencia y 1 en Benidorm.

Número y plazas albergues de ciudad

ZONAS Y PROVINCIAS				
	Número	% var	Plazas	% var.
Benidorm	1	100,0	38	100,0
Litoral Alicante	13	30,0	648	30,4
Valencia ciudad	8	33,3	572	-8,3
Interior Valencia	1	0,0	85	0,0
C. VALENCIANA	23	35,3	1.343	11,4

La oferta de albergues de ciudad o urbanos pasó de clasificarse según la disposición adicional 2 del Decreto de Alojamiento Rural, a ser contemplada en el nuevo Decreto 75/2015 de Establecimientos Hoteleros publicado en el DOCV 7529 de 20 de mayo de 2015.

Apartamentos

La oferta en apartamentos turísticos de la Comunitat Valenciana a 31 de diciembre de 2019 ascendía a **399.659 plazas**, lo que representa un **incremento** interanual del **10,1%**, ello indica que se trata de un segmento en desarrollo, al que ha contribuido su comercialización a través de plataformas online.

Evolución plazas en apartamentos turísticos Comunitat Valenciana

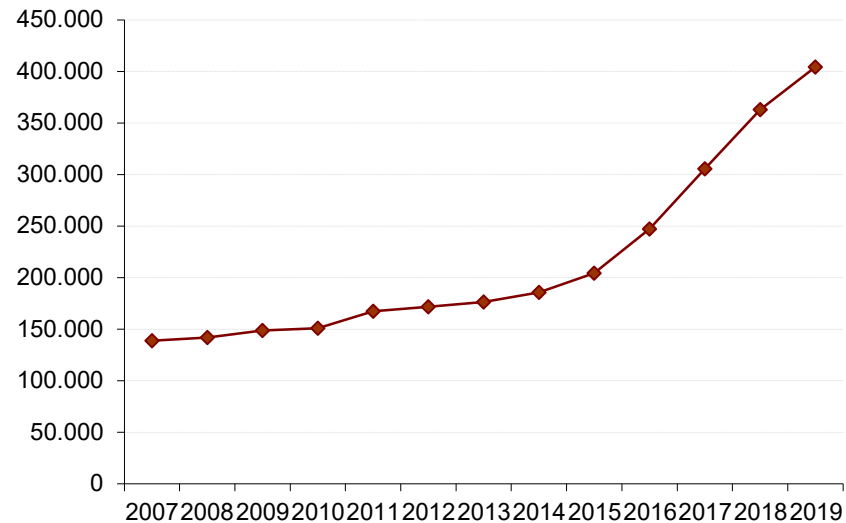

Al mismo tiempo, la lucha contra el intrusismo, la defensa del sector reglado y la profesionalización del turismo es una estrategia fundamental de la Generalitat Valenciana que afronta desde Turisme Comunitat Valenciana, tanto a través de la disciplina y apertura de expedientes sancionadores, como a través de la defensa en positivo de los valores de elegir bien el alojamiento reglado para garantizar los derechos del turista y construir un modelo basado en la cualificación y la excelencia, donde se incluye la colaboración con el sector en las campañas de sensibilización #BeLegalMyFriend o "WELLDONE, WELCOME".

Clasificación de las viviendas según tipo de gestión

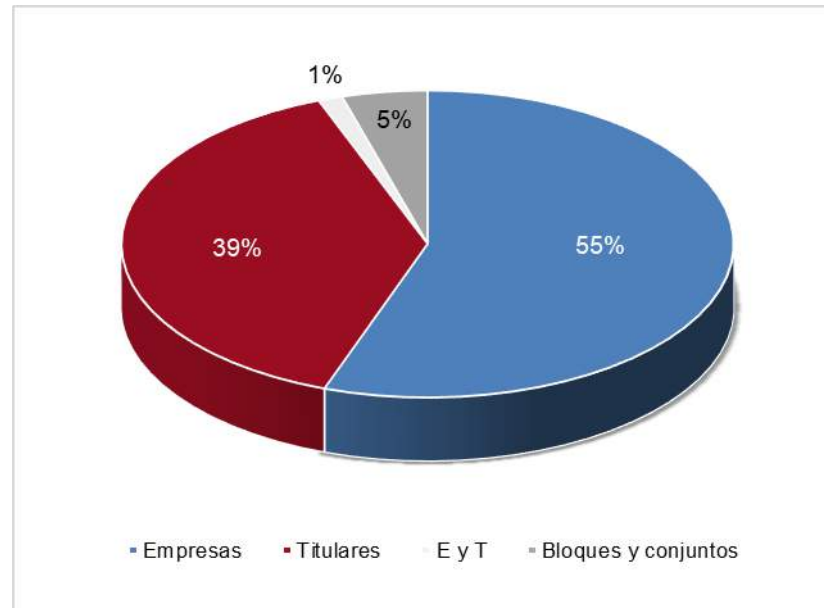

Según el Registro de Turisme, en 2019, las empresas han gestionado un 55% de las viviendas turísticas; un 1% de las viviendas está gestionado indistintamente por empresas o titulares, el 5% se gestiona como bloque o conjunto y el resto directamente por los titulares.

Las viviendas gestionadas por los titulares son las que experimentan el mayor incremento respecto al año anterior.

Oferta turística municipal y comarcal 2019

La mayoría de las plazas se concentra en la provincia de Alicante (62,4%), seguida por la provincia de Valencia (19,5%) y Castellón (18,1%).

Número y plazas de apartamentos

ZONAS Y PROVINCIAS	CATEGORÍAS						TOTAL	
	ESTÁNDAR		PRIMERA		SUPERIOR			
	Número	Plazas	Número	Plazas	Número	Plazas	Número	Plazas
PROVINCIA ALICANTE	47.416	227.291	3.212	15.407	1.116	6.667	51.744	249.365
Benidorm	7.642	28.255	846	3.208	56	287	8.544	31.750
Alicante. Litoral	36.881	183.235	2.212	11.241	953	5.665	40.046	200.141
Alicante. Interior	2.893	15.801	154	958	107	715	3.154	17.474
PROVINCIA CASTELLÓN	13.329	70.942	247	1.074	57	334	13.633	72.350
Castellón. Litoral	12.305	65.998	238	1.033	54	324	12.597	67.355
Castellón. Interior	1.024	4.944	9	41	3	10	1.036	4.995
PROVINCIA VALENCIA	15.016	76.558	197	1.039	53	347	15.266	77.944
Valencia. Ciudad *	5.703	26.917	59	305	9	54	5.771	27.276
Valencia. Litoral	8.495	44.801	122	620	41	267	8.658	45.688
Valencia. Interior	818	4.840	16	114	3	26	837	4.980
C.VALENCIANA	75.761	374.791	3.656	17.520	1.226	7.348	80.643	399.659
Total litoral**	65.323	322.289	3.418	16.102	1.104	6.543	69.845	344.934
Total interior	4.735	25.585	179	1.113	113	751	5.027	27.449

(*) Únicamente incluye el municipio de Valencia. (**) El litoral no incluye la zona Valencia.Ciudad

La oferta de plazas se ha incrementado tanto en el **litoral** (12%) como en el **interior** (14,1%), el incremento es generalizado en todas las zonas turísticas, excepto en la ciudad de Valencia; destaca el incremento de la provincia de Alicante (15,5%), debido en parte a la agilización de las declaraciones de compatibilidad urbanística como requisito para la inscripción en el registro; Castellón (2,8%) y Valencia (3,6%) crecen de forma más moderada.

Variación interanual de plazas en apartamentos por zonas

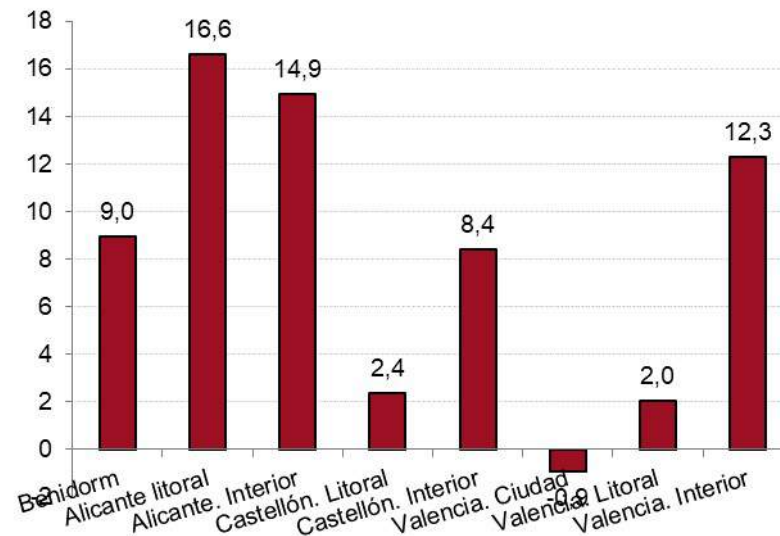

El crecimiento interanual de las plazas ofertadas se ha extendido a todas las categorías.

Evolución de las plazas en apartamentos por categorías

	Estándar	Primera	Superior	Total
COMUNITAT VALENCIANA	374.791	17.520	7.348	399.659
2019-2018	9,8	11,1	23,7	10,1

Oferta turística municipal y comarcal 2019

En 2019, la ciudad de Valencia, tras el fuerte incremento de años anteriores, decrece ligeramente.

Benidorm es el primer destino en número de plazas, y crece un 9%; destacan los incrementos experimentados por Teulada (24,2%), Torrevieja (23,9%), Xàbia (20,8%), Dénia (15,4%) y Calp (14,5%).

Evolución de plazas en apartamentos en los municipios con mayor oferta 2019-2018

Municipio	Plazas	% variación 2019-18
Benidorm	31.750	9,0
València	27.276	-0,9
Jávea	26.517	20,8
Calp	24.919	14,5
Oropesa del Mar	22.960	4,5
Dénia	22.168	15,4
Torrevieja	19.248	23,9
Peñíscola	18.712	-2,5
Alicante	16.936	7,6
Orihuela	16.126	8,4
Gandia	14.235	0,7
Teulada	12.051	24,2
Alcalà de Xivert / Alcossebre	11.377	-4,6

Serie plazas en apartamentos en la ciudad de Valencia

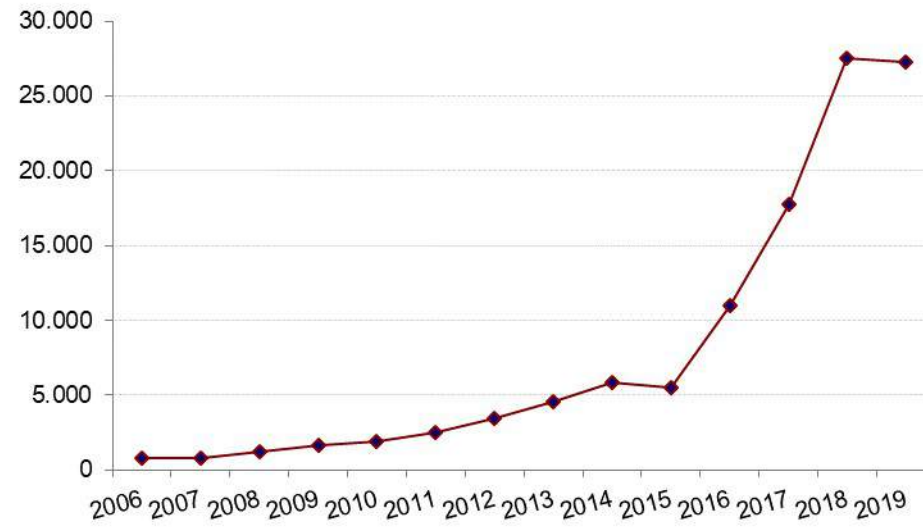

Oferta turística municipal y comarcal 2019

Campings

La Comunitat Valenciana cuenta con una oferta de **71.745 plazas en campings**. Esta oferta corresponde en un 42,4% a la provincia de Alicante, en un 29,8% a la de Castellón y en un 27,8% a la de Valencia.

Con respecto a 2018 el número de plazas ha decrecido ligeramente (-0,6%).

Número y plazas de campings

ZONAS Y PROVINCIAS	1*		2*		3 *		4*		5*	
	Número	Plazas	Número	Plazas	Número	Plazas	Número	Plazas	Número	Plazas
PROVINCIA ALICANTE	5	378	5	808	26	17.021	10	5.907	4	6.305
Benidorm					5	7.731	3	3.199	1	666
Alicante. Litoral	3	298	5	808	17	8.582	6	2.515	2	1.913
Alicante. Interior	2	80			4	708	1	193	1	3.726
PROVINCIA CASTELLÓN	2	568	0	0	24	9.313	16	9.547	1	1.981
Castellón. Litoral	1	165			18	7.928	13	8.606	1	1.981
Castellón. Interior	1	403			6	1.385	3	941		
PROVINCIA VALENCIA	3	506	0	0	27	15.306	8	4.105	0	0
Valencia. Ciudad *					2	1.021				
Valencia. Litoral					16	11.422	4	2.736		
Valencia. Interior	3	506			9	2.863	4	1.369		
C.VALENCIANA	10	1.452	5	808	77	41.640	34	19.559	5	8.286
Total litoral**	4	463	5	808	56	35.663	26	17.056	4	4.560
Total interior	6	989	0	0	19	4.956	8	2.503	1	3.726

(*) Únicamente incluye el municipio de Valencia. (**) El litoral no incluye la zona Valencia.Ciudad

Evolución de las plazas en campings por zonas

	2019	%variación
PROVINCIA ALICANTE	30.419	-1,7
Benidorm	11.596	-3,1
Alicante. Litoral	14.116	-1,1
Alicante. Interior	4.707	0,0
PROVINCIA CASTELLÓN	21.409	-0,8
Castellón. Litoral	18.680	-0,3
Castellón. Interior	2.729	-4,2
PROVINCIA VALENCIA	19.917	1,3
Valencia. Ciudad*	1.021	8,7
Valencia. Litoral	14.158	-1,0
Valencia. Interior	4.738	6,8
COMUNITAT VALENCIANA	71.745	-0,6
Total litoral**	58.550	-1,2
Total interior	12.174	1,5

(*) Únicamente incluye el municipio de Valencia. (**) El litoral no incluye la zona Valencia.Ciudad

Un 58% de la oferta corresponde a la categoría 3 estrellas, que ha decrecido (-2,8%) en 2019; le sigue en importancia la oferta de 4 estrellas (27,3%) que decrece ligeramente (-0,4%); en 2019 ha decrecido la oferta en el litoral (-1,2%) y se ha incrementado en el interior (1,5%), debido a la evolución del interior de Valencia.

Evolución de las plazas en campings

	1*	2*	3*	4*	5*	TOTAL
COMUNITAT VALENCIANA	1.452	808	41.640	19.559	8.286	71.745
2019-2018	37,4	104,0	-2,8	-0,4	0,0	-0,6

Cuota plazas en campings según categoría

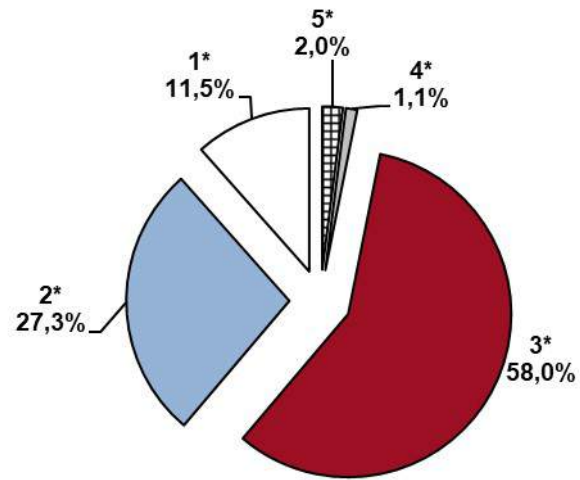

Alojamiento Rural

Casas Rurales

La Comunitat Valenciana ofrece **8.188 plazas en casas rurales**, de ellas un 26,8% se localiza en la provincia de Alicante, un 38,3% en la provincia de Castellón y el 34,9% restante en la de Valencia.

Con respecto a 2018, la oferta se ha incrementado (1,1%); por provincias, crecen Alicante (11%) y Valencia (3,2%) y decrece Castellón (-0,7%).

Número y plazas de casas rurales

ZONAS Y PROVINCIAS	1*		2*		3*		4*		5*	
	Número	Plazas	Número	Plazas	Número	Plazas	Número	Plazas	Número	Plazas
PROVINCIA ALICANTE	19	149	210	1769	5	51	19	223	0	0
Benidorm										
Alicante. Litoral			11	113						
Alicante. Interior	19	149	199	1656	5	51	19	223		
PROVINCIA CASTELLÓN	18	136	371	2727	13	98	20	163	1	12
Castellón. Litoral	1	3	6	57			1	8		
Castellón. Interior	17	133	365	2670	13	98	19	155	1	12
PROVINCIA VALENCIA	39	286	300	2333	10	86	11	123	3	32
Valencia. Ciudad *										
Valencia. Litoral	1	6					1	14		
Valencia. Interior	38	280	300	2333	10	86	10	109	3	32
C.VALENCIANA	76	571	881	6829	28	235	50	509	4	44
Total litoral**	2	9	17	170	0	0	2	22	0	0
Total interior	74	562	864	6659	28	235	48	487	4	44

(*) Únicamente incluye el municipio de Valencia. (**) El litoral no incluye la zona Valencia.Ciudad

Evolución de las plazas en casas rurales

ALOJAMIENTO RURAL plazas	Casas rurales	% variación
PROVINCIA ALICANTE	2.192	1,0
Benidorm		
Alicante. Litoral	113	8,7
Alicante. Interior	2.079	0,6
PROVINCIA CASTELLÓN	3.136	-0,7
Castellón. Litoral	68	-10,5
Castellón. Interior	3.068	-0,5
PROVINCIA VALENCIA	2.860	3,2
Valencia. Ciudad*		
Valencia. Litoral	20	0,0
Valencia. Interior	2.840	3,2
COMUNITAT VALENCIANA	8.188	1,1
Total litoral*	201	4,7
Total interior	7.987	7,6

El 83,4% de la oferta de plazas en casas rurales de la Comunitat Valenciana se concentra en la categoría de 2 estrellas.

Cuota de las plazas en casas rurales

	1*	2*	3*	4*	5*	TOTAL
COMUNITAT VALENCIANA	7,0	83,4	2,9	6,2	0,5	100,0

Albergues rurales

La Comunitat Valenciana ofrece **3.441 plazas en albergues rurales**, de ellas un 25,6% se localiza en la provincia de Alicante, un 25,4% en la provincia de Castellón y el 49% en la de Valencia.

Con respecto a 2018, crece la oferta de plazas en el interior de Alicante y se mantiene en Castellón y Valencia.

Número y plazas en albergues rurales

ZONAS Y PROVINCIAS	TOTAL/ Estándar	
	Número	Plazas
Alicante. Interior	16	903
Castellón. Interior	21	867
Valencia. Interior	28	1.671
C. VALENCIANA	65	3.441

Variación interanual de plazas en albergues por zonas

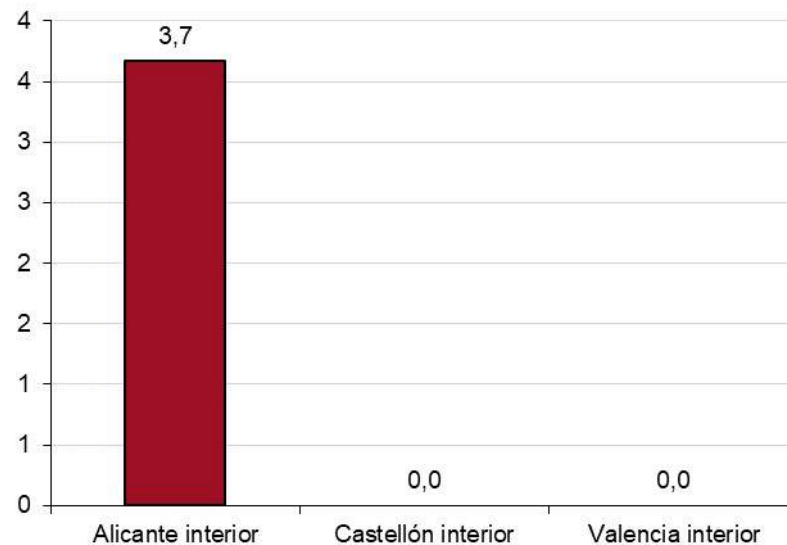

OTROS ESTABLECIMIENTOS REGLAMENTADOS

Restaurantes

Según el Registro de Turismo, a fecha 31 de diciembre de 2019, la Comunitat Valenciana cuenta con un total de **14.828 establecimientos de restauración**, la provincia de Alicante concentra el 46% de los establecimientos, Castellón el 11,6% y Valencia el 42,4%.

En 2019 hay registrados 52 establecimientos más, la oferta ha crecido especialmente en la provincia de Alicante (46 establecimientos).

Número de restaurantes

ZONAS Y PROVINCIAS	CATEGORÍAS			TOTAL
	Tercera	Segunda	Primera	
PROVINCIA ALICANTE	6.346	421	46	6.813
Benidorm	601	28	3	632
Alicante. Litoral	4.451	332	36	4.819
Alicante. Interior	1.294	61	7	1.362
PROVINCIA CASTELLÓN	1.626	92	4	1.722
Castellón. Litoral	1.087	65	2	1.154
Castellón. Interior	539	27	2	568
PROVINCIA VALENCIA	5.942	278	69	6.289
Valencia. Ciudad *	2.254	141	37	2.432
Valencia. Litoral	1.265	50	13	1.328
Valencia. Interior	2.423	87	19	2.529
C.VALENCIANA	13.914	791	119	14.824
Total litoral**	7.404	475	54	7.933
Total interior	4.256	175	28	4.459

(*) Únicamente incluye el municipio de Valencia. (**) El litoral no incluye la zona Valencia.Ciudad

Plazas en restaurantes

ZONAS Y PROVINCIAS	CATEGORÍAS			TOTAL
	Tercera	Segunda	Primera	
PROVINCIA ALICANTE	320.607	20.191	1.324	342.122
Benidorm	25.524	1.985	120	27.629
Alicante. Litoral	218.072	14.412	1.020	233.504
Alicante. Interior	77.011	3.794	184	80.989
PROVINCIA CASTELLÓN	106.035	9.956	247	116.238
Castellón. Litoral	68.101	6.894	127	75.122
Castellón. Interior	37.934	3.062	120	41.116
PROVINCIA VALENCIA	369.234	23.198	7.483	399.915
Valencia. Ciudad *	120.077	9.510	4.756	134.343
Valencia. Litoral	78.594	3.656	532	82.782
Valencia. Interior	170.563	10.032	2.195	182.790
C.VALENCIANA	795.876	53.345	9.054	858.275
Total litoral**	390.291	26.947	1.799	419.037
Total interior	285.508	16.888	2.499	304.895

(*) Únicamente incluye el municipio de Valencia. (**) El litoral no incluye la zona Valencia.Ciudad

Variación interanual del número de restaurantes por zonas

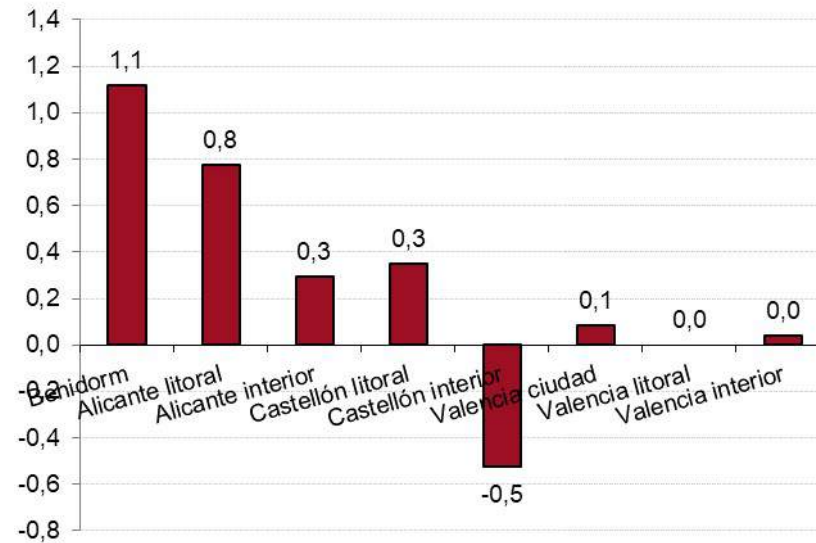

En 2019 el número de restaurantes se incrementó un 0,6%, los establecimientos de mayor categoría crecieron por encima de la media.

Evolución de los restaurantes

	Tercera	Segunda	primera	Total
COMUNITAT VALENCIANA	13.914	791	119	14.824
2019-2018	0,3	1,5	3,5	0,4

El número de plazas a 31 de diciembre, se estima en 858.275, lo que supone un incremento del 1,4%.

Agencias de Viaje

Según el Registro de Turismo, a fecha 31 de diciembre de 2019, la Comunitat Valenciana cuenta con un total de **1.330 agencias de viaje**.

Un 73,2% corresponden a **casas centrales** y un 26,8% son **sucursales**. El 53% se concentra en la provincia de **Valencia**.

En agosto de 2019 ha finalizado el régimen transitorio de adaptación del decreto 101/2018, de 27 de julio, del Consell por el que se aprueba el **nuevo Reglamento de agencias de viajes** de la Comunitat Valenciana. Este decreto modifica el artículo 14 (reproducción del 163 de la Ley general para la defensa de consumidores y usuarios) y tiene una repercusión directa sobre la clasificación haciéndola innecesaria, de forma que las modalidades mayorista y minorista quedan agrupadas en una sola.

Agencias de viaje

	Centrales	Sucursales	TOTAL GENERAL
PROVINCIA ALICANTE	372	140	512
Benidorm	30	21	51
Alicante. Litoral	206	71	277
Alicante. Interior	136	48	184
PROVINCIA CASTELLÓN	77	35	112
Castellón. Litoral	52	21	73
Castellón. Interior	25	14	39
PROVINCIA VALENCIA	524	182	706
Valencia. Ciudad	251	109	360
Valencia. Litoral	61	19	80
Valencia. Interior	212	54	266
COMUNITAT VALENCIANA	973	357	1.330
Total litoral	349	132	481
Total interior	373	116	489

(*) Únicamente incluye el municipio de Valencia. (**) El litoral no incluye la zona Valencia.Ciudad

Variación interanual de agencias de viaje por zonas

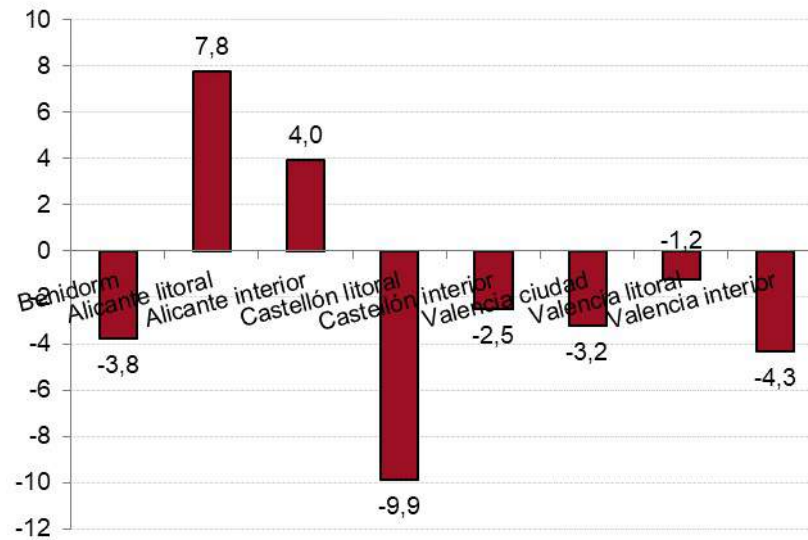

Evolución de las agencias de viaje

	Centrales	Sucursales	TOTAL
COMUNITAT VALENCIANA	973	357	1.330
2019-2018	0,5	-3,8	-0,7

En 2019 decrece ligeramente (-0,7%) el número de agencias de viaje en la Comunitat Valenciana, crece ligeramente el número de casas centrales y decrece el de sucursales.

El número de establecimientos crece en Alicante (7,1%) y decrece en Castellón (-7,4%) y en menor medida en Valencia (-0,7%).

Serie agencias de viaje en la Comunitat Valenciana

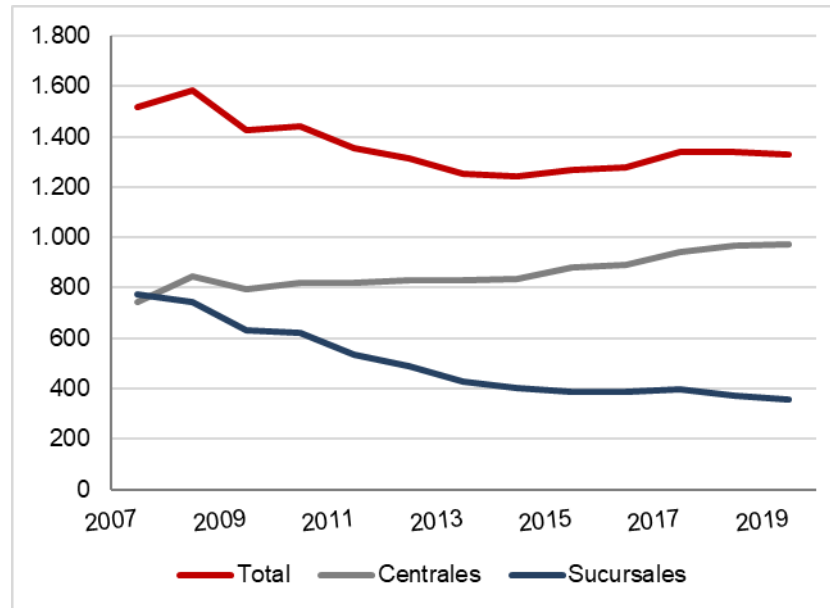

Turismo activo

Al finalizar 2019, en la Comunitat Valenciana estaban registradas **418 empresas de turismo activo**, lo que representa un incremento del 8,9% con respecto a 2018. La provincia de Alicante concentra el 55,7% de la oferta y ha crecido un 6,4%; la provincia de Valencia concentra un 29,2% y ha crecido un 11,9% y la provincia de Castellón concentra el 15,1% restante y ha crecido un 12,5%.

Empresas de turismo activo

	2019	% variación
PROVINCIA ALICANTE	233	6,4
PROVINCIA CASTELLÓN	63	12,5
PROVINCIA VALENCIA	122	11,9
C.VALENCIANA	418	8,9

Serie empresas turismo activo

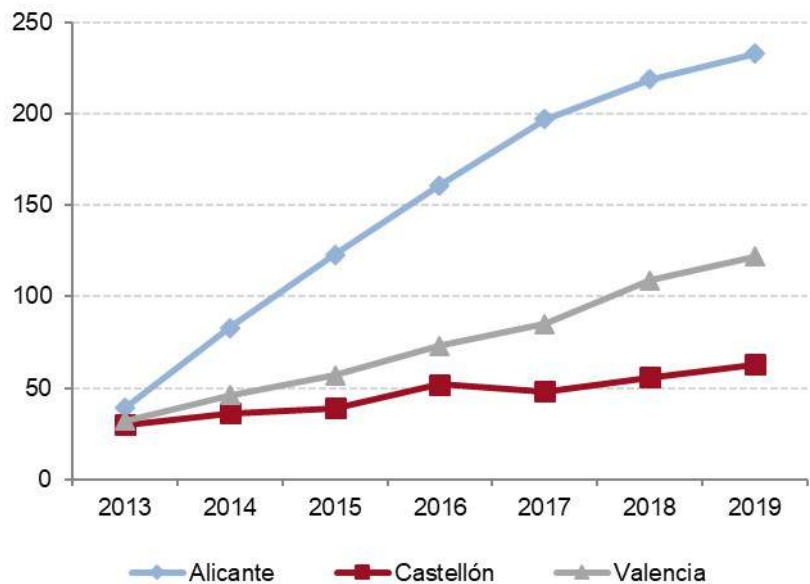

OFERTA TURÍSTICA MUNICIPAL DE LA PROVINCIA DE ALICANTE

Hoteles

Hostales

Pensiones

Apartamentos

Campings

Casas Rurales

Albergues

Restaurantes

Agencias de Viajes

Empresas de Turismo Activo

Oferta turística municipal y comarcal 2018

HOTELES																			
(31/12/2019)																			
Provincia Alicante	NÚMERO						PLAZAS						HABITACIONES						
	Municipio	Estrellas					Total	Una	Dos	Tres	Cuatro	Cinco	Total	Estrellas					Total
		Una	Dos	Tres	Cuatro	Cinco								Una	Dos	Tres	Cuatro	Cinco	
Alacant/Alicante	5	5	17	12	1	40	332	336	2.475	3.632	162	6.937	165	189	1.279	1.849	80	3.562	
Alcalalí	-	-	1	-	-	1	-	-	14	-	-	14	-	-	7	-	-	7	
Alcoj/Alcoy	-	1	1	1	-	3	-	25	196	170	-	391	-	12	98	84	-	194	
Algorfa	-	1	-	-	1	2	-	16	-	-	240	256	-	8	-	-	117	125	
Almoradí	-	-	1	-	-	1	-	-	18	-	-	18	-	-	12	-	-	12	
Altea	1	1	2	3	1	8	48	48	38	758	418	1.310	24	24	20	377	202	647	
Aspe	1	-	-	-	-	1	16	-	-	-	-	16	8	-	-	-	-	8	
Banyeres de Mariola	3	-	-	-	-	3	57	-	-	-	-	57	32	-	-	-	-	32	
Benidorm	8	20	57	44	4	133	437	3.296	19.613	17.657	1.092	42.095	241	1.726	9.961	8.867	542	21.337	
Benimantell	-	1	1	-	-	2	-	10	70	-	-	80	-	5	35	-	-	40	
Benissa	1	2	2	-	-	5	18	24	62	-	-	104	10	12	31	-	-	53	
Biar	2	1	-	1	-	4	45	16	-	80	-	141	22	9	-	39	-	70	
Busot	-	-	1	-	-	1	-	-	14	-	-	14	-	-	7	-	-	7	
Calp	-	3	4	6	-	13	-	89	1.071	2.656	-	3.816	-	45	536	1.324	-	1.905	
Castalla	-	1	1	-	-	2	-	22	44	-	-	66	-	12	27	-	-	39	
Castell de Castells	-	1	-	-	-	1	-	40	-	-	-	40	-	16	-	-	-	16	
Cocentaina	-	1	1	-	-	2	-	43	94	-	-	137	-	26	59	-	-	85	
Crevillent	-	1	-	-	-	1	-	50	-	-	-	50	-	28	-	-	-	28	
Dénia	-	4	9	5	1	19	-	169	883	594	372	2.018	-	96	451	275	183	1.005	
El Campello	-	1	3	1	-	5	-	34	148	202	-	384	-	17	87	99	-	203	
Elda	1	-	-	1	-	2	54	-	-	140	-	194	35	-	-	89	-	124	
Els Poblets	-	-	1	-	-	1	-	-	38	-	-	38	-	-	19	-	-	19	
Elx/Elche	2	3	3	4	-	12	75	317	386	627	-	1.405	40	152	206	311	-	709	
Finestrat	1	1	5	-	-	7	12	10	541	-	-	563	6	5	272	-	-	283	
Formentera del Segura	-	1	-	-	-	1	-	31	-	-	-	31	-	17	-	-	-	17	
Gata de Gorgos	1	1	-	-	-	2	30	56	-	-	-	86	16	28	-	-	-	44	
Granja de Rocamora	-	1	1	-	-	2	-	43	32	-	-	75	-	24	20	-	-	44	
Guardamar del Segura	2	4	1	2	-	9	80	282	1.024	224	-	1.610	42	154	502	108	-	806	
Ibi	-	2	-	1	-	3	-	51	-	40	-	91	-	38	-	20	-	58	
L'Alfàs del Pi	4	2	2	3	1	12	307	151	190	1.251	239	2.138	127	77	95	620	88	1.007	
La Romana	-	-	1	-	-	1	-	-	32	-	-	32	-	-	16	-	-	16	
La Vall de Laguar	-	-	-	1	-	1	-	-	-	40	-	40	-	-	-	20	-	20	
La Vila Joiosa/Villajoyosa	-	-	2	1	1	4	-	-	310	200	172	682	-	-	108	99	85	292	
Los Montesinos	-	-	1	-	-	1	-	-	66	-	-	66	-	-	33	-	-	33	
Monforte del Cid	1	-	-	-	-	1	21	-	-	-	-	21	14	-	-	-	-	14	
Muro de Alcoy	-	-	1	-	-	1	-	-	58	-	-	58	-	-	28	-	-	28	
Mutxamel	-	-	-	1	-	1	-	-	-	562	-	562	-	-	-	276	-	276	

Oferta turística municipal y comarcal 2018

HOTELES																			
(31/12/2019)																			
Provincia Alicante (cont.)	NÚMERO						PLAZAS						HABITACIONES						
	Estrellas						Estrellas						Estrellas						
	Dos	Tres	Cuatro	Cinco	Cinco	Total	Dos	Tres	Cuatro	Cinco	Cinco	Total	Dos	Tres	Cuatro	Cinco	Cinco	Total	
Novelda	-	-	1	-	-	1	-	-	26	-	-	26	-	-	15	-	-	15	
Ondara	2	-	-	-	-	2	70	-	-	-	-	70	38	-	-	-	-	38	
Orihuela	-	-	1	3	-	4	-	-	122	714	-	836	-	-	64	363	-	427	
Parcent	-	-	1	-	-	1	-	-	16	-	-	16	-	-	8	-	-	8	
Pego	1	-	-	-	-	1	35	-	-	-	-	35	21	-	-	-	-	21	
Penàguila	-	-	1	-	-	1	-	-	20	-	-	20	-	-	10	-	-	10	
Pilar de la Horadada	2	-	-	-	-	2	87	-	-	-	-	87	46	-	-	-	-	46	
Poble Nou de Benitatxell, el/ Benitachell	-	1	-	-	-	1	-	10	-	-	-	10	-	5	-	-	-	5	
Quatretondeta	-	1	-	-	-	1	-	28	-	-	-	28	-	14	-	-	-	14	
Rojales	1	-	-	1	-	2	36	-	-	190	-	226	15	-	-	94	-	109	
Sant Joan d'Alacant	-	2	2	-	-	4	-	114	201	-	-	315	-	61	100	-	-	161	
Santa Pola	-	1	2	-	-	3	-	132	250	-	-	382	-	72	124	-	-	196	
Sax	-	-	1	-	-	1	-	-	44	-	-	44	-	-	23	-	-	23	
Tàrbena	-	1	-	1	-	2	-	19	-	16	-	35	-	11	-	8	-	19	
Teulada	-	2	3	1	-	6	-	119	92	72	-	283	-	65	46	35	-	146	
Tibi	-	-	-	1	-	1	-	-	-	26	-	26	-	-	-	13	-	13	
Torre de les Maçanes, la / Torremanzanas	-	-	1	-	-	1	-	-	27	-	-	27	-	-	14	-	-	14	
Torreveija	4	-	8	1	-	13	224	-	1.414	134	-	1.772	124	-	668	69	-	861	
Villena	1	-	-	-	-	1	56	-	-	-	-	56	38	-	-	-	-	38	
Xàbia/Jàvea	1	3	1	4	-	9	36	96	300	425	-	857	18	55	150	189	-	412	
Xixona/Jijona	-	1	-	-	-	1	-	14	-	-	-	14	-	7	-	-	-	7	
Total provincia Alicante	45	71	141	99	10	366	2.076	5.691	29.929	30.410	2.695	70.801	1.082	3.010	15.131	15.228	1.297	35.748	

Fuente: Turisme Comunitat Valenciana

Oferta turística municipal y comarcal 2019

HOSTALES			
(31/12/2019)			
	NÚMERO	PLAZAS	HABITACIONES
Provincia Alicante			
Municipio	Única	Única	Única
Alacant/Alicante	18	647	358
Albatera	1	42	23
Alcoi/Alcoy	1	57	29
Algueña	1	14	8
Almoradí	1	20	12
Altea	6	167	83
Aspe	1	37	25
Benidorm	5	167	87
Benimantell	2	35	18
Benimarfull	1	22	10
Benimassot	1	17	9
Calp	6	118	54
Crevillent	1	16	8
Dénia	8	324	171
El Campello	3	128	63
El Pinós/Pinoso	1	12	7
Elda	1	19	10
Els Poblets	1	6	3
Elx/Elche	7	315	176
Hondón de los Frailes	1	18	10
L'Alfàs del Pi	4	140	67
La Nucia	1	44	22
La Vila Joiosa/Villajoyosa	2	102	51
Muro de Alcoy	1	41	28
Novelda	2	26	18
Orba	1	21	11
Orihuela	3	86	56
Pego	1	36	18
Pilar de la Horadada	1	40	20
Polop	1	63	28
Redován	1	26	18
Sant Vicent del Raspeig/San Vicente del Raspeig	2	80	44
Santa Pola	1	46	25
Teulada	1	18	9
Torrevieja	3	67	36
Xàbia/Jávea	4	93	49
Total provincia Alicante	96	3.110	1.664

Fuente: Turisme Comunitat Valenciana

Oferta turística municipal y comarcal 2019

PENSIONES			
(31/12/2019)			
	NÚMERO	PLAZAS	HABITACIONES
Provincia Alicante			
Municipio	Única	Única	Única
Agres	1	24	13
Alacant/Alicante	41	810	440
Altea	2	36	18
Benidoleig	1	8	4
Benidorm	9	363	196
Benissa	4	75	35
Calp	6	94	49
Castell de Castells	1	8	4
Cocentaina	1	12	6
Confrides	1	18	10
Crevillent	1	19	11
Dénia	5	87	40
El Campello	1	8	4
El Verger	2	21	13
Elda	2	19	11
Els Poblets	1	12	6
Elx/Elche	1	33	21
Guardamar del Segura	3	83	46
L'Alfàs del Pi	1	49	27
La Vila Joiosa/Villajoyosa	1	16	11
Muro de Alcoy	1	22	12
Ondara	1	15	8
Orba	1	10	5
Orihuela	1	17	11
Pego	1	6	3
Poble Nou de Benitatxell, el/ Benitachell	1	10	5
Relleu	1	5	3
San Fulgencio	1	46	23
San Miguel de Salinas	1	12	6
Sant Joan d'Alacant	3	82	41
Santa Pola	1	13	6
Sax	1	11	6
Teulada	1	15	10
Torre de les Maçanes, la / Torremanzanas	2	28	13
Torrevieja	1	38	24
Vall de Gallinera	1	10	5
Villena	1	12	5
Xàbia/Jávea	3	50	23
Total provincia Alicante	108	2.197	1.174

Fuente: Turisme Comunitat Valenciana

Oferta turística municipal y comarcal 2019

APARTAMENTOS									
(31/12/2019)									
Provincia Alicante	NÚMERO				PLAZAS				
	Municipio	Estándar	Primeras	Superior	Total	Estándar	Primeras	Superior	Total
Agost		11	-	-	11	60	-	-	60
Agres		7	-	-	7	22	-	-	22
Aigües		8	1	-	9	50	7	-	57
Alacant/Alicante		3.454	112	186	3.752	15.435	541	960	16.936
Albatera		3	-	-	3	21	-	-	21
Alcalalí		37	2	-	39	206	12	-	218
Alcoi/Alcoy		33	2	-	35	78	14	-	92
Alcoleja		5	-	-	5	33	-	-	33
Alfafara		2	-	-	2	8	-	-	8
Algorfa		120	3	3	126	573	14	18	605
Algueña		1	-	-	1	6	-	-	6
Almoradí		19	-	-	19	114	-	-	114
Almudaina		1	-	-	1	8	-	-	8
Altea		1.423	88	68	1.579	7.030	494	440	7.964
Aspe		1	-	-	1	4	-	-	4
Banyeres de Mariola		7	5	-	12	32	28	-	60
Beneixama		1	-	-	1	4	-	-	4
Benejúzar		1	-	-	1	6	-	-	6
Benferri		3	-	-	3	20	-	-	20
Beniarbeig		27	2	4	33	164	8	28	200
Beniardá		2	-	-	2	14	-	-	14
Beniarrés		5	-	-	5	20	-	-	20
Benidoleig		41	-	4	45	243	-	30	273
Benidorm		7.642	846	56	8.544	28.255	3.208	287	31.750
Benifallim		2	-	-	2	6	-	-	6
Benifato		2	-	-	2	8	-	-	8
Benigembla		14	-	-	14	78	-	-	78
Benijófar		21	1	1	23	117	4	6	127
Benimantell		17	-	-	17	72	-	-	72
Benimassot		1	-	-	1	5	-	-	5
Benimeli		4	1	-	5	29	10	-	39
Benissa		1.131	129	35	1.295	7.467	660	301	8.428
Biar		3	-	-	3	25	-	-	25
Bigastro		4	-	-	4	20	-	-	20
Bolulla		5	-	-	5	34	-	-	34
Busot		46	5	7	58	327	36	38	401
Callosa d'en Sarrià		21	-	1	22	126	-	4	130

Oferta turística municipal y comarcal 2019

APARTAMENTOS									
(31/12/2019)									
Provincia Alicante (cont.)	NÚMERO				PLAZAS				
	Municipio	Categorías			Total	Categorías			
	Estándar	Primera	Superior	Estándar		Primera	Superior		
Calp	4.643	129	82	4.854	23.801	650	468	24.919	
Castalla	9	-	-	9	61	-	-	61	
Catral	9	-	1	10	54	-	8	62	
Cocentaina	4	-	-	4	31	-	-	31	
Confrides	3	-	-	3	16	-	-	16	
Cox	2	-	-	2	24	-	-	24	
Crevillent	7	-	-	7	47	-	-	47	
Daya Nueva	5	-	-	5	41	-	-	41	
Daya Vieja	12	-	-	12	61	-	-	61	
Dénia	4.109	307	106	4.522	19.927	1.643	598	22.168	
Dolores	2	1	-	3	11	16	-	27	
El Campello	1.202	194	21	1.417	6.089	756	139	6.984	
El Castell de Guadalest	14	-	-	14	62	-	-	62	
El Pinós/Pinoso	6	-	-	6	40	-	-	40	
El Ràfol d'Almúnia	26	3	1	30	170	18	16	204	
El Verger	119	8	2	129	584	39	6	629	
Elda	3	-	-	3	21	-	-	21	
Els Poblets	271	33	20	324	1.440	200	116	1.756	
Eix/Elche	445	20	21	486	2.135	106	121	2.362	
Finestrat	496	349	10	855	2.156	1.531	50	3.737	
Fondó de les Neus, el /Hondón de las Nieves	5	1	1	7	34	6	3	43	
Formentera del Segura	21	-	-	21	92	-	-	92	
Gaianes	1	2	-	3	8	12	-	20	
Gata de Gorgos	35	2	-	37	218	9	-	227	
Granja de Rocamora	-	1	-	1	-	6	-	6	
Guardamar del Segura	538	9	18	565	2.542	32	99	2.673	
Hondón de los Frailes	2	1	-	3	12	8	-	20	
Ibi	1	-	-	1	12	-	-	12	
Jacarilla	10	-	-	10	38	-	-	38	
L'Alfàs del Pi	1.759	107	25	1.891	7.227	453	176	7.856	
L'Atzúbia	11	1	1	13	70	6	5	81	
L'Orxa/Lorcha	1	-	-	1	8	-	-	8	
La Nucia	192	13	8	213	935	79	61	1.075	
La Romana	1	1	-	2	10	9	-	19	
La Vall d'Ebo	1	-	-	1	4	-	-	4	
La Vall de Laguar	1	1	-	2	8	4	-	12	
La Vila Joiosa/Villajoyosa	1.208	83	37	1.328	5.230	322	162	5.714	

Oferta turística municipal y comarcal 2019

APARTAMENTOS									
(31/12/2019)									
Provincia Alicante (cont.)	NÚMERO				PLAZAS				
	Estándar	Primera	Superior	Total	Estándar	Primera	Superior	Total	
Municipio									
Líber	30	2	-	32	213	14	-	227	
Los Montesinos	19	2	1	22	110	12	6	128	
Monforte del Cid	8	-	-	8	53	-	-	53	
Monóver/Monóvar	4	-	-	4	24	-	-	24	
Murla	20	-	-	20	133	-	-	133	
Muro de Alcoy	6	-	-	6	35	-	-	35	
Muxamel	154	6	3	163	947	31	31	1.009	
Novelda	4	-	-	4	29	-	-	29	
Ondara	15	-	3	18	102	-	24	126	
Onil	12	-	-	12	78	-	-	78	
Orba	44	2	-	46	250	12	-	262	
Orihuela	3.346	113	49	3.508	15.304	550	272	16.126	
Orxeta	2	-	-	2	8	-	-	8	
Parcent	16	-	-	16	93	-	-	93	
Pedreguer	255	18	16	289	1.336	102	91	1.529	
Pego	305	4	12	321	1.693	25	62	1.780	
Penàguila	11	-	-	11	57	-	-	57	
Petrer	1	-	-	1	4	-	-	4	
Pilar de la Horadada	328	11	7	346	1.564	56	41	1.661	
Planes	5	-	-	5	32	-	-	32	
Poble Nou de Benitatxell, el/ Benitachell	602	54	18	674	3.239	314	107	3.660	
Polop	48	2	1	51	251	16	10	277	
Rafal	3	-	1	4	18	-	8	26	
Redován	1	-	-	1	6	-	-	6	
Relleu	13	1	-	14	70	6	-	76	
Rojales	444	28	13	485	2.227	163	72	2.462	
Sagra	6	2	-	8	38	19	-	57	
Salinas	2	-	-	2	19	-	-	19	
San Fulgencio	136	8	5	149	761	42	36	839	
San Miguel de Salinas	92	4	2	98	467	28	14	509	
Sanet y Negrals	14	3	1	18	71	22	4	97	
Sant Joan d'Alacant	88	10	8	106	553	67	60	680	
Sant Vicent del Raspeig/San Vicente del Raspeig	38	1	6	45	225	4	68	297	
Santa Pola	1794	74	20	1.888	8.833	442	106	9.381	
Sax	3	-	-	3	13	-	-	13	
Sella	13	-	-	13	44	-	-	44	
Senija	5	-	-	5	28	-	-	28	

Oferta turística municipal i comarcal 2019

APARTAMENTOS									
(31/12/2019)									
Provincia Alicante (cont.)	NÚMERO				PLAZAS				
		Categorías				Categorías			
Municipio	Primera	Superior	Superior	Total	Estándar	Primera	Superior	Total	
Tàrbena	2	-	-	2	10	-	-	10	10
Teulada	1.733	122	69	1.924	10.744	811	496	11.051	12.051
Tibi	3	-	-	3	17	-	-	17	17
Tormos	2	-	-	2	6	-	-	6	6
Torre de les Maçanes, la / Torremanzanas	3	-	-	3	24	-	-	24	24
Torreveja	4.312	135	72	4.519	18.221	658	369	19.248	19.248
Vall de Gallinera	1	-	-	1	6	-	-	6	6
Villena	6	1	-	7	45	26	-	71	71
Xàbia/Jàvea	4.087	143	89	4.319	24.851	1.022	644	26.517	26.517
Xaló	67	3	1	71	400	24	6	430	430
Xixona/Jijona	14	-	-	14	100	-	-	100	100
Total provincia Alicante	47.416	3.212	1.116	51.744	227.291	15.407	6.667	249.365	

Fuente: Turisme Comunitat Valenciana

Oferta turística municipal y comarcal 2019

CAMPINGS																			
(31/12/2019)																			
Provincia Alicante	NÚMERO						PLAZAS						PARCELAS						
	Estrellas						Estrellas						Estrellas						
Municipio	Uno	Dos	Tres	Cuatro	Cinco	Total	Uno	Dos	Tres	Cuatro	Cinco	Total	Uno	Dos	Tres	Cuatro	Cinco	Total	
Altea	1	1	1	-	-	3	74	150	897	-	-	1.121	19	50	277	-	-	346	
Benidorm	-	-	5	3	1	9	-	-	7.731	3.199	666	11.596	-	-	2.470	99	166	2.735	
Bigastro	-	-	1	-	-	1	-	-	157	-	-	157	-	-	23	-	-	23	
Calp	-	1	4	2	-	7	-	180	1.216	527	-	1.923	-	60	389	173	-	622	
Crevillent	-	-	-	1	1	2	-	-	-	193	3.726	3.919	-	-	-	51	1.177	1.228	
Dénia	-	-	3	-	-	3	-	-	1.395	-	-	1.395	-	-	422	-	-	422	
El Campello	-	2	3	-	-	5	-	216	884	-	-	1.100	-	72	230	-	-	302	
Elx/Elche	-	-	-	-	1	1	-	-	-	-	1.215	1.215	-	-	-	-	345	345	
Finestrat	1	-	-	-	-	1	155	-	-	-	-	155	43	-	-	-	-	43	
Guardamar del Segura	-	-	1	-	1	2	-	-	559	-	698	1.257	-	-	177	-	164	341	
L'Alfàs del Pi	-	-	-	1	-	1	-	-	-	275	-	275	-	-	-	81	-	81	
La Vall d'Alcalà	-	-	1	-	-	1	-	-	177	-	-	177	-	-	59	-	-	59	
La Vall de Laguar	-	-	1	-	-	1	-	-	260	-	-	260	-	-	61	-	-	61	
La Vila Joiosa/Villajoyosa	-	1	2	-	-	3	-	262	852	-	-	1.114	-	74	273	-	-	347	
Pilar de la Horadada	-	-	-	1	-	1	-	-	-	795	-	795	-	-	-	220	-	220	
San Fulgencio	1	-	1	-	-	2	42	-	114	-	-	156	14	-	38	-	-	52	
Santa Pola	1	-	1	-	-	2	69	-	1.368	-	-	1.437	23	-	448	-	-	471	
Teulada	-	-	-	1	-	1	-	-	-	283	-	283	-	-	-	60	-	60	
Torrevieja	-	-	1	-	-	1	-	-	761	-	-	761	-	-	227	-	-	227	
Villena	1	-	-	-	-	1	38	-	-	-	-	38	6	-	-	-	-	6	
Xàbia/Jávea	-	-	1	1	-	2	-	-	650	635	-	1.285	-	-	113	191	-	304	
Total provincia Alicante	5	5	26	10	4	50	378	808	17.021	5.907	6.305	30.419	105	256	5.207	875	1.852	8.295	

Fuente: Turisme Comunitat Valenciana

Oferta turística municipal y comarcal 2019

CASAS RURALES													
(31/12/2019)													
Provincia Alicante	NÚMERO						PLAZAS						
	Municipio	Estrellas					Total	Estrellas					
	Uno	Dos	Tres	Cuatro	Cinco		Uno	Dos	Tres	Cuatro	Cinco	Total	
Agres	1	7	-	-	-	8	6	59	-	-	-	65	
Aigües	1	2	-	1	-	4	6	15	-	8	-	29	
Alcalalí	1	2	-	-	-	3	14	23	-	-	-	37	
Alcoi/Alcoy	-	1	-	-	-	1	-	10	-	-	-	10	
Alcoleja	3	3	-	1	-	7	11	26	-	16	-	53	
Alfafara	-	2	-	-	-	2	-	15	-	-	-	15	
Algueña	-	1	-	-	-	1	-	6	-	-	-	6	
Almudaina	-	1	-	-	-	1	-	10	-	-	-	10	
Aspe	-	-	-	1	-	1	-	-	-	16	-	16	
Balones	-	1	-	-	-	1	-	11	-	-	-	11	
Banyeres de Mariola	1	1	-	-	-	2	3	12	-	-	-	15	
Benasau	1	2	-	-	-	3	10	9	-	-	-	19	
Beneixama	-	2	-	-	-	2	-	15	-	-	-	15	
Benidoleig	-	1	-	-	-	1	-	7	-	-	-	7	
Benifato	-	1	-	-	-	1	-	8	-	-	-	8	
Benigembla	-	1	-	-	-	1	-	10	-	-	-	10	
Benilloba	-	1	-	2	-	3	-	6	-	23	-	29	
Benimantell	-	1	-	-	-	1	-	15	-	-	-	15	
Benimassot	-	1	-	-	-	1	-	14	-	-	-	14	
Benimeli	-	3	-	2	-	5	-	20	-	18	-	38	
Benissa	-	3	-	-	-	3	-	21	-	-	-	21	
Biar	-	6	-	1	-	7	-	48	-	10	-	58	
Bolulla	-	4	-	-	-	4	-	48	-	-	-	48	
Busot	-	3	-	-	-	3	-	15	-	-	-	15	
Callosa d'en Sarrià	-	1	-	-	-	1	-	12	-	-	-	12	
Castalla	-	2	-	-	-	2	-	23	-	-	-	23	
Castell de Castells	-	2	-	-	-	2	-	20	-	-	-	20	
Catral	-	5	1	-	-	6	-	42	12	-	-	54	
Cocentaina	-	1	-	-	-	1	-	9	-	-	-	9	
Confrides	-	5	-	-	-	5	-	44	-	-	-	44	
Crevillent	-	1	-	-	-	1	-	10	-	-	-	10	
El Campello	-	1	-	-	-	1	-	8	-	-	-	8	
El Castell de Guadalest	-	5	-	1	-	6	-	26	-	11	-	37	
El Pinós/Pinoso	-	4	-	-	-	4	-	35	-	-	-	35	
Facheca	-	2	-	-	-	2	-	8	-	-	-	8	
Finestrat	-	2	-	-	-	2	-	32	-	-	-	32	
Fondó de les Neus, el /Hondón de las Nieves	-	2	-	-	-	2	-	17	-	-	-	17	

Oferta turística municipal y comarcal 2019

CASAS RURALES														
(31/12/2019)														
Provincia Alicante (cont.)	NÚMERO						PLAZAS							
	Municipio	Estrellas					Total	Estrellas						
Uno		Dos	Tres	Cuatro	Cinco	Uno		Dos	Tres	Cuatro	Cinco	Total		
Gaianes	-	-	-	1	-	1	-	-	-	13	-	13		
Gata de Gorgos	-	1	-	-	-	1	-	14	-	-	-	14		
Ibi	-	4	-	-	-	4	-	22	-	-	-	22		
L'Atzúbia	-	3	-	-	-	3	-	18	-	-	-	18		
L'Orxa/Lorcha	-	2	-	-	-	2	-	18	-	-	-	18		
La Nucia	-	1	-	-	-	1	-	6	-	-	-	6		
La Romana	-	1	-	-	-	1	-	6	-	-	-	6		
La Vall d'Alcalà	-	-	-	2	-	2	-	-	-	28	-	28		
La Vall d'Ebo	-	4	-	-	-	4	-	40	-	-	-	40		
La Vall de Laguar	1	7	-	-	-	8	8	74	-	-	-	82		
Líber	1	1	-	1	-	3	15	2	-	10	-	27		
Monòver/Monóvar	-	4	-	-	-	4	-	52	-	-	-	52		
Murla	-	1	-	-	-	1	-	5	-	-	-	5		
Muro de Alcoy	-	2	-	-	-	2	-	18	-	-	-	18		
Mutxamel	-	3	-	-	-	3	-	32	-	-	-	32		
Novelda	1	1	-	-	-	2	6	9	-	-	-	15		
Orba	-	7	-	-	-	7	-	50	-	-	-	50		
Orihuela	-	3	-	-	-	3	-	29	-	-	-	29		
Orxeta	-	1	-	-	-	1	-	9	-	-	-	9		
Parcent	-	5	-	-	-	5	-	31	-	-	-	31		
Pedreguer	-	1	-	-	-	1	-	4	-	-	-	4		
Pego	-	1	-	-	-	1	-	14	-	-	-	14		
Penàguila	-	2	-	-	-	2	-	25	-	-	-	25		
Petrer	-	1	-	2	-	3	-	8	-	26	-	34		
Pilar de la Horadada	-	1	-	-	-	1	-	12	-	-	-	12		
Planes	-	4	1	-	-	5	-	41	8	-	-	49		
Polop	-	4	-	-	-	4	-	19	-	-	-	19		
Quatretondeta	1	2	-	-	-	3	5	14	-	-	-	19		
Relleu	-	7	-	1	-	8	-	47	-	12	-	59		
Salinas	1	-	-	-	-	1	8	-	-	-	-	8		
Sella	-	8	-	-	-	8	-	58	-	-	-	58		
Tàrbena	1	8	-	-	-	9	4	56	-	-	-	60		
Teulada	-	1	-	-	-	1	-	11	-	-	-	11		
Tibi	-	3	-	-	-	3	-	25	-	-	-	25		
Tollos	-	1	-	-	-	1	-	6	-	-	-	6		
Tormos	1	-	-	-	-	1	9	-	-	-	-	9		
Torre de les Maçanes, la / Torremanzanas	1	8	-	-	-	9	8	57	-	-	-	65		

Oferta turística municipal y comarcal 2019

CASAS RURALES													
													(31/12/2019)
Provincia Alicante (cont.)	NÚMERO						PLAZAS						
	Municipio	Estrellas						Estrellas					
	Uno	Dos	Tres	Cuatro	Cinco	Total		Uno	Dos	Tres	Cuatro	Cinco	Total
Vall de Gallinera	-	16	1	2	-	19		-	139	11	26	-	176
Villena	-	3	-	-	-	3		-	35	-	-	-	35
Xaló	2	3	2	1	-	8		25	30	20	6	-	81
Xixona/Jijona	1	2	-	-	-	3		11	24	-	-	-	35
Total provincia Alicante	19	210	5	19	-	253		149	1.769	51	223	-	2.192

Fuente: Turisme Comunitat Valenciana

Oferta turística municipal y comarcal 2019

ALBERGUES RURALES			
(31/12/2019)			
		NÚMERO	PLAZAS
Provincia Alicante			
Municipio		Estándar	Estándar
Agres		2	99
Alcoi/Alcoy		1	47
Alfafara		1	40
Banyeres de Mariola		1	30
Benasau		1	24
Biar		2	186
El Pinós/Pinoso		1	70
Granja de Rocamora		1	52
Ibi		1	114
L'Orxa/Lorcha		1	30
La Vall de Laguar		1	36
Muro de Alcoy		1	97
Novelda		1	46
Ondara		1	32
Total provincia Alicante		16	903

Fuente: Turisme Comunitat Valenciana

Oferta turística municipal y comarcal 2019

RESTAURANTES									
(31/12/2019)									
Provincia Alicante	NÚMERO				PLAZAS*				
	Municipio	Categorías			Total	Categorías			
	Tercera	Segunda	Primera		Tercera	Segunda	Primera		
Agost	5	-	-	5	133	-	-		133
Agres	2	-	-	2	250	-	-		250
Aigües	5	-	-	5	123	-	-		123
Alacant/Alicante	914	47	3	964	50.199	2.531	230		52.960
Albatera	7	2	-	9	1.072	100	-		1.172
Alcalalí	8	1	-	9	660	n.d.	-		660
Alcoi/Alcoy	69	6	1	76	5.043	364	100		5.507
Alcoleja	1	-	-	1	n.d.	-	-		0
Alfafara	4	-	-	4	178	-	-		178
Algorfa	8	-	1	9	231	-	n.d.		231
Algueña	2	-	-	2	45	-	-		45
Almoradí	27	3	-	30	1.415	136	-		1.551
Almudaina	1	-	-	1	0	-	-		0
Altea	187	18	2	207	6.997	504	n.d.		7.501
Aspe	21	-	-	21	1.379	-	-		1.379
Banyeres de Mariola	10	-	-	10	1.193	-	-		1.193
Benasau	1	-	-	1	96	-	-		96
Beneixama	1	-	-	1	64	-	-		64
Benejúzar	5	-	-	5	234	-	-		234
Benferri	1	-	-	1	100	-	-		100
Beniarbeig	2	-	-	2	78	-	-		78
Beniardá	1	-	-	1	90	-	-		90
Benidoleig	4	-	-	4	264	-	-		264
Benidorm	601	28	3	632	25.524	1.985	120		27.629
Benifato	3	-	-	3	96	-	-		96
Benigembla	2	-	-	2	48	-	-		48
Benijófar	16	-	-	16	1.109	-	-		1.109
Benilloba	2	-	-	2	32	-	-		32
Benimantell	9	-	-	9	658	-	-		658
Benissa	57	4	4	65	2.422	50	40		2.512
Biar	8	1	-	9	396	74	-		470
Bigastro	3	-	-	3	170	-	-		170
Busot	9	-	-	9	396	-	-		396
Callosa d'en Sarrià	16	-	-	16	1.143	-	-		1.143
Callosa de Segura	8	-	-	8	770	-	-		770
Calp	317	39	3	359	11.068	865	1		11.934
Cañada	2	-	-	2	112	-	-		112

Oferta turística municipal y comarcal 2019

RESTAURANTES									
(31/12/2019)									
Provincia Alicante (cont.)	NÚMERO				PLAZAS*				
		Categorías				Categorías			
Municipio	Tercera	Segunda	Primera	Total		Tercera	Segunda	Primera	Total
Castalla	16	1	-	17		1.164	n.d.	-	1.164
Castell de Castells	2	-	-	2		142	-	-	142
Catral	10	-	-	10		678	-	-	678
Cocentaina	15	2	1	18		976	48	50	1.074
Confrides	3	-	-	3		144	-	-	144
Cox	4	-	-	4		528	-	-	528
Crevillent	36	1	1	38		2.365	146	n.d.	2.511
Daya Nueva	3	-	-	3		162	-	-	162
Daya Vieja	4	-	-	4		139	-	-	139
Dénia	356	98	4	458		14.477	3.690	88	18.255
Dolores	6	-	-	6		261	-	-	261
El Campello	127	15	-	142		5.261	592	-	5.853
El Castell de Guadalest	15	-	-	15		599	-	-	599
El Pinós/Pinoso	20	2	-	22		1.530	120	-	1.650
El Verger	15	1	-	16		597	160	-	757
Elda	57	-	2	59		2.743	-	n.d.	2.743
Els Poblets	14	2	-	16		535	54	-	589
Elx/Elche	375	13	2	390		25.644	1.117	80	26.841
Facheca	1	-	-	1		30	-	-	30
Finestrat	56	4	-	60		3.488	373	-	3.861
Fondó de les Neus, el /Hondón de las Nieves	5	-	-	5		435	-	-	435
Formentera del Segura	9	-	-	9		452	-	-	452
Gaianes	2	-	-	2		80	-	-	80
Gata de Gorgos	13	-	-	13		556	-	-	556
Granja de Rocamora	1	-	-	1		120	-	-	120
Guardamar del Segura	110	6	1	117		5.743	120	n.d.	5.863
Hondón de los Frailes	2	-	-	2		104	-	-	104
Ibi	24	2	-	26		1.676	70	-	1.746
Jacarilla	4	-	-	4		261	-	-	261
L'Alfàs del Pi	211	14	5	230		9.769	1.051	164	10.984
L'Alqueria d'Asnar	1	-	-	1		102	-	-	102
L'Atzúbia	2	-	-	2		28	-	-	28
L'Orxa/Lorcha	2	-	-	2		102	-	-	102
La Nucia	55	2	-	57		2.895	49	-	2.944
La Romana	7	-	-	7		533	-	-	533
La Vall d'Alcalà	2	1	-	3		96	60	-	156
La Vall d'Ebo	3	-	-	3		110	-	-	110

Oferta turística municipal y comarcal 2019

RESTAURANTES									
(31/12/2019)									
Provincia Alicante (cont.)	NÚMERO				PLAZAS*				
	Municipio	Categorías			Total	Categorías			
	Tercera	Segunda	Primera		Tercera	Segunda	Primera		
La Vall de Laguar	5	-	-	5	164	-	-	-	164
La Vila Joiosa/Villajoyosa	88	5	1	94	3.300	260	112	-	3.672
Líber	4	-	-	4	263	-	-	-	263
Los Montesinos	16	2	-	18	910	60	-	-	970
Millena	1	-	-	1	40	-	-	-	40
Monforte del Cid	6	-	-	6	409	-	-	-	409
Monòver/Monóvar	18	1	-	19	836	55	-	-	891
Murla	1	-	-	1	60	-	-	-	60
Muro de Alcoy	15	2	-	17	1.340	113	-	-	1.453
Mutxamel	24	1	-	25	1.537	93	-	-	1.630
Novelda	24	1	-	25	1.511	30	-	-	1.541
Ondara	27	5	-	32	1.099	100	-	-	1.199
Onil	2	-	-	2	130	-	-	-	130
Orba	12	-	-	12	586	-	-	-	586
Orihuela	302	6	6	314	17.717	177	200	-	18.094
Orxeta	5	-	-	5	274	-	-	-	274
Parcent	9	-	-	9	524	-	-	-	524
Pedreguer	20	1	-	21	1.583	80	-	-	1.663
Pego	17	-	-	17	702	-	-	-	702
Penàguila	4	-	-	4	174	-	-	-	174
Petrer	49	-	-	49	3.215	-	-	-	3.215
Pilar de la Horadada	105	-	-	105	5.656	-	-	-	5.656
Planes	1	-	-	1	24	-	-	-	24
Poble Nou de Benitatxell, el/ Benitachell	19	1	-	20	796	n.d.	-	-	796
Polop	11	-	-	11	558	-	-	-	558
Rafal	2	-	-	2	120	-	-	-	120
Redován	6	-	-	6	750	-	-	-	750
Relleu	2	-	-	2	72	-	-	-	72
Rojales	63	3	-	66	3.303	85	-	-	3.388
Sagra	1	-	-	1	30	-	-	-	30
Salinas	3	-	-	3	136	-	-	-	136
San Fulgencio	48	1	-	49	1.301	n.d.	-	-	1.301
San Isidro	6	-	-	6	406	-	-	-	406
San Miguel de Salinas	21	-	-	21	1.388	-	-	-	1.388
Sanet y Negrals	1	-	-	1	30	-	-	-	30
Sant Joan d'Alacant	60	2	-	62	2.809	289	-	-	3.098
Sant Vicent del Raspeig/San Vicente del Raspeig	86	6	-	92	6.242	783	-	-	7.025

Oferta turística municipal y comarcal 2019

RESTAURANTES									
(31/12/2019)									
Provincia Alicante (cont.)	NÚMERO				PLAZAS*				
	Categorías				Categorías				
Municipio	Tercera	Segunda	Primera	Total	Tercera	Segunda	Primera	Total	
Santa Pola	182	4	1	187	9.818	234	1	10.053	
Sax	9	1	-	10	788	182	-	970	
Sella	4	-	-	4	149	-	-	149	
Senija	4	1	-	5	110	n.d.	-	110	
Tàrbena	7	-	-	7	366	-	-	366	
Teulada	175	14	1	190	6.249	244	50	6.543	
Tibi	6	2	-	8	241	131	-	372	
Tormos	1	-	-	1	180	-	-	180	
Torre de les Maçanes, la / Torremanzanas	7	-	-	7	350	-	-	350	
Torreveja	570	17	1	588	28.585	987	54	29.626	
Vall de Gallinera	4	-	-	4	189	-	-	189	
Villena	51	6	1	58	3.781	401	34	4.216	
Xàbia/Jávea	286	25	2	313	10.348	1.563	n.d.	11.911	
Xaló	21	1	-	22	939	65	-	1.004	
Xixona/Jijona	8	-	-	8	206	-	-	206	
Total provincia Alicante	6.346	421	46	6.813	320.607	20.191	1.324	342.122	

Fuente: Turisme Comunitat Valenciana

* Se ha detectado en el Registro que en algunos restaurantes la oferta de plazas es cero (n.d.)

Oferta turística municipal y comarcal 2019

AGENCIAS DE VIAJE			
(31/12/2019)			
	CENTRALES	SUCURSALES	TOTAL GENERAL
Provincia Alicante			
Municipio	Única	Única	Total
Aigües	1	-	1
Alacant/Alicante	65	31	96
Albatera	3	1	4
Alcoi/Alcoy	12	6	18
Almoradí	6	2	8
Altea	8	1	9
Aspe	1	1	2
Banyeres de Mariola	2	1	3
Benejúzar	1	-	1
Benidorm	30	21	51
Benijófar	1	1	2
Benissa	2	-	2
Biar	2	-	2
Bigastro	1	-	1
Busot	1	-	1
Callosa d'en Sarrià	-	1	1
Callosa de Segura	-	1	1
Calp	6	-	6
Castalla	2	1	3
Catral	1	-	1
Cocentaina	4	1	5
Cox	2	1	3
Crevillent	2	1	3
Dénia	11	4	15
Dolores	1	-	1
El Campello	4	1	5
El Pinós/Pinoso	2	-	2
El Verger	1	-	1
Elda	13	6	19
Elx/Elche	33	15	48
Finestrat	5	1	6
Guardamar del Segura	4	2	6
Ibi	6	1	7
L'Alfàs del Pi	12	-	12
La Nucia	6	3	9
La Romana	1	-	1
La Vila Joiosa/Villajoyosa	7	2	9

Oferta turística municipal y comarcal 2019

AGENCIAS DE VIAJES					
(31/12/2019)					
	CENTRALES		SUCURSALES		TOTAL GENERAL
Provincia Alicante (cont.)	Única		Única		Total
Municipio					
Los Montesinos	1		-		1
Monforte del Cid	2		1		3
Monòver/Monóvar	3		-		3
Muro de Alcoy	3		-		3
Mutxamel	1		-		1
Novelda	5		2		7
Ondara	4		-		4
Onil	1		2		3
Orihuela	10		5		15
Orxeta	1		-		1
Pego	3		-		3
Petrer	7		1		8
Pilar de la Horadada	3		-		3
Poble Nou de Benitatxell, el/ Benitachell	1		-		1
Polop	1		-		1
Rojales	3		1		4
San Fulgencio	4		1		5
San Miguel de Salinas	1		1		2
Sant Joan d'Alacant	8		3		11
Sant Vicent del Raspeig/San Vicente del Raspeig	9		5		14
Santa Pola	5		1		6
Sax	1		1		2
Tàrbena	1		-		1
Teulada	5		-		5
Torrevieja	19		8		27
Villena	4		2		6
Xàbia/Jávea	6		-		6
Xixona/Jijona	1		-		1
Total provincia Alicante	372		140		512

Fuente: Turisme Comunitat Valenciana

En agosto de 2019 ha finalizado el régimen transitorio de adaptación del decreto 101/2018, de 27 de julio, del Consell por el que se aprueba el **nuevo Reglamento de agencias de viajes** de la Comunitat Valenciana. Este decreto modifica el artículo 14 (reproducción del 163 de la Ley general para la defensa de consumidores y usuarios) y tiene una repercusión directa sobre la clasificación haciéndola innecesaria, de forma que las modalidades mayorista y minorista quedan agrupadas en una sola.

Oferta turística municipal y comarcal 2019

EMPRESAS DE TURISMO ACTIVO

(31/12/2019)

NÚMERO

Provincia Alicante

Municipio	
Agost	1
Alacant/Alicante	32
Alcoi/Alcoy	6
Altea	7
Benidorm	16
Beniloba	1
Benissa	3
Busot	1
Calp	7
Cocentaina	1
Crevillent	1
Dénia	28
Dolores	1
El Campello	11
Elx/Elche	8
Finestrat	2
Gata de Gorgos	2
Guardamar del Segura	2
Ibi	2
Jacarilla	1
L'Alfàs del Pi	2
La Nucia	3
La Vila Joiosa/Villajoyosa	3
Los Montesinos	1
Mutxamel	1
Novelda	1
Ondara	2
Onil	3
Orihuela	4
Parcent	1
Pego	2
Petrer	1
Pilar de la Horadada	4
Quatretondeta	1
Rojales	3
Salinas	1
Sant Joan d'Alacant	1

Oferta turística municipal y comarcal 2019

EMPRESAS DE TURISMO ACTIVO	
	(31/12/2019)
NÚMERO	
Provincia Alicante	
Municipio	
Sant Vicent del Raspeig/San Vicente del Raspeig	1
Santa Pola	10
Teulada	6
Tíbi	1
Torreveja	25
Villena	1
Xàbia/Jávea	21
Xixona/Jijona	1
Total provincia Alicante	233

Fuente: Turisme Comunitat Valenciana

OFERTA TURÍSTICA MUNICIPAL DE LA PROVINCIA DE CASTELLÓN

Hoteles

Hostales

Pensiones

Apartamentos

Campings

Casas Rurales

Albergues

Restaurantes

Agencias de Viajes

Empresas de Turismo Activo

Oferta turística municipal y comarcal 2019

HOTELERÍA

(31/12/2019)

Provincia Castellón	NÚMERO					Total	PLAZAS					Total	HABITACIONES					Total		
	Estrellas						Estrellas						Estrellas							
	Uno	Dos	Tres	Cuatro	Cinco		Uno	Dos	Tres	Cuatro	Cinco		Uno	Dos	Tres	Cuatro	Cinco			
Municipio																				
Aín	-	-	1	-	-	1	-	-	10	-	-	10	-	-	5	-	-	5		
Alcalá de Xivert / Alcossebre	1	-	4	2	-	7	12	-	908	854	-	1.774	6	-	360	296	-	662		
Alfondeguilla	-	-	-	1	-	1	-	-	-	20	-	20	-	-	-	10	-	10		
Almassora	1	-	-	-	-	1	22	-	-	-	-	22	11	-	-	-	-	11		
Alquerías, les /Alquerías del Niño Perdido	-	1	1	1	-	3	-	47	162	16	-	225	-	24	81	8	-	113		
Ares del Maestrat	-	1	-	-	-	1	-	20	-	-	-	20	-	10	-	-	-	10		
Atzeneta del Maestrat	1	-	-	-	-	1	16	-	-	-	-	16	8	-	-	-	-	8		
Azuébar	1	-	-	-	-	1	16	-	-	-	-	16	9	-	-	-	-	9		
Benassal	-	4	1	-	-	5	-	264	26	-	-	290	-	135	13	-	-	148		
Benicarló	1	3	-	1	-	5	44	152	-	208	-	404	21	76	-	104	-	201		
Benicàssim/Benicassim	3	6	3	5	-	17	145	561	349	1.591	-	2.646	77	263	166	795	-	1.301		
Borriana/Burriana	1	1	1	-	-	3	33	57	54	-	-	144	21	30	30	-	-	81		
Cabanes	2	1	1	-	-	4	39	44	10	-	-	93	20	23	5	-	-	48		
Castellfort	-	1	-	-	-	1	-	18	-	-	-	18	-	8	-	-	-	8		
Castellnovo	-	-	1	-	-	1	-	-	20	-	-	20	-	-	10	-	-	10		
Castelló de la Plana/Castellón de la Plana	1	5	5	6	-	17	48	199	710	1.392	-	2.349	40	131	371	697	-	1.239		
Cinctorres	-	-	1	-	-	1	-	-	26	-	-	26	-	-	13	-	-	13		
Culla	-	-	-	1	-	1	-	-	-	16	-	16	-	-	-	7	-	7		
El Toro	1	-	-	-	-	1	16	-	-	-	-	16	8	-	-	-	-	8		
Forcall	-	-	1	-	-	1	-	-	32	-	-	32	-	-	16	-	-	16		
Fuentes de Ayódar	1	-	-	-	-	1	20	-	-	-	-	20	7	-	-	-	-	7		
Jérica	-	-	1	-	-	1	-	-	64	-	-	64	-	-	32	-	-	32		
La Pobla de Benifassà	3	-	-	-	-	3	48	-	-	-	-	48	22	-	-	-	-	22		
La Serratella	-	1	-	-	-	1	-	12	-	-	-	12	-	6	-	-	-	6		
La Vall d'Uixó	-	-	1	-	-	1	-	-	92	-	-	92	-	-	48	-	-	48		
La Vilavella	-	-	1	-	-	1	-	-	82	-	-	82	-	-	42	-	-	42		
Les Useres/Useras	-	-	1	-	-	1	-	-	17	-	-	17	-	-	6	-	-	6		
LLucena/Lucena del Cid	2	-	-	-	-	2	59	-	-	-	-	59	29	-	-	-	-	29		
Montanejos	-	2	3	-	-	5	-	125	381	-	-	506	-	65	189	-	-	254		
Morella	-	2	3	-	-	5	-	51	139	-	-	190	-	31	72	-	-	103		
Navajas	1	1	-	-	-	2	18	19	-	-	-	37	9	10	-	-	-	19		
Onda	-	1	1	1	-	3	-	49	87	78	-	214	-	25	61	39	-	125		
Orpesa/Oropesa del Mar	1	3	3	4	1	12	49	255	554	2.156	374	3.388	26	128	283	1.073	183	1.693		
Peñíscola/Peníscola	8	11	7	12	-	38	264	645	1.158	6.628	-	8.695	137	325	525	2.857	-	3.844		
Puebla de Arenoso	-	-	1	-	-	1	-	-	38	-	-	38	-	-	20	-	-	20		
Sant Mateu	1	1	-	-	-	2	10	46	-	-	-	56	5	24	-	-	-	29		
Segorbe	-	-	1	1	-	2	-	-	85	73	-	158	-	-	44	36	-	80		

Oferta turística municipal y comarcal 2019

HOTELES

(31/12/2019)

Provincia Castellón (cont.) Municipio	NÚMERO						PLAZAS						HABITACIONES					
	Estrellas						Estrellas						Estrellas					
	Una	Dos	Tres	Cuatro	Cinco	Total	Una	Dos	Tres	Cuatro	Cinco	Total	Una	Dos	Tres	Cuatro	Cinco	Total
Suera/Sueras	1	-	-	-	-	1	18	-	-	-	-	18	9	-	-	-	-	9
Torreblanca	1	1	-	-	-	2	78	19	-	-	-	97	44	10	-	-	-	54
Vall d'Alba	-	2	-	-	-	2	-	52	-	-	-	52	-	26	-	-	-	26
Vila-real	-	1	-	1	-	2	-	52	-	161	-	213	-	34	-	77	-	111
Vilafamés	1	1	-	-	-	2	14	24	-	-	-	38	6	11	-	-	-	17
Villafranca del Cid/Vilafranca	1	1	-	-	-	2	60	38	-	-	-	98	30	19	-	-	-	49
Vinaròs	-	5	1	2	-	8	-	228	59	412	-	699	-	122	30	205	-	357
Zorita del Maestrazgo	1	-	-	-	-	1	21	-	-	-	-	21	10	-	-	-	-	10
Total provincia de Castellón	35	56	44	38	1	174	1.050	2.977	5.063	13.605	374	23.069	555	1.536	2.422	6.204	183	10.900

Fuente: Turisme Comunitat Valenciana

Oferta turística municipal y comarcal 2019

HOSTALES			
(31/12/2019)			
	NÚMERO	PLAZAS	HABITACIONES
Provincia Castellón			
Municipio	Única	Única	Única
Alcalà de Xivert / Alcossebre	3	61	31
Altura	1	32	18
Barracas	1	19	10
Benassal	3	188	111
Benicàssim/Benicassim	4	244	123
Cabanès	1	20	11
Catí	1	25	13
Chilches/Xilxes	1	72	37
Cirat	1	10	5
Forcall	1	29	15
Higuera	1	10	5
La Llosa	1	22	11
La Pobla de Benifassà	1	14	8
La Pobla Tornesa	1	13	10
Montán	1	14	8
Montanejos	1	16	8
Morella	1	37	19
Olocau del Rey	1	20	10
Onda	1	6	3
Orpesa/Oropesa del Mar	3	51	28
Peñíscola/Peníscola	4	80	40
Portell de Morella	1	10	5
Santa Magdalena de Pulpis	1	26	13
Segorbe	2	51	34
Todolella	1	10	5
Torreblanca	3	87	50
Vall d'Alba	1	12	5
Vallibona	1	13	7
Vila-real	3	92	45
Vilafamés	1	18	9
Villahermosa del Río	2	47	24
Vinaròs	1	18	9
Xodos/Chodos	1	20	8
Zorita del Maestrazgo	1	36	14
Total provincia Castellón	52	1.423	752

Fuente: Turisme Comunitat Valenciana

Oferta turística municipal y comarcal 2019

PENSIONES			
(31/12/2019)			
	NÚMERO	PLAZAS	HABITACIONES
Provincia Castellón			
Municipio	Única	Única	Única
Albocàsser	1	20	9
Alcalà de Xivert / Alcossebre	2	49	25
Almassora	1	15	8
Atzeneta del Maestrat	1	15	8
Bejís	1	25	13
Benicarló	2	43	25
Benicàssim/Benicasim	2	63	35
Borriana/Burriana	3	46	24
Castelló de la Plana/Castellón de la Plana	4	67	37
Catí	1	16	8
Herbés	1	16	8
Nules	1	26	17
Peñíscola/Peníscola	8	114	55
Puebla de Arenoso	1	19	10
Sant Mateu	1	20	10
Vila-real	1	11	8
Vilafamés	1	6	3
Vinaròs	4	63	36
Total provincia Castellón	36	634	339

Fuente: Turisme Comunitat Valenciana

Oferta turística municipal y comarcal 2019

APARTAMENTOS

(03/02/2019)

Provincia Castellón	NÚMERO				PLAZAS			
	Estándar	Primera	Superior	Total	Estándar	Primera	Superior	Total
Municipio								
Aín	1	-	-	1	8	-	-	8
Albocàsser	1	-	-	1	5	-	-	5
Alcalà de Xivert / Alcossebre	1.990	195	43	2.228	10.328	803	246	11.377
Alcudia de Veo	4	-	-	4	25	-	-	25
Alfondeguilla	1	-	-	1	6	-	-	6
Algimia de Almonacid	5	-	-	5	23	-	-	23
Almassora	6	-	-	6	32	-	-	32
Almedíjar	4	-	-	4	14	-	-	14
Almenara	77	-	-	77	432	-	-	432
Alqueries, les /Alquerías del Niño f	4	-	-	4	48	-	-	48
Altura	2	-	-	2	10	-	-	10
Ares del Maestrat	9	2	-	11	36	11	-	47
Argelita	1	-	-	1	8	-	-	8
Artana	2	-	-	2	16	-	-	16
Atzeneta del Maestrat	2	-	-	2	15	-	-	15
Ayódar	1	-	-	1	8	-	-	8
Barracas	3	-	-	3	14	-	-	14
Bejís	4	-	-	4	11	-	-	11
Benafer	12	-	-	12	61	-	-	61
Benafígols	1	-	-	1	6	-	-	6
Benassal	154	-	-	154	676	-	-	676
Benicarló	336	1	1	338	1.743	4	9	1.756
Benicàssim/Benicasim	753	2	3	758	4.106	15	24	4.145
Benlloch	6	-	-	6	30	-	-	30
Borriana/Burriana	62	-	1	63	316	-	8	324
Borriol	24	-	-	24	107	-	-	107
Cabanes	42	-	-	42	217	-	-	217
Càlig	3	-	-	3	19	-	-	19
Canet lo Roig	1	-	-	1	10	-	-	10
Castell de Cabres	2	-	-	2	10	-	-	10
Castellnovo	9	-	-	9	54	-	-	54
Castelló de la Plana/Castellón de la Plana	352	2	-	354	1.667	8	-	1.675
Castillo de Villamalefa	1	-	-	1	6	-	-	6
Catí	22	-	-	22	100	-	-	100
Caudiel	12	-	-	12	60	-	-	60
Cervera del Maestre	1	-	-	1	6	-	-	6
Chilches/Xilxes	35	-	-	35	168	-	-	168

Oferta turística municipal y comarcal 2019

APARTAMENTOS									
(03/02/2019)									
Provincia Castellón (cont.)	NÚMERO				PLAZAS				
	Estándar	Categorías			Total	Estándar	Categorías		
Municipio	Estándar	Primera	Superior	Total	Estándar	Primera	Superior	Total	Total
Chóvar	1	-	-	1	5	-	-	5	
Cinctorres	5	-	-	5	45	-	-	45	
Cirat	5	-	-	5	32	-	-	32	
Cortes de Arenoso	8	-	-	8	33	-	-	33	
Costur	4	-	-	4	19	-	-	19	
Culla	3	-	-	3	21	-	-	21	
Eslida	12	-	-	12	57	-	-	57	
Fanzara	8	-	-	8	40	-	-	40	
Forcall	3	-	-	3	14	-	-	14	
Fuentes de Ayódar	4	-	-	4	20	-	-	20	
Jérica	3	-	-	3	17	-	-	17	
L'Alcora	3	-	-	3	10	-	-	10	
La Jana	1	-	-	1	12	-	-	12	
La Llosa	1	-	-	1	4	-	-	4	
La Mata	1	-	-	1	4	-	-	4	
La Pobla de Benifassà	12	-	-	12	41	-	-	41	
La Pobla Tornesa	3	-	-	3	21	-	-	21	
La Salzadella	1	-	-	1	12	-	-	12	
La Torre d'en Doménech	1	-	-	1	8	-	-	8	
La Vall d'Uixó	1	-	-	1	4	-	-	4	
Les Coves de Vinromà	1	-	-	1	16	-	-	16	
Les Useres/Useras	2	-	-	2	10	-	-	10	
LLucena/Lucena del Cid	6	-	-	6	53	-	-	53	
Matet	6	-	-	6	24	-	-	24	
Moncofa	227	1	-	228	1.099	4	-	1.103	
Montán	4	-	-	4	39	-	-	39	
Montanejos	49	-	-	49	244	-	-	244	
Morella	69	4	3	76	330	10	10	350	
Navajas	17	-	-	17	102	-	-	102	
Nules	15	-	-	15	72	-	-	72	
Olocau del Rey	2	-	-	2	6	-	-	6	
Onda	4	-	-	4	20	-	-	20	
Orpesa/Oropesa del Mar	4.116	4	2	4.122	22.926	26	8	22.960	
Palanques	1	-	-	1	4	-	-	4	
Peñíscola/Peníscola	3.484	14	3	3.501	18.614	79	19	18.712	
Pina de Montalgrao	7	-	-	7	29	-	-	29	
Portell de Morella	2	-	-	2	8	-	-	8	

Oferta turística municipal y comarcal 2019

APARTAMENTOS

(03/02/2019)

Provincia Castellón (cont.)	NÚMERO				PLAZAS			
	Estándar	Categorías		Total	Estándar	Categorías		Total
Municipio		Primera	Superior			Primera	Superior	
Puebla de Arenoso	1	-	-	1	4	-	-	4
San Rafael del Río	5	1	-	6	32	12	-	44
Sant Joan de Moró	1	-	-	1	4	-	-	4
Sant Jordi/San Jorge	298	2	-	300	1.322	8	-	1.330
Sant Mateu	29	-	-	29	134	-	-	134
Santa Magdalena de Pulpis	2	-	-	2	16	-	-	16
Segorbe	30	-	-	30	169	-	-	169
Sot de Ferrer	1	-	-	1	10	-	-	10
Suera/Sueras	1	-	-	1	4	-	-	4
Tales	1	-	-	1	7	-	-	7
Tírig	2	-	-	2	16	-	-	16
Todolella	6	-	-	6	22	-	-	22
Torás	1	-	-	1	6	-	-	6
Torralba del Pinar	4	-	-	4	12	-	-	12
Torreblanca	111	-	-	111	591	-	-	591
Traiguera	1	-	-	1	4	-	-	4
Vall d'Alba	2	-	-	2	12	-	-	12
Vall de Almonacid	15	-	-	15	70	-	-	70
Vila-real	11	-	-	11	49	-	-	49
Vilafamés	19	-	-	19	96	-	-	96
Vilar de Canes	2	-	-	2	10	-	-	10
Villafranca del Cid/Vilafranca	7	-	-	7	34	-	-	34
Villahermosa del Río	4	-	-	4	22	-	-	22
Villamalur	7	-	-	7	28	-	-	28
Villanueva de Viver	6	-	-	6	23	-	-	23
Vinaròs	698	19	1	718	3.683	94	10	3.787
Vistabella del Maestrat	10	-	-	10	58	-	-	58
Viver	5	-	-	5	27	-	-	27
Xert	5	-	-	5	37	-	-	37
Zorita del Maestrazgo	3	-	-	3	8	-	-	8
Zucaina	4	-	-	4	16	-	-	16
Total provincia Castellón	13.329	247	57	13.633	70.942	1.074	334	72.350

Oferta turística municipal y comarcal 2019

CAMPINGS																			
(31/12/2019)																			
NÚMERO							PLAZAS						PARCELAS						
Provincia Castellón							Estrellas						Estrellas						
Municipio	Una	Dos	Tres	Cuatro	Cinco	Cinco	Una	Dos	Tres	Cuatro	Cinco	Cinco	Una	Dos	Tres	Cuatro	Cinco	Cinco	
Alcalà de Xivert / Alcossebre	1	-	1	2	-	4	165	-	331	1.825	-	2.321	55	-	94	381	-	530	
Altura	-	-	1	-	-	1	-	-	336	-	-	336	-	-	108	-	-	108	
Bejís	-	-	1	-	-	1	-	-	284	-	-	284	-	-	79	-	-	79	
Benicarló	-	-	1	-	-	1	-	-	233	-	-	233	-	-	26	-	-	26	
Benicàssim/Benicasim	-	-	3	2	-	5	-	-	981	1.958	-	2.939	-	-	271	522	-	793	
Cabanes	-	-	-	3	1	4	-	-	-	1.653	1.981	3.634	-	-	-	461	503	964	
Càlig	-	-	1	-	-	1	-	-	226	-	-	226	-	-	62	-	-	62	
Chilches/Xilxes	-	-	1	-	-	1	-	-	552	-	-	552	-	-	166	-	-	166	
La Pobla de Benifassà	-	-	1	-	-	1	-	-	194	-	-	194	-	-	36	-	-	36	
Moncofa	-	-	-	2	-	2	-	-	-	1.065	-	1.065	-	-	-	275	-	275	
Navajas	-	-	-	1	-	1	-	-	-	505	-	505	-	-	-	90	-	90	
Nules	-	-	1	-	-	1	-	-	528	-	-	528	-	-	82	-	-	82	
Orpesa/Oropesa del Mar	-	-	3	1	-	4	-	-	1.142	407	-	1.549	-	-	330	61	-	391	
Peñíscola/Peníscola	-	-	5	3	-	8	-	-	2.432	1.698	-	4.130	-	-	614	410	-	1.024	
Sant Jordi/San Jorge	1	-	-	-	-	1	403	-	-	-	-	403	111	-	-	-	-	111	
Segorbe	-	-	-	1	-	1	-	-	-	223	-	223	-	-	-	67	-	67	
Tírig	-	-	1	-	-	1	-	-	141	-	-	141	-	-	47	-	-	47	
Torreblanca	-	-	1	-	-	1	-	-	939	-	-	939	-	-	305	-	-	305	
Villafranca del Cid/Vilafranca	-	-	1	-	-	1	-	-	204	-	-	204	-	-	58	-	-	58	
Vinaròs	-	-	2	-	-	2	-	-	790	-	-	790	-	-	232	-	-	232	
Viver	-	-	-	1	-	1	-	-	-	213	-	213	-	-	-	62	-	62	
Total provincia Castellón	2	-	24	16	1	43	568	-	9.313	9.547	1.981	21.409	166	-	2.510	2.329	503	5.508	

Fuente: Turisme Comunitat Valenciana

Oferta turística municipal y comarcal 2019

CASAS RURALES														
(31/12/2019)														
Provincia Castellón	NÚMERO						PLAZAS							
	Municipio	Estrellas					Total	Estrellas						
		Una	Dos	Tres	Cuatro	Cinco		Una	Dos	Tres	Cuatro	Cinco	Total	
Aín	-	1	-	-	-	1	-	9	-	-	-	-	9	
Albocàsser	-	15	-	-	-	15	-	139	-	-	-	-	139	
Alcalà de Xivert / Alcossebre	-	1	-	-	-	1	-	16	-	-	-	-	16	
Alcudia de Veo	2	1	-	-	-	3	15	8	-	-	-	-	23	
Alfondeguilla	-	1	-	-	-	1	-	8	-	-	-	-	8	
Algimia de Almonacid	-	1	-	-	-	1	-	8	-	-	-	-	8	
Almedíjar	-	1	-	-	-	1	-	8	-	-	-	-	8	
Altura	-	8	-	-	-	8	-	38	-	-	-	-	38	
Arañuel	-	1	-	-	-	1	-	8	-	-	-	-	8	
Ares del Maestrat	-	12	-	-	-	12	-	85	-	-	-	-	85	
Artana	-	1	-	-	-	1	-	9	-	-	-	-	9	
Atzeneta del Maestrat	-	6	-	-	-	6	-	42	-	-	-	-	42	
Ayódar	-	1	-	-	-	1	-	4	-	-	-	-	4	
Azuébar	-	1	-	-	-	1	-	6	-	-	-	-	6	
Barracas	-	3	-	-	-	3	-	40	-	-	-	-	40	
Benafer	-	1	-	-	-	1	-	6	-	-	-	-	6	
Benassal	-	13	-	-	-	13	-	95	-	-	-	-	95	
Benicarló	1	1	-	-	-	2	3	12	-	-	-	-	15	
Benlloch	-	1	-	-	-	1	-	8	-	-	-	-	8	
Borriol	-	1	-	-	-	1	-	4	-	-	-	-	4	
Cabanes	-	4	-	1	-	5	-	29	-	8	-	-	37	
Càlig	-	1	1	-	-	2	-	8	6	-	-	-	14	
Castell de Cabres	-	3	-	-	-	3	-	20	-	-	-	-	20	
Castellfort	1	1	-	-	-	2	6	12	-	-	-	-	18	
Castellnovo	-	4	-	-	-	4	-	32	-	-	-	-	32	
Catí	-	11	-	-	-	11	-	101	-	-	-	-	101	
Caudiel	-	2	-	1	-	3	-	9	-	8	-	-	17	
Cervera del Maestre	-	4	-	-	-	4	-	26	-	-	-	-	26	
Chóvar	-	1	-	-	-	1	-	8	-	-	-	-	8	
Cinctorres	-	4	-	-	-	4	-	31	-	-	-	-	31	
Cirat	-	3	-	-	-	3	-	24	-	-	-	-	24	
Cortes de Arenoso	1	1	-	-	-	2	16	13	-	-	-	-	29	
Culla	-	38	-	2	-	40	-	202	-	8	-	-	210	
Eslida	-	4	1	-	-	5	-	36	12	-	-	-	48	
Espadilla	-	3	-	-	-	3	-	24	-	-	-	-	24	
Figueroles	-	1	-	1	-	2	-	9	-	11	-	-	20	
Forcall	2	5	-	-	-	7	32	43	-	-	-	-	75	

Oferta turística municipal y comarcal 2019

CASAS RURALES														
(31/12/2019)														
Provincia Castellón (cont.)	NÚMERO						PLAZAS							
	Municipio	Estrellas					Total	Estrellas						
		Una	Dos	Tres	Cuatro	Cinco		Una	Dos	Tres	Cuatro	Cinco	Total	
Fuentes de Ayódar	-	1	-	-	-	1	-	6	-	-	-	-	6	
Geldo	2	-	-	-	-	2	8	-	-	-	-	-	8	
Herbés	-	1	-	-	-	1	-	6	-	-	-	-	6	
Jérica	1	7	-	-	-	8	5	78	-	-	-	-	83	
L'Alcora	1	1	-	-	-	2	10	4	-	-	-	-	14	
La Jana	-	3	-	2	-	5	-	28	-	16	-	-	44	
La Pobla de Benifassà	1	10	2	-	-	13	4	75	12	-	-	-	91	
La Salzadella	-	1	1	-	-	2	-	10	6	-	-	-	16	
La Serratella	-	6	-	-	-	6	-	41	-	-	-	-	41	
La Torre d'En Besora	-	9	-	-	-	9	-	78	-	-	-	-	78	
La Torre d'en Doméneç	-	1	-	-	-	1	-	12	-	-	-	-	12	
Les Coves de Vinromà	-	5	-	1	-	6	-	34	-	6	-	-	40	
Les Useres/Useras	1	8	-	-	-	9	5	75	-	-	-	-	80	
LLucena/Lucena del Cid	-	3	-	-	-	3	-	26	-	-	-	-	26	
Matet	-	1	-	-	-	1	-	16	-	-	-	-	16	
Montán	-	-	1	-	-	1	-	-	10	-	-	-	10	
Montanejos	-	-	-	1	-	1	-	-	-	9	-	-	9	
Morella	-	31	-	1	-	32	-	194	-	8	-	-	202	
Navajas	1	-	-	-	-	1	10	-	-	-	-	-	10	
Olocau del Rey	-	3	-	-	-	3	-	27	-	-	-	-	27	
Onda	-	1	-	-	-	1	-	2	-	-	-	-	2	
Palanques	-	5	-	-	-	5	-	37	-	-	-	-	37	
Pina de Montalgrao	-	6	-	-	-	6	-	66	-	-	-	-	66	
Puebla de Arenoso	-	4	-	-	-	4	-	23	-	-	-	-	23	
Rosell	-	1	-	1	-	2	-	11	-	6	-	-	17	
San Rafael del Río	-	-	-	1	-	1	-	-	-	11	-	-	11	
Sant Jordi/San Jorge	-	11	1	-	-	12	-	63	6	-	-	-	69	
Sant Mateu	-	3	-	1	-	4	-	36	-	16	-	-	52	
Santa Magdalena de Pulpis	-	2	-	-	-	2	-	12	-	-	-	-	12	
Segorbe	1	3	1	-	-	5	7	18	6	-	-	-	31	
Sierra Engarcerán	1	13	-	3	-	17	5	114	-	26	-	-	145	
Soneja	-	1	-	-	-	1	-	10	-	-	-	-	10	
Sot de Ferrer	-	4	-	-	-	4	-	21	-	-	-	-	21	
Tírig	-	3	-	-	-	3	-	26	-	-	-	-	26	
Todolella	-	10	-	-	-	10	-	63	-	-	-	-	63	
Traiguera	-	1	-	-	1	2	-	9	-	-	-	12	21	
Vall d'Alba	-	4	-	1	-	5	-	34	-	8	-	-	42	

Oferta turística municipal y comarcal 2019

CASAS RURALES													
(31/12/2019)													
Provincia Castellón (cont.)	NÚMERO						PLAZAS						
	Municipio	Estrellas					Total	Estrellas					
	Una	Dos	Tres	Cuatro	Cinco	Una		Dos	Tres	Cuatro	Cinco		
Vall de Almonacid	-	1	-	-	-	1	-	14	-	-	-	-	14
Vallat	-	1	-	-	-	1	-	4	-	-	-	-	4
Vallibona	-	1	-	-	-	1	-	7	-	-	-	-	7
Vilafamés	2	3	2	-	-	7	10	22	19	-	-	-	51
Vilanova d'Alcolea	-	1	-	1	-	2	-	4	-	12	-	-	16
Vilar de Canes	-	6	-	-	-	6	-	31	-	-	-	-	31
Villafranca del Cid/Vilafranca	-	9	-	1	-	10	-	67	-	2	-	-	69
Villahermosa del Río	-	6	-	-	-	6	-	24	-	-	-	-	24
Villanueva de Viver	-	2	-	-	-	2	-	12	-	-	-	-	12
Villores	-	3	-	-	-	3	-	14	-	-	-	-	14
Vistabella del Maestrat	-	6	-	-	-	6	-	50	-	-	-	-	50
Viver	-	1	-	-	-	1	-	8	-	-	-	-	8
Xert	-	6	2	1	-	9	-	29	16	8	-	-	53
Xodos/Chodos	-	1	-	-	-	1	-	6	-	-	-	-	6
Zucaína	-	-	1	-	-	1	-	-	5	-	-	-	5
Total provincia Castellón	18	371	13	20	1	423	136	2.727	98	163	12	3.136	

Fuente: Turisme Comunitat Valenciana

Oferta turística municipal y comarcal 2019

ALBERGUES RURALES			
(31/12/2019)			
		NÚMERO	PLAZAS
Provincia Castellón			
Municipio		Estándar	Estándar
Alfondeguilla		1	40
Almedjjar		1	60
Caudiel		1	60
Cinctorres		2	95
Cirat		1	30
La Pobla de Benifassà		2	86
LLucena/Lucena del Cid		1	18
Montanejos		1	48
Morella		1	62
Suera/Sueras		1	24
Todoella		1	46
Vall d'Alba		1	20
Vallibona		2	58
Vilafamés		1	30
Villafranca del Cid/Vilafranca		1	60
Villahermosa del Río		3	130
Total provincia Castellón		21	867

Fuente: Turisme Comunitat Valenciana

Oferta turística municipal y comarcal 2019

RESTAURANTES									
(31/12/2019)									
Provincia Castellón	NÚMERO				PLAZAS*				
	Categorías				Categorías				
Municipio	Tercera	Segunda	Primera	Total	Tercera	Segunda	Primera	Total	
Aín	2	-	-	2	113	-	-	113	
Albocàsser	3	-	-	3	181	-	-	181	
Alcalà de Xivert / Alcossebre	62	8	-	70	3.569	648	-	4.217	
Alfondegulla	2	1	-	3	215	100	-	315	
Almassora	34	1	-	35	3.159	500	-	3.659	
Almedjjar	2	-	-	2	96	-	-	96	
Almenara	14	-	-	14	846	-	-	846	
Alquerías, les /Alquerías del Niño Perdido	8	-	-	8	753	-	-	753	
Altura	8	-	-	8	557	-	-	557	
Arañuel	1	-	-	1	31	-	-	31	
Ares del Maestrat	1	-	-	1	40	-	-	40	
Artana	10	-	-	10	413	-	-	413	
Atzeneta del Maestrat	5	1	-	6	258	352	-	610	
Ayódar	1	-	-	1	60	-	-	60	
Azuébar	2	-	-	2	110	-	-	110	
Barracas	5	-	-	5	565	-	-	565	
Bejís	1	-	-	1	200	-	-	200	
Benassal	8	-	-	8	579	-	-	579	
Benicarló	89	2	-	91	3.766	181	-	3.947	
Benicàssim/Benicásim	76	2	1	79	5.577	34	70	5.681	
Benlloch	4	-	-	4	253	-	-	253	
Betxí	16	-	-	16	1.276	-	-	1.276	
Borriana/Burriana	74	3	-	77	4.358	148	-	4.506	
Borriol	11	-	-	11	747	-	-	747	
Cabanes	15	-	-	15	1.673	-	-	1.673	
Càlig	5	-	-	5	65	-	-	65	
Canet lo Roig	1	-	-	1	85	-	-	85	
Castell de Cabres	1	-	-	1	40	-	-	40	
Castellfort	1	-	-	1	18	-	-	18	
Castellnovo	2	1	-	3	110	53	-	163	
Castelló de la Plana/Castellón de la Plana	346	21	-	367	23.430	1.011	-	24.441	
Castillo de Villamalefa	1	-	-	1	50	-	-	50	
Catí	2	-	-	2	168	-	-	168	
Caudiel	5	-	-	5	134	-	-	134	
Cervera del Maestre	2	-	-	2	112	-	-	112	
Chilches/Xilxes	7	-	1	8	311	-	57	368	
Chóvar	1	-	-	1	70	-	-	70	

Oferta turística municipal y comarcal 2019

RESTAURANTES									
(31/12/2019)									
Provincia Castellón (cont.)	NÚMERO				PLAZAS*				
	Categorías				Categorías				
Municipio	Tercera	Segunda	Primera	Total	Tercera	Segunda	Primera	Total	
Cinctorres	1	-	-	1	87	-	-	87	
Cirat	1	-	-	1	40	-	-	40	
Cortes de Arenoso	1	-	-	1	40	-	-	40	
Costur	2	-	-	2	40	-	-	40	
Culla	4	1	-	5	188	50	-	238	
El Toro	1	-	-	1	37	-	-	37	
Eslida	4	-	-	4	333	-	-	333	
Fanzara	1	-	-	1	170	-	-	170	
Figueroles	1	-	-	1	30	-	-	30	
Forcall	2	-	-	2	160	-	-	160	
Fuentes de Ayódar	2	-	-	2	64	-	-	64	
Gaibiel	4	-	-	4	191	-	-	191	
Geldo	1	-	-	1	23	-	-	23	
Herbés	1	-	-	1	40	-	-	40	
Jérica	5	1	-	6	208	0	-	208	
L'Alcora	35	-	-	35	1.916	-	-	1.916	
La Jana	4	-	-	4	322	-	-	322	
La Llosa	4	-	-	4	253	-	-	253	
La Pobla de Benifassà	8	1	-	9	424	0	-	424	
La Pobla Tornesa	5	-	-	5	406	-	-	406	
La Salzadella	5	-	-	5	290	-	-	290	
La Torre d'En Besora	1	-	-	1	70	-	-	70	
La Vall d'Uixó	42	2	1	45	2.917	498	0	3.415	
La Vilavella	3	1	-	4	218	320	-	538	
Les Coves de Vinromà	5	-	-	5	319	-	-	319	
Les Useres/Useras	5	1	-	6	203	82	-	285	
LLucena/Lucena del Cid	3	-	-	3	208	-	-	208	
Ludiente	1	-	-	1	60	-	-	60	
Matet	1	-	-	1	26	-	-	26	
Moncofa	24	-	-	24	1.417	-	-	1.417	
Montán	3	-	-	3	157	-	-	157	
Montanejos	5	1	1	7	253	99	120	472	
Morella	19	2	-	21	1.193	130	-	1.323	
Navajas	1	1	-	2	65	30	-	95	
Nules	50	1	-	51	2.387	0	-	2.387	
Olocau del Rey	2	-	-	2	30	-	-	30	
Onda	39	4	-	43	4.461	311	-	4.772	

Oferta turística municipal y comarcal 2019

RESTAURANTES												
(31/12/2019)												
Provincia Castellón (cont.)	NÚMERO				PLAZAS*							
	Categorías				Categorías							
Municipio	Tercera	Segunda	Primera	Total	Tercera	Segunda	Primera	Total	Tercera	Segunda	Primera	Total
Orpesa/Oropesa del Mar	74	7	-	81	6.509	3.387	-	9.896				
Palanques	1	-	-	1	32	-	-	32				
Peñíscola/Peníscola	133	5	-	138	5.790	252	-	6.042				
Portell de Morella	1	-	-	1	0	-	-	0				
Ribesalbes	2	-	-	2	55	-	-	55				
Rossell	4	-	-	4	170	-	-	170				
San Rafael del Río	1	-	-	1	42	-	-	42				
Sant Joan de Moró	9	-	-	9	383	-	-	383				
Sant Jordi/San Jorge	4	2	-	6	260	160	-	420				
Sant Mateu	7	1	-	8	502	35	-	537				
Santa Magdalena de Pulpis	1	-	-	1	200	-	-	200				
Segorbe	25	2	-	27	1.914	547	-	2.461				
Sierra Engarcerán	9	-	-	9	640	-	-	640				
Sot de Ferrer	1	-	-	1	20	-	-	20				
Suera/Sueras	1	-	-	1	32	-	-	32				
Tales	1	-	-	1	20	-	-	20				
Tírig	1	-	-	1	87	-	-	87				
Todolella	2	-	-	2	257	-	-	257				
Torás	1	-	-	1	0	-	-	0				
Torralba del Pinar	2	-	-	2	45	-	-	45				
Torreblanca	14	5	-	19	975	343	-	1.318				
Torrechiva	3	-	-	3	156	-	-	156				
Traiguera	3	-	-	3	336	-	-	336				
Vall d'Alba	11	1	-	12	836	100	-	936				
Vall de Almonacid	1	-	-	1	150	-	-	150				
Vallibona	1	-	-	1	25	-	-	25				
Vila-real	78	3	-	81	6.756	195	-	6.951				
Vilafamés	7	-	-	7	300	-	-	300				
Villafranca del Cid/Villafranca	6	-	-	6	349	-	-	349				
Villahermosa del Río	3	-	-	3	256	-	-	256				
Vinaròs	71	10	-	81	4.081	390	-	4.471				
Vistabella del Maestrat	6	-	-	6	371	-	-	371				
Viver	8	-	-	8	453	-	-	453				
Xert	7	-	-	7	574	-	-	574				
Xodos/Chodos	1	-	-	1	30	-	-	30				
Zorita del Maestrazgo	2	-	-	2	195	-	-	195				
Total provincia Castellón	1.626	92	4	1.722	106.035	9.956	247	116.238				

Fuente: Turisme Comunitat Valenciana

* Se ha detectado en el Registro que, en algunos restaurantes, la oferta de plazas es cero (n.d.)

Oferta turística municipal y comarcal 2019

AGENCIAS de VIAJES					
(31/12/2019)					
	CENTRALES		SUCURSALES		TOTAL GENERAL
Provincia Castellón	Única		Única		Total
Municipio					
Alcalà de Xivert / Alcossebre	4		-		4
Almassora	1		-		1
Altura	1		-		1
Benicarló	1		3		4
Benicàssim/Benicasim	7		-		7
Benlloch	-		1		1
Borriana/Burriana	3		1		4
Castelló de la Plana/Castellón de la Plana	30		11		41
L'Alcora	2		2		4
La Vall d'Uixó	6		2		8
Morella	2		-		2
Onda	2		2		4
Orpesa/Oropesa del Mar	2		-		2
Peñíscola/Peníscola	1		2		3
Sant Joan de Moró	2		1		3
Segorbe	2		1		3
Torreblanca	-		1		1
Traiguera	1		-		1
Vila-real	6		5		11
Vilafamés	1		-		1
Vinaròs	3		3		6
Total provincia Castellón	77		35		112

Fuente: Turisme Comunitat Valenciana

En agosto de 2019 ha finalizado el régimen transitorio de adaptación del Decreto 101/2018, de 27 de julio, del Consell por el que se aprueba el **nuevo Reglamento de agencias de viajes de la Comunitat Valenciana**. Este decreto modifica el artículo 14 (reproducción del 163 de la Ley general para la defensa de consumidores y usuarios) y tiene una repercusión directa sobre la clasificación haciéndola innecesaria, de forma que las modalidades mayorista y minorista quedan agrupadas en una sola.

Oferta turística municipal y comarcal 2019

EMPRESAS DE TURISMO ACTIVO

(31/12/2019)

NÚMERO

Provincia Castellón

Municipio	
Alcalà de Xivert / Alcossebre	2
Alfondeguilla	1
Almedijar	1
Bejís	1
Benicarló	1
Benicàssim/Benicasim	5
Benlloch	1
Borriana/Burriana	2
Cabanes	1
Castelló de la Plana/Castellón de la Plana	13
Figueroles	2
Gaibiel	1
Jérica	1
La Pobla de Benifassà	1
Les Useres/Useras	1
Montán	1
Morella	3
Onda	1
Orpesa/Oropesa del Mar	7
Peñíscola/Peníscola	5
Rossell	1
Sant Joan de Moró	1
Torreblanca	1
Villafranca del Cid/Vilafranca	1
Villahermosa del Río	1
Villores	1
Vinaròs	3
Vistabella del Maestrat	2
Xert	1
Total provincia Castellón	63

Fuente: Turisme Comunitat Valenciana

OFERTA TURÍSTICA MUNICIPAL DE LA PROVINCIA DE VALENCIA

Hoteles

Hostales

Pensiones

Apartamentos

Campings

Casas Rurales

Albergues

Restaurantes

Agencias de Viajes

Empresas de Turismo Activo

Oferta turística municipal y comarcal 2019

HOTELES																			
(31/12/2019)																			
Provincia Valencia	NÚMERO						PLAZAS						HABITACIONES						
	Estrellas						Estrellas						Estrellas						
	Municipio	Una	Dos	Tres	Cuatro	Cinco	Total	Una	Dos	Tres	Cuatro	Cinco	Total	Una	Dos	Tres	Cuatro	Cinco	Total
Aielo de Malferit	-	1	-	-	-	1	-	27	-	-	-	27	-	16	-	-	-	16	
Alaquàs	-	-	2	-	-	2	-	-	177	-	-	177	-	-	93	-	-	93	
Alberic	1	1	-	-	-	2	12	31	-	-	-	43	7	18	-	-	-	25	
Alboraia/Alboraya	-	-	-	1	-	1	-	-	-	331	-	331	-	-	-	166	-	166	
Aldaia	-	1	1	-	-	2	-	212	210	-	-	422	-	106	105	-	-	211	
Alfajar	1	-	-	2	-	3	174	-	-	403	-	577	87	-	-	194	-	281	
Almussafes	-	1	1	1	-	3	-	34	266	154	-	454	-	22	133	79	-	234	
Alzira	1	2	2	-	-	5	26	62	159	-	-	247	14	36	97	-	-	147	
Anna	1	-	-	-	-	1	13	-	-	-	-	13	4	-	-	-	-	4	
Aras de los Olmos	-	1	-	-	-	1	-	34	-	-	-	34	-	15	-	-	-	15	
Benetússer	-	-	-	1	-	1	-	-	-	102	-	102	-	-	-	63	-	63	
Benifaió	1	-	-	-	-	1	92	-	-	-	-	92	47	-	-	-	-	47	
Beniparrell	-	-	1	-	-	1	-	-	64	-	-	64	-	-	34	-	-	34	
Benissanó	-	1	-	-	-	1	-	76	-	-	-	76	-	46	-	-	-	46	
Benissoda	-	1	-	-	-	1	-	14	-	-	-	14	-	7	-	-	-	7	
Bétera	-	-	-	1	-	1	-	-	-	82	-	82	-	-	-	40	-	40	
Bocairent	-	-	2	-	1	3	-	-	44	-	25	69	-	-	22	-	12	34	
Buñol	-	1	-	-	-	1	-	26	-	-	-	26	-	14	-	-	-	14	
Burjassot	2	-	1	-	-	3	61	-	334	-	-	395	39	-	112	-	-	151	
Canet d'En Berenguer	-	2	-	1	-	3	-	109	-	296	-	405	-	54	-	147	-	201	
Carcaixent	-	-	1	-	-	1	-	-	78	-	-	78	-	-	39	-	-	39	
Carlet	-	1	-	-	-	1	-	42	-	-	-	42	-	21	-	-	-	21	
Catarroja	-	-	1	-	-	1	-	-	115	-	-	115	-	-	64	-	-	64	
Chelva	-	1	-	-	-	1	-	36	-	-	-	36	-	20	-	-	-	20	
Chiva	1	-	2	-	-	3	42	-	219	-	-	261	22	-	110	-	-	132	
Cofrentes	-	-	1	1	-	2	-	-	462	104	-	566	-	-	234	51	-	285	
Cullera	2	5	3	2	-	12	36	205	317	654	-	1.212	20	112	171	325	-	628	
Domeño	1	-	-	-	-	1	57	-	-	-	-	57	29	-	-	-	-	29	
El Puig de Santa Maria	1	1	3	-	-	5	42	67	186	-	-	295	26	45	126	-	-	197	
Enguera	-	-	1	-	-	1	-	-	38	-	-	38	-	-	19	-	-	19	
Favara	-	-	1	-	-	1	-	-	124	-	-	124	-	-	63	-	-	63	
Gandía	1	6	14	6	-	27	49	280	3.109	2.404	-	5.842	27	144	1.599	1.077	-	2.847	
Godolleta	1	-	-	-	-	1	16	-	-	-	-	16	7	-	-	-	-	7	
Jalance	-	-	1	-	-	1	-	-	88	-	-	88	-	-	44	-	-	44	
L'Alcúdia	-	-	1	-	-	1	-	-	56	-	-	56	-	-	28	-	-	28	
L'Elia	-	-	1	-	-	1	-	-	19	-	-	19	-	-	11	-	-	11	
L'Olleria	-	1	1	-	-	2	-	66	47	-	-	113	-	34	22	-	-	56	

Oferta turística municipal y comarcal 2019

HOTELES																		
(31/12/2019)																		
Provincia Valencia (cont.)	NÚMERO						PLAZAS						HABITACIONES					
	Estrellas						Estrellas						Estrellas					
	Una	Dos	Tres	Cuatro	Cinco	Total	Una	Dos	Tres	Cuatro	Cinco	Total	Una	Dos	Tres	Cuatro	Cinco	Total
La Font d'En Carròs	-	1	-	-	-	1	-	34	-	-	-	34	-	17	-	-	-	17
La Pobla de Farnals	-	-	1	-	-	1	-	-	24	-	-	24	-	-	12	-	-	12
Llíria	-	-	1	-	-	1	-	-	34	-	-	34	-	-	17	-	-	17
Manises	4	-	-	1	-	5	532	-	-	246	-	778	269	-	-	128	-	397
Massalfassar	-	-	1	-	-	1	-	-	272	-	-	272	-	-	136	-	-	136
Miramar	-	-	1	-	-	1	-	-	204	-	-	204	-	-	102	-	-	102
Mogente/Moixent	1	-	-	-	-	1	10	-	-	-	-	10	5	-	-	-	-	5
Museros	-	-	-	1	-	1	-	-	-	38	-	38	-	-	-	19	-	19
Oliva	1	-	1	1	-	3	28	-	28	418	-	474	15	-	14	198	-	227
Ontinyent	-	-	-	1	-	1	-	-	-	61	-	61	-	-	-	36	-	36
Otos	1	-	-	-	-	1	10	-	-	-	-	10	5	-	-	-	-	5
Paterna	2	3	1	3	-	9	171	246	164	677	-	1.258	90	123	82	342	-	637
Picanya	-	-	1	-	-	1	-	-	173	-	-	173	-	-	88	-	-	88
Puçol	1	-	1	-	-	2	12	-	73	-	-	85	4	-	42	-	-	46
Quart de Poblet	-	-	-	1	-	1	-	-	-	252	-	252	-	-	-	125	-	125
Quesa	-	1	-	-	-	1	-	20	-	-	-	20	-	10	-	-	-	10
Requena	2	5	1	-	-	8	71	206	35	-	-	312	38	108	22	-	-	168
Riba-roja de Túria	-	-	2	-	-	2	-	-	100	-	-	100	-	-	50	-	-	50
Sagunt/Sagunto	-	4	2	2	-	8	-	156	262	312	-	730	-	78	134	153	-	365
San Antonio de Benagéber	-	-	1	-	-	1	-	-	84	-	-	84	-	-	42	-	-	42
Silla	-	1	-	-	-	1	-	66	-	-	-	66	-	40	-	-	-	40
Sueca	-	2	-	-	-	2	-	55	-	-	-	55	-	32	-	-	-	32
Tavernes Blanques	1	-	-	-	-	1	26	-	-	-	-	26	14	-	-	-	-	14
Tavernes de la Valldigna	2	-	-	-	-	2	28	-	-	-	-	28	19	-	-	-	-	19
Torrebaixa	-	1	-	-	-	1	-	40	-	-	-	40	-	19	-	-	-	19
Torrent	-	1	-	-	-	1	-	104	-	-	-	104	-	52	-	-	-	52
Tuéjar	-	1	-	-	-	1	-	39	-	-	-	39	-	20	-	-	-	20
Utiel	-	-	1	-	-	1	-	-	55	-	-	55	-	-	35	-	-	35
València	3	10	32	41	7	93	134	659	4.266	10.188	1.624	16.871	79	339	2.248	5.238	812	8.716
Vilallonga/Villalonga	1	-	1	-	-	2	12	-	16	-	-	28	6	-	8	-	-	14
Villargordo del Cabriel	-	1	-	-	-	1	-	18	-	-	-	18	-	9	-	-	-	9
Xàtiva	1	1	1	1	-	4	15	63	62	40	-	180	7	39	30	19	-	95
Total provincia Valencia	34	59	90	68	8	259	1.669	3.027	11.964	16.762	1.649	35.071	880	1.596	6.188	8.400	824	17.888

Fuente: Turisme Comunitat Valenciana

Oferta turística municipal y comarcal 2019

HOSTALES			
(31/12/2019)			
	NÚMERO	PLAZAS	HABITACIONES
Provincia Valencia			
Municipio	Única	Única	Única
Ademuz	1	56	30
Alberic	1	29	15
Alcublas	1	9	5
Almussafes	1	29	16
Alpuente	1	10	5
Anna	1	22	12
Barx	1	18	8
Carlet	1	20	13
Chera	1	46	19
Cheste	1	68	60
Chulilla	1	9	5
Cullera	3	73	38
Dos Aguas	2	47	25
Favara	1	60	27
Gandia	4	82	43
Jarafuel	1	12	6
La Font de la Figuera	1	16	8
La Pobla de Vallbona	1	8	5
Llíria	1	24	14
Novelé/Novetlè	1	24	12
Oliva	1	54	26
Olocau	1	10	6
Paiporta	1	24	12
Paterna	3	80	47
Requena	1	82	41
Rugat	1	11	6
Sagunt/Sagunto	2	55	34
Siete Aguas	1	34	18
Silla	2	272	140
Sueca	1	36	12
Tavernes Blanques	1	30	13
Torrent	1	33	20
Utiel	1	36	19
València	22	808	428
Venta del Moro	1	22	12
Villanueva de Castellón	1	33	15
Villar del Arzobispo	1	21	14
Total provincia Valencia	68	2.303	1.229

Fuente: Turisme Comunitat Valenciana

Oferta turística municipal y comarcal 2019

PENSIONES			
(31/12/2019)			
	NÚMERO	PLAZAS	HABITACIONES
Provincia Valencia			
Municipio	Única	Única	Única
Ademuz	1	23	12
Agullent	1	10	5
Albaida	2	28	14
Algemesí	1	10	8
Almussafes	1	7	7
Ayora	1	8	4
Benavites	1	10	4
Benetússer	1	4	3
Beniarjó	1	22	9
Benigànim	1	22	15
Bétera	1	22	13
Bocairent	1	10	5
Buñol	1	41	18
Burjassot	1	15	11
Carrícola	1	14	7
Casinos	1	9	5
Castelló de Rugat	1	6	4
Cheste	2	36	22
Chiva	1	32	16
Chulilla	1	4	2
Cofrentes	1	19	10
Cortes de Pallás	2	27	14
Cullera	2	23	11
El Puig de Santa Maria	1	28	19
Gandia	3	44	27
L'Alcúdia	3	79	52
La Font de la Figuera	2	47	29
Llíria	1	8	6
Manises	2	14	8
Moncada	1	25	14
Oliva	1	12	6
Ontinyent	2	51	27
Picanya	1	33	19
Requena	3	28	17
Riba-roja de Túria	2	31	19
Sagunt/Sagunto	3	58	36
San Antonio de Benagéber	1	14	7

Oferta turística municipal y comarcal 2019

PENSIONES					
(31/12/2019)					
Provincia Valencia		NÚMERO	PLAZAS	HABITACIONES	
Municipio	Unica		Unica		Unica
Serra	1		12		7
Siete Aguas	1		9		5
Silla	2		89		50
Sinarcas	2		27		14
Sueca	1		14		8
Tavernes de la Valldigna	3		53		29
Titaguas	1		9		6
Torrent	1		10		5
Utiel	3		69		38
València	54		1.411		707
Vallanca	1		8		4
Venta del Moro	1		12		7
Villanueva de Castellón	1		9		8
Xàtiva	3		42		22
Xirivella	1		6		4
Total provincia de Valencia	129		2.654		1.419

Fuente: Turisme Comunitat Valenciana

Oferta turística municipal y comarcal 2019

APARTAMENTOS									
(31/12/2019)									
NÚMERO					PLAZAS				
Provincia Valencia	Categorías				Categorías				
Municipio	Estandar	Primera	Superior	Total	Estandar	Primera	Superior	Total	
Ademuz	4	-	-	4	21	-	-	21	
Ador	16	1	-	17	88	8	-	96	
Agullent	1	-	-	1	4	-	-	4	
Aielo de Malferit	1	-	-	1	7	-	-	7	
Alaquàs	1	-	-	1	5	-	-	5	
Albaida	1	-	-	1	8	-	-	8	
Albalat de la Ribera	2	-	-	2	12	-	-	12	
Albalat dels Tarongers	2	-	-	2	20	-	-	20	
Alberic	3	-	-	3	24	-	-	24	
Alborache	2	-	-	2	19	-	-	19	
Alboraia/Alboraya	385	8	4	397	2.044	32	18	2.094	
Albuixech	3	-	-	3	18	-	-	18	
Aldaia	1	-	-	1	1	-	-	1	
Alfafar	-	1	-	1	-	3	-	3	
Alfarp	2	-	-	2	18	-	-	18	
Algar de Palancia	2	-	-	2	10	-	-	10	
Algemesí	2	2	-	4	12	8	-	20	
Alginet	3	-	-	3	24	-	-	24	
Almàssera	4	-	-	4	30	-	-	30	
Almiserà	3	-	-	3	22	-	-	22	
Almoines	3	-	-	3	17	-	-	17	
Alpuente	5	-	-	5	24	-	-	24	
Alzira	8	-	1	9	44	-	6	50	
Anna	7	-	-	7	30	-	-	30	
Antella	1	-	-	1	5	-	-	5	
Atzeneta d'Albaida	1	-	-	1	4	-	-	4	
Ayora	4	-	-	4	25	-	-	25	
Barx	17	-	-	17	124	-	-	124	
Bellreguard	123	1	-	124	617	6	-	623	
Bellús	1	-	-	1	6	-	-	6	
Benaguasil	5	-	-	5	26	-	-	26	
Benetússer	3	-	-	3	18	-	-	18	
Beniarjó	1	-	-	1	4	-	-	4	
Beniatjar	1	-	-	1	6	-	-	6	
Benicolet	1	-	-	1	8	-	-	8	
Benicull de Xúquer	1	-	-	1	6	-	-	6	
Benifaió	4	-	-	4	32	-	-	32	

Oferta turística municipal y comarcal 2019

APARTAMENTOS									
(31/12/2019)									
Provincia Valencia (cont.)	NÚMERO				PLAZAS				
	Categorías				Categorías				
Municipio	Estandar	Primera	Superior	Total	Estandar	Primera	Superior	Total	
Benifairó de la Valldigna	-	1	-	1	-	8	-	8	
Benifairó de les Valls	3	-	-	3	16	-	-	16	
Benimodo	2	-	-	2	10	-	-	10	
Bétera	10	1	-	11	81	12	-	93	
Bocairent	3	-	-	3	20	-	-	20	
Bolbaite	2	-	-	2	12	-	-	12	
Bugarra	1	-	-	1	6	-	-	6	
Buñol	1	-	-	1	10	-	-	10	
Burjassot	29	-	-	29	141	-	-	141	
Calles	3	-	-	3	10	-	-	10	
Camporrobles	4	-	-	4	26	-	-	26	
Canals	1	-	-	1	9	-	-	9	
Canet d'En Berenguer	363	6	1	370	1.616	32	5	1.653	
Carcaixent	1	-	-	1	5	-	-	5	
Carlet	2	-	-	2	12	-	-	12	
Carrícola	1	-	-	1	12	-	-	12	
Casas Altas	4	-	-	4	24	-	-	24	
Casas Bajas	1	-	-	1	4	-	-	4	
Casinos	6	-	-	6	30	-	-	30	
Castelló de Rugat	1	-	-	1	8	-	-	8	
Castielfabib	6	-	-	6	30	-	-	30	
Catadau	2	-	-	2	10	-	-	10	
Catarroja	5	-	-	5	30	-	-	30	
Caudete de las Fuentes	6	-	-	6	24	-	-	24	
Chella	5	-	-	5	41	-	-	41	
Chelva	11	-	-	11	48	-	-	48	
Chera	12	-	-	12	44	-	-	44	
Cheste	3	-	-	3	25	-	-	25	
Chiva	31	1	1	33	178	10	8	196	
Chulilla	29	1	-	30	165	7	-	172	
Cofrentes	22	-	-	22	67	-	-	67	
Cortes de Pallás	1	-	-	1	6	-	-	6	
Cullera	1.194	51	5	1.250	6.205	218	37	6.460	
Daimús	502	1	-	503	2.437	6	-	2.443	
el Genovés	3	-	-	3	30	-	-	30	
El Puig de Santa Maria	59	3	-	62	309	25	-	334	
Emperador	1	-	-	1	6	-	-	6	

Oferta turística municipal y comarcal 2019

APARTAMENTOS

(03/02/2019)

Municipio	NÚMERO				PLAZAS			
	Categorías				Categorías			
	Estandar	Primera	Superior	Total	Estandar	Primera	Superior	Total
Enguera	2	-	-	2	18	-	-	18
Estivella	1	-	-	1	6	-	-	6
Faura	3	-	-	3	16	-	-	16
Favara	-	1	-	1	-	8	-	8
Foios	3	-	-	3	10	-	-	10
Gandia	2.523	8	8	2.539	14.131	42	62	14.235
Gátova	1	-	-	1	7	-	-	7
Gestalgar	1	-	-	1	3	-	-	3
Gilet	7	-	-	7	48	-	-	48
Godella	6	-	-	6	48	-	-	48
Godolleta	12	-	-	12	69	-	-	69
Guardamar de la Safor	81	-	-	81	370	-	-	370
Higueruelas	1	-	-	1	6	-	-	6
Jalance	1	-	-	1	7	-	-	7
Jarafuel	1	-	-	1	2	-	-	2
L'Alqueria de la Comtessa	1	-	-	1	8	-	-	8
L'Eliana	19	1	-	20	133	8	-	141
La Font d'En Carròs	16	1	-	17	84	5	-	89
La Font de la Figuera	1	-	-	1	6	-	-	6
La Pobra de Farnals	124	3	1	128	625	17	7	649
La Pobra de Vallbona	11	-	-	11	86	-	-	86
La Pobra del Duc	4	-	-	4	16	-	-	16
La Pobra Llarga	1	-	-	1	6	-	-	6
Llaurí	1	-	-	1	4	-	-	4
Llíria	17	-	-	17	98	-	-	98
Llocnou d'En Fenollet	1	-	-	1	7	-	-	7
Llutxent	6	-	-	6	27	-	-	27
Loriguilla	8	-	-	8	32	-	-	32
Losa del Obispo	2	-	-	2	8	-	-	8
Macastre	3	-	-	3	25	-	-	25
Manises	2	-	-	2	9	-	-	9
Marines	2	-	-	2	16	-	-	16
Massalfassar	7	-	-	7	31	-	-	31
Miramar	270	2	-	272	1.428	13	-	1.441
Mislata	11	1	-	12	56	5	-	61
Mogente/Moixent	1	-	-	1	4	-	-	4
Moncada	4	-	-	4	24	-	-	24

Oferta turística municipal y comarcal 2019

APARTAMENTOS

(03/02/2019)

Municipio	NÚMERO				PLAZAS			
	Categorías				Categorías			
	Estandar	Primera	Superior	Total	Estandar	Primera	Superior	Total
Montixelvo/Montichelvo	1	1	-	2	5	10	-	15
Montroi/Montroy	4	-	-	4	29	-	-	29
Montserrat	5	-	-	5	40	-	-	40
Náquera	22	-	-	22	144	-	-	144
Navarrés	17	1	-	18	139	10	-	149
Oliva	1.502	33	15	1.550	7.648	186	87	7.921
Olocau	6	-	-	6	51	-	-	51
Ontinyent	21	-	-	21	125	-	-	125
Otos	1	-	-	1	6	-	-	6
Paiporta	3	-	-	3	17	-	-	17
Palma de Gandía	5	-	-	5	36	-	-	36
Palmera	2	-	-	2	11	-	-	11
Paterna	24	-	-	24	149	-	-	149
Pedralba	3	-	-	3	12	-	-	12
Petrés	1	-	-	1	8	-	-	8
Picassent	14	-	-	14	116	-	-	116
Piles	81	-	-	81	398	-	-	398
Pinet	2	-	-	2	10	-	-	10
Polinyà de Xúquer	1	-	-	1	6	-	-	6
Puçol	35	-	2	37	202	-	16	218
Quart de Poblet	1	-	-	1	6	-	-	6
Rafelbunyol	1	-	-	1	4	-	-	4
Real de Gandía, el	9	1	-	10	62	5	-	67
Requena	30	-	-	30	156	-	-	156
Riba-roja de Túria	15	-	-	15	102	-	-	102
Rocafort	1	-	-	1	4	-	-	4
Rótova	5	-	-	5	23	-	-	23
Sagunt/Sagunto	283	2	3	288	1.479	20	19	1.518
Salem	7	-	-	7	32	-	-	32
San Antonio de Benagéber	2	-	-	2	16	-	-	16
Sedaví	3	-	-	3	16	-	-	16
Segart	1	-	-	1	8	-	-	8
Serra	8	-	1	9	53	-	12	65
Siete Aguas	7	-	-	7	44	-	-	44
Silla	1	-	-	1	6	-	-	6
Simat de la Vallidigna	5	-	-	5	34	-	-	34
Sot de Chera	10	-	-	10	40	-	-	40

Oferta turística municipal y comarcal 2019

APARTAMENTOS									
(03/02/2019)									
Provincia Valencia (cont.)	NÚMERO				PLAZAS				
	Categorías				Categorías				
Municipio	Estandar	Primera	Superior	Total	Estandar	Primera	Superior	Total	
Sueca	134	-	-	134	720	-	-	720	
Sumacàrcer	1	-	-	1	8	-	-	8	
Tavernes Blanques	1	-	-	1	4	-	-	4	
Tavernes de la Valldigna	280	2	-	282	1.535	12	-	1.547	
Teresa de Cofrentes	3	-	-	3	18	-	-	18	
Torrent	21	1	-	22	150	7	-	157	
Torres Torres	13	-	-	13	44	-	-	44	
Tous	1	-	-	1	6	-	-	6	
Tuéjar	3	-	-	3	19	-	-	19	
Turís	8	-	-	8	61	-	-	61	
Utiel	7	-	-	7	26	-	-	26	
València	5.703	59	9	5.771	26.917	305	54	27.276	
Vallanca	2	-	-	2	11	-	-	11	
Venta del Moro	2	-	-	2	16	-	-	16	
Vilallonga/Villalonga	6	-	-	6	45	-	-	45	
Vilamarxant	4	-	-	4	34	-	-	34	
Villanueva de Castellón	1	-	-	1	16	-	-	16	
Vinalesa	1	-	-	1	5	-	-	5	
Xàtiva	25	-	-	25	119	-	-	119	
Xeraco	541	2	2	545	2.952	11	16	2.979	
Xeresa	6	-	-	6	29	-	-	29	
Xirivella	2	-	-	2	9	-	-	9	
Yátova	1	-	-	1	4	-	-	4	
Zarra	2	-	-	2	9	-	-	9	
Total provincia de Valencia	15.016	197	53	15.266	76.558	1.039	347	77.944	

Fuente: Turisme Comunitat Valenciana

Oferta turística municipal y comarcal 2019

CAMPINGS																			
(31/12/2019)																			
NÚMERO							PLAZAS						PARCELAS						
Provincia Valencia							Estrellas						Estrellas						
Municipio	Una	Dos	Tres	Cuatro	Cinco	Total	Una	Dos	Tres	Cuatro	Cinco	Total	Una	Dos	Tres	Cuatro	Cinco	Total	
Anna	-	-	1	-	-	1	-	-	255	-	-	255	-	-	85	-	-	85	
Barx	-	-	1	-	-	1	-	-	250	-	-	250	-	-	48	-	-	48	
Bétera	-	-	1	-	-	1	-	-	120	-	-	120	-	-	40	-	-	40	
Bocairent	-	-	1	-	-	1	-	-	737	-	-	737	-	-	170	-	-	170	
Cullera	-	-	-	1	-	1	-	-	-	500	-	500	-	-	-	147	-	147	
Daimús	-	-	1	-	-	1	-	-	419	-	-	419	-	-	137	-	-	137	
El Palomar	1	-	-	-	-	1	162	-	-	-	-	162	54	-	-	-	-	54	
Enguera	1	-	2	1	-	4	260	-	449	203	-	912	44	-	79	61	-	184	
Estivella	-	-	-	1	-	1	-	-	-	384	-	384	-	-	-	99	-	99	
Gandia	-	-	2	-	-	2	-	-	1.423	-	-	1.423	-	-	191	-	-	191	
Jarafuel	-	-	-	1	-	1	-	-	-	357	-	357	-	-	-	79	-	79	
L'Alqueria de la Comtessa	1	-	-	-	-	1	84	-	-	-	-	84	28	-	-	-	-	28	
Miramar	-	-	-	1	-	1	-	-	-	478	-	478	-	-	-	108	-	108	
Oliva	-	-	5	2	-	7	-	-	2.697	1.758	-	4.455	-	-	658	502	-	1.160	
Puçol	-	-	2	-	-	2	-	-	1.692	-	-	1.692	-	-	347	-	-	347	
Rugat	-	-	1	-	-	1	-	-	350	-	-	350	-	-	58	-	-	58	
Sagunt/Sagunto	-	-	1	-	-	1	-	-	515	-	-	515	-	-	62	-	-	62	
Sueca	-	-	3	-	-	3	-	-	4.300	-	-	4.300	-	-	737	-	-	737	
Tavernes de la Valldigna	-	-	1	-	-	1	-	-	135	-	-	135	-	-	45	-	-	45	
Tuéjar	-	-	1	-	-	1	-	-	630	-	-	630	-	-	154	-	-	154	
València	-	-	2	-	-	2	-	-	1.021	-	-	1.021	-	-	203	-	-	203	
Venta del Moro	-	-	1	-	-	1	-	-	72	-	-	72	-	-	10	-	-	10	
Villargordo del Cabriel	-	-	-	1	-	1	-	-	-	425	-	425	-	-	-	76	-	76	
Xeraco	-	-	1	-	-	1	-	-	241	-	-	241	-	-	59	-	-	59	
Total provincia Valencia	3	-	27	8	-	38	506	-	15.306	4.105	-	19.917	126	-	3.083	1.072	-	4.281	

Fuente: Turisme Comunitat Valenciana

Oferta turística municipal y comarcal 2019

CASAS RURALES													
(31/12/2019)													
Provincia Valencia	NÚMERO						PLAZAS						
	Municipio	Estrellas					Total	Estrellas					
	Una	Dos	Tres	Cuatro	Cinco		Una	Dos	Tres	Cuatro	Cinco		
Ademuz	1	3	-	-	-	4	4	21	-	-	-	-	25
Ador	-	2	-	-	-	2	-	19	-	-	-	-	19
Agullent	-	1	-	-	-	1	-	10	-	-	-	-	10
Aielo de Malferit	-	1	-	-	-	1	-	8	-	-	-	-	8
Aielo de Rugat	-	1	-	-	1	2	-	6	-	-	6	-	12
Albaida	-	2	1	1	-	4	-	17	6	5	-	-	28
Alborache	-	4	-	-	-	4	-	35	-	-	-	-	35
Alcublas	-	1	-	-	-	1	-	10	-	-	-	-	10
Algar de Palancia	-	1	-	-	-	1	-	10	-	-	-	-	10
Algimia de Alfara	1	3	-	-	-	4	7	17	-	-	-	-	24
Alpuente	1	3	-	-	-	4	13	18	-	-	-	-	31
Alzira	-	-	1	-	-	1	-	-	8	-	-	-	8
Andilla	-	1	-	-	-	1	-	6	-	-	-	-	6
Anna	2	5	-	-	-	7	14	32	-	-	-	-	46
Antella	-	1	-	-	-	1	-	8	-	-	-	-	8
Aras de los Olmos	-	21	-	-	-	21	-	109	-	-	-	-	109
Ayora	-	11	-	1	-	12	-	79	-	13	-	-	92
Barx	-	2	-	-	-	2	-	18	-	-	-	-	18
Bellús	-	2	-	-	-	2	-	15	-	-	-	-	15
Benagéber	-	4	-	-	-	4	-	12	-	-	-	-	12
Beniatjar	-	1	2	-	-	3	-	8	23	-	-	-	31
Benicolet	-	5	-	-	-	5	-	10	-	-	-	-	10
Benicull de Xúquer	-	1	-	-	-	1	-	14	-	-	-	-	14
Benifairó de les Valls	-	2	-	-	-	2	-	22	-	-	-	-	22
Benissuera	-	1	-	-	-	1	-	7	-	-	-	-	7
Bicorp	2	6	-	-	-	8	20	52	-	-	-	-	72
Bocairent	1	13	-	-	-	14	4	126	-	-	-	-	130
Bolbaite	-	5	1	-	-	6	-	43	6	-	-	-	49
Bufali	-	2	-	-	-	2	-	24	-	-	-	-	24
Buñol	1	1	-	-	-	2	5	10	-	-	-	-	15
Calles	-	1	-	-	-	1	-	8	-	-	-	-	8
Camporrobles	-	1	-	-	-	1	-	6	-	-	-	-	6
Carcaixent	-	1	-	1	-	2	-	12	-	16	-	-	28
Casas Bajas	-	3	-	-	-	3	-	27	-	-	-	-	27
Castelló de Rugat	-	2	-	-	-	2	-	15	-	-	-	-	15
Castielfabib	3	1	-	-	-	4	22	5	-	-	-	-	27
Cerdà	-	1	-	-	-	1	-	10	-	-	-	-	10

Oferta turística municipal y comarcal 2019

CASAS RURALES													
(31/12/2019)													
Provincia Valencia (cont.)	NÚMERO						PLAZAS						
	Municipio	Estrellas					Total	Estrellas					
	Una	Dos	Tres	Cuatro	Cinco		Una	Dos	Tres	Cuatro	Cinco		Total
Chella	-	7	-	-	-	7	-	72	-	-	-	-	72
Chelva	2	7	-	1	-	10	12	49	-	4	-	-	65
Chera	1	3	-	-	-	4	11	25	-	-	-	-	36
Chiva	-	1	-	-	-	1	-	12	-	-	-	-	12
Chulilla	6	9	-	-	-	15	32	64	-	-	-	-	96
Cofrentes	-	3	-	-	-	3	-	28	-	-	-	-	28
Corbera	1	-	1	1	-	3	6	-	8	10	-	-	24
Cortes de Pallás	-	4	-	-	-	4	-	38	-	-	-	-	38
El Palomar	-	1	1	-	-	2	-	15	12	-	-	-	27
Enguera	-	12	-	1	-	13	-	93	-	13	-	-	106
Estivella	2	-	-	-	-	2	12	-	-	-	-	-	12
Fontanars dels Alforins	-	1	-	1	-	2	-	6	-	16	-	-	22
Gátova	1	12	-	-	-	13	5	46	-	-	-	-	51
Gestalgar	-	1	-	-	-	1	-	10	-	-	-	-	10
Godolleta	-	1	-	-	-	1	-	12	-	-	-	-	12
Guadasséquies	-	1	-	-	-	1	-	8	-	-	-	-	8
Guadassuar	-	1	-	1	-	2	-	4	-	9	-	-	13
Higueruelas	-	1	-	-	-	1	-	6	-	-	-	-	6
Jalance	1	1	-	-	-	2	7	6	-	-	-	-	13
Jarafuel	-	2	-	-	-	2	-	22	-	-	-	-	22
L'Alqueria de la Comtessa	-	1	-	-	-	1	-	6	-	-	-	-	6
La Font de la Figuera	-	1	-	-	-	1	-	12	-	-	-	-	12
La Yesa	-	3	-	-	-	3	-	26	-	-	-	-	26
Llanera de Ranes	-	-	-	-	1	1	-	-	-	-	-	13	13
Llaurí	-	1	-	-	-	1	-	5	-	-	-	-	5
Llíria	-	1	-	-	-	1	-	7	-	-	-	-	7
Losa del Obispo	-	1	-	-	-	1	-	12	-	-	-	-	12
Macastre	-	2	-	-	-	2	-	15	-	-	-	-	15
Marines	-	2	-	-	-	2	-	12	-	-	-	-	12
Massalavés	-	1	-	-	-	1	-	6	-	-	-	-	6
Mogente/Moixent	-	3	-	-	-	3	-	28	-	-	-	-	28
Montixelvo/Montichelvo	-	1	-	-	-	1	-	7	-	-	-	-	7
Náquera	-	2	-	-	-	2	-	19	-	-	-	-	19
Navarrés	1	1	-	-	-	2	10	12	-	-	-	-	22
Oliva	-	-	-	1	-	1	-	-	-	14	-	-	14
Olocau	1	1	-	-	-	2	10	3	-	-	-	-	13
Ontinyent	-	3	-	1	-	4	-	37	-	14	-	-	51

Oferta turística municipal y comarcal 2019

CASAS RURALES													
(31/12/2019)													
Provincia Valencia (cont.)	NÚMERO						PLAZAS						
	Municipio	Estrellas					Total	Estrellas					
	Una	Dos	Tres	Cuatro	Cinco		Una	Dos	Tres	Cuatro	Cinco		
Palma de Gandía	1	-	-	-	-	1	6	-	-	-	-	-	6
Pedralba	3	-	-	-	-	3	21	-	-	-	-	-	21
Polinyà de Xúquer	-	6	1	-	-	7	-	54	7	-	-	-	61
Puebla de San Miguel	-	4	-	-	-	4	-	21	-	-	-	-	21
Quartell	-	1	-	-	-	1	-	6	-	-	-	-	6
Quatretonda	-	1	-	-	-	1	-	12	-	-	-	-	12
Rafelcofer	-	-	-	-	1	1	-	-	-	-	-	13	13
Rafelguaraf	-	1	-	-	-	1	-	10	-	-	-	-	10
Requena	3	12	-	1	-	16	30	121	-	9	-	-	160
Salem	-	1	-	-	-	1	-	12	-	-	-	-	12
Segart	-	1	-	-	-	1	-	11	-	-	-	-	11
Serra	-	2	1	-	-	3	-	15	4	-	-	-	19
Simat de la Valldigna	-	1	-	-	-	1	-	10	-	-	-	-	10
Sinarcas	-	1	-	-	-	1	-	6	-	-	-	-	6
Sot de Chera	-	4	-	-	-	4	-	17	-	-	-	-	17
Sumacàrcer	-	4	-	-	-	4	-	41	-	-	-	-	41
Teresa de Cofrentes	-	4	-	-	-	4	-	30	-	-	-	-	30
Titaguas	-	1	-	-	-	1	-	15	-	-	-	-	15
Torrebaja	-	1	-	-	-	1	-	9	-	-	-	-	9
Torres Torres	-	1	-	-	-	1	-	8	-	-	-	-	8
Tuéjar	-	12	-	-	-	12	-	47	-	-	-	-	47
Utiel	-	2	-	-	-	2	-	20	-	-	-	-	20
Vallanca	-	-	1	-	-	1	-	-	12	-	-	-	12
Venta del Moro	-	9	-	-	-	9	-	66	-	-	-	-	66
Villanueva de Castellón	1	-	-	-	-	1	6	-	-	-	-	-	6
Villar del Arzobispo	-	2	-	-	-	2	-	24	-	-	-	-	24
Villargordo del Cabriel	-	4	-	-	-	4	-	50	-	-	-	-	50
Xàtiva	1	7	-	-	-	8	10	63	-	-	-	-	73
Xeresa	2	-	-	-	-	2	19	-	-	-	-	-	19
Yátova	-	8	-	-	-	8	-	78	-	-	-	-	78
Zarra	-	2	-	-	-	2	-	15	-	-	-	-	15
Total provincia Valencia	39	300	10	11	3	363	286	2.333	86	123	32	2.860	

Fuente: Turisme Comunitat Valenciana

Oferta turística municipal y comarcal 2019

ALBERGUES RURALES			
(31/12/2019)			
		NÚMERO	PLAZAS
Provincia Valencia			
Municipio		Estándar	Estándar
Alborache		1	110
Antella		1	66
Ayora		1	70
Benagéber		1	258
Bocairent		1	12
Calles		1	32
Camporrobles		1	40
Casas Altas		1	24
Castielfabib		1	70
Chera		1	38
Chiva		1	44
Chulilla		1	24
Cofrentes		1	62
Enguera		1	75
Gestalgar		1	88
Jalance		1	48
Millares		1	68
Mogente/Moixent		1	56
Quatretonda		1	18
Segart		1	32
Sinarcas		1	90
Sot de Chera		1	94
Torrent		2	106
Vallada		1	42
Venta del Moro		1	38
Vilamarxant		1	26
Xàtiva		1	40
Total provincia Valencia		28	1.671

Fuente: Turisme Comunitat Valenciana

Oferta turística municipal y comarcal 2019

RESTAURANTES									
(31/12/2019)									
Provincia Valencia	NÚMERO				PLAZAS*				
	Municipio	Categorías			Total	Categorías			
	Tercera	Segunda	Primera		Tercera	Segunda	Primera		
Ador	2	-	-	2	200	-	-	-	200
Agullent	7	-	-	7	282	-	-	-	282
Aielo de Malferit	2	-	-	2	216	-	-	-	216
Aielo de Rugat	1	-	-	1	40	-	-	-	40
Alaquàs	38	2	-	40	3.309	48	-	-	3.357
Albaida	13	-	-	13	1.154	-	-	-	1.154
Albal	28	1	-	29	1.915	n.d.	-	-	1.915
Albalat de la Ribera	1	-	-	1	n.d.	-	-	-	0
Albalat dels Sorells	5	-	-	5	161	-	-	-	161
Albalat dels Tarongers	1	-	-	1	50	-	-	-	50
Alberic	12	-	-	12	792	-	-	-	792
Alborache	6	-	-	6	136	-	-	-	136
Alboraia/Alboraya	61	2	-	63	4.608	150	-	-	4.758
Albuixech	4	-	-	4	346	-	-	-	346
Alcàntera de Xúquer	3	-	-	3	174	-	-	-	174
Alcàsser	6	1	1	8	630	n.d.	105	-	735
Alcublas	1	1	-	2	50	48	-	-	98
Aldaia	58	6	-	64	5.144	395	-	-	5.539
Alfajar	50	-	-	50	6.462	-	-	-	6.462
Alfara del Patriarca	7	-	-	7	264	-	-	-	264
Alfarp	2	-	-	2	105	-	-	-	105
Alfarrasí	2	-	-	2	152	-	-	-	152
Alfauir	1	-	-	1	n.d.	-	-	-	0
Algar de Palancia	1	-	-	1	100	-	-	-	100
Algemesí	29	-	-	29	1.207	-	-	-	1.207
Algimia de Alfara	2	-	-	2	100	-	-	-	100
Alginet	28	-	-	28	1.748	-	-	-	1.748
Almàssera	7	1	-	8	259	70	-	-	329
Almoines	3	-	-	3	107	-	-	-	107
Almussafes	20	-	-	20	1.672	-	-	-	1.672
Alpuente	4	-	-	4	178	-	-	-	178
Alzira	76	5	1	82	4.797	1.328	n.d.	-	6.125
Andilla	1	-	-	1	25	-	-	-	25
Anna	3	-	-	3	198	-	-	-	198
Antella	5	-	-	5	154	-	-	-	154
Aras de los Olmos	2	-	-	2	167	-	-	-	167
Atzeneta d'Albaida	2	-	-	2	75	-	-	-	75

Oferta turística municipal y comarcal 2019

RESTAURANTES									
(31/12/2019)									
Provincia Valencia (cont.)	NÚMERO				PLAZAS*				
	Categorías				Categorías				
Municipio	Tercera	Segunda	Primera	Total	Tercera	Segunda	Primera	Total	
Ayora	7	1	-	8	281	450	-	731	
Barx	8	1	-	9	433	66	-	499	
Barxeta	2	-	-	2	161	-	-	161	
Bèlgida	2	-	-	2	158	-	-	158	
Bellreguard	17	-	-	17	770	-	-	770	
Bellús	1	-	-	1	40	-	-	40	
Benagéber	1	-	-	1	190	-	-	190	
Benaguasil	10	1	1	12	610	180	n.d.	790	
Beneixida	2	-	-	2	126	-	-	126	
Benetússer	21	-	-	21	1.205	-	-	1.205	
Beniarjó	2	-	-	2	294	-	-	294	
Benicolet	1	-	-	1	90	-	-	90	
Benicull de Xúquer	1	-	-	1	n.d.	-	-	0	
Benifaió	18	1	-	19	1.585	500	-	2.085	
Beniflá	1	-	-	1	35	-	-	35	
Benigànim	5	-	-	5	222	-	-	222	
Beniparrell	22	1	-	23	2.166	210	-	2.376	
Benirredrà	2	-	-	2	60	-	-	60	
Benissanó	6	-	-	6	1.146	-	-	1.146	
Benissoda	3	-	-	3	232	-	-	232	
Bétera	35	1	1	37	2.032	300	70	2.402	
Bicorp	1	-	-	1	40	-	-	40	
Bocairent	11	2	1	14	397	115	100	612	
Bolbaite	4	-	-	4	200	-	-	200	
Bonrepòs i Mirambell	6	-	-	6	260	-	-	260	
Bugarra	1	-	-	1	127	-	-	127	
Buñol	22	2	-	24	1.230	863	-	2.093	
Burjassot	53	-	-	53	2.928	-	-	2.928	
Calles	2	-	-	2	138	-	-	138	
Camporrobles	2	-	-	2	120	-	-	120	
Canals	15	-	-	15	406	-	-	406	
Canet d'En Berenguer	25	3	-	28	1.914	n.d.	-	1.914	
Carcaixent	34	2	-	36	1.424	n.d.	-	1.424	
Carlet	22	1	-	23	1.108	n.d.	-	1.108	
Casas Bajas	2	-	-	2	100	-	-	100	
Casinos	6	-	-	6	148	-	-	148	
Castelló de Rugat	8	-	-	8	682	-	-	682	

Oferta turística municipal y comarcal 2019

RESTAURANTES									
(31/12/2019)									
Provincia Valencia (cont.)	NÚMERO				PLAZAS*				
	Categorías				Categorías				
Municipio	Tercera	Segunda	Primera	Total	Tercera	Segunda	Primera	Total	
Castellonet de la Conquesta	2	-	-	2	96	-	-	96	
Castielfabib	2	-	-	2	124	-	-	124	
Catadau	3	-	-	3	147	-	-	147	
Catarroja	53	2	-	55	3.430	70	-	3.500	
Caudete de las Fuentes	5	1	-	6	214	150	-	364	
Chella	5	-	-	5	146	-	-	146	
Chelva	6	-	-	6	460	-	-	460	
Chera	3	-	-	3	140	-	-	140	
Cheste	19	1	-	20	1.418	n.d.	-	1.418	
Chiva	24	2	-	26	2.208	393	-	2.601	
Chulilla	8	-	-	8	438	-	-	438	
Cofrentes	2	-	-	2	200	-	-	200	
Corbera	2	-	-	2	236	-	-	236	
Cortes de Pallás	4	-	-	4	178	-	-	178	
Cullera	163	8	3	174	10.453	719	102	11.274	
Daimús	30	-	1	31	2.047	-	n.d.	2.047	
Domeño	1	-	-	1	86	-	-	86	
Dos Aguas	1	-	-	1	80	-	-	80	
el Genovés	1	-	-	1	20	-	-	20	
El Palomar	2	-	-	2	85	-	-	85	
El Puig de Santa Maria	33	3	-	36	3.409	282	-	3.691	
Enguera	16	-	1	17	1.048	-	260	1.308	
Estivella	4	-	-	4	432	-	-	432	
Faura	4	1	-	5	674	40	-	714	
Favara	6	-	-	6	419	-	-	419	
Foios	6	-	-	6	483	-	-	483	
Fontanars dels Alforins	3	-	-	3	32	-	-	32	
Fuenterrobles	1	-	-	1	50	-	-	50	
Gandia	347	12	1	360	20.109	1.190	n.d.	21.299	
Gavarda	1	-	-	1	37	-	-	37	
Gestalgar	3	-	-	3	120	-	-	120	
Gilet	2	-	-	2	173	-	-	173	
Godella	20	-	1	21	1.074	-	240	1.314	
Godolleta	7	-	-	7	348	-	-	348	
Guadasséquies	1	-	-	1	145	-	-	145	
Guadassuar	4	-	-	4	339	-	-	339	
Guardamar de la Safor	2	-	-	2	78	-	-	78	

Oferta turística municipal y comarcal 2019

RESTAURANTES									
(31/12/2019)									
Provincia Valencia (cont.)	NÚMERO				PLAZAS*				
	Municipio	Categorías			Total	Categorías			
	Tercera	Segunda	Primera	Tercera		Segunda	Primera		
Higueruelas	3	-	-	3	84	-	-	84	
Jalance	3	-	-	3	72	-	-	72	
Jarafuel	3	-	-	3	180	-	-	180	
L'Alcúdia	11	-	1	12	643	-	n.d.	643	
L'Alcúdia de Crespins	4	-	-	4	125	-	-	125	
L'Alqueria de la Comtessa	3	-	-	3	96	-	-	96	
L'Eliana	61	4	-	65	4.475	382	-	4.857	
L'Ènova	2	-	-	2	88	-	-	88	
L'Olleria	13	-	-	13	532	-	-	532	
La Font d'En Carròs	1	1	-	2	90	350	-	440	
La Font de la Figuera	7	1	-	8	498	152	-	650	
La Llosa de Ranes	5	-	-	5	352	-	-	352	
La Pobla de Farnals	39	1	-	40	3.001	n.d.	-	3.001	
La Pobla de Vallbona	29	-	1	30	1.536	-	128	1.664	
La Pobla del Duc	5	-	-	5	264	-	-	264	
La Pobla Llarga	8	-	-	8	898	-	-	898	
La Yesa	2	-	-	2	50	-	-	50	
Llanera de Ranes	2	-	-	2	100	-	-	100	
Llíria	38	2	-	40	2.099	122	-	2.221	
Llocnou d'En Fenollet	1	-	-	1	n.d.	-	-	0	
Llocnou de Sant Jeroni	1	-	-	1	60	-	-	60	
Llombai	4	1	-	5	276	n.d.	-	276	
Loriguilla	1	-	-	1	n.d.	-	-	0	
Losa del Obispo	2	-	-	2	40	-	-	40	
Macastre	5	-	-	5	376	-	-	376	
Manises	59	1	1	61	4.169	40	40	4.249	
Manuel	4	-	-	4	50	-	-	50	
Marines	2	-	-	2	265	-	-	265	
Massalavés	8	-	-	8	351	-	-	351	
Massalfassar	5	-	-	5	653	-	-	653	
Massamagrell	19	-	-	19	782	-	-	782	
Massanassa	18	1	-	19	2.369	54	-	2.423	
Meliana	12	1	-	13	559	100	-	659	
Millares	1	-	-	1	28	-	-	28	
Miramar	20	1	-	21	1.440	n.d.	-	1.440	
Mislata	41	1	-	42	1.973	30	-	2.003	
Mogente/Moixent	11	-	-	11	385	-	-	385	

Oferta turística municipal y comarcal 2019

RESTAURANTES										
(31/12/2019)										
Provincia Valencia (cont.)	NÚMERO				PLAZAS*					
	Categorías				Categorías					
Municipio	Tercera	Segunda	Primera	Total	Tercera	Segunda	Primera	Total		
Moncada	41	1	1	43	2.171	54	n.d.	2.225		
Montaverner	2	-	-	2	150	-	-	150		
Montesa	6	-	-	6	168	-	-	168		
Montixelvo/Montichelvo	1	-	-	1	75	-	-	75		
Montroi/Montroy	3	-	-	3	107	-	-	107		
Montserrat	12	1	-	13	746	150	-	896		
Museros	11	2	-	13	1.271	700	-	1.971		
Náquera	32	1	1	34	3.353	120	n.d.	3.473		
Navarrés	10	-	-	10	631	-	-	631		
Novelé/Novetlè	3	-	-	3	113	-	-	113		
Oliva	98	7	-	105	4.880	426	-	5.306		
Olocau	2	-	-	2	145	-	-	145		
Ontinyent	72	2	-	74	4.366	190	-	4.556		
Paiporta	28	-	1	29	2.234	-	80	2.314		
Palma de Gandía	3	-	-	3	292	-	-	292		
Palmera	3	-	-	3	99	-	-	99		
Paterna	131	4	1	136	12.187	380	109	12.676		
Pedralba	8	-	1	9	350	-	n.d.	350		
Picanya	14	-	1	15	1.201	-	270	1.471		
Picassent	25	-	-	25	2.008	-	-	2.008		
Piles	11	-	1	12	477	-	n.d.	477		
Potries	1	-	-	1	400	-	-	400		
Puçol	40	-	1	41	1.991	-	140	2.131		
Quart de les Valls	2	-	-	2	140	-	-	140		
Quart de Poblet	51	2	-	53	4.916	358	-	5.274		
Quartell	2	-	-	2	50	-	-	50		
Ràfelbunyol	20	-	1	21	2.198	-	442	2.640		
Ràfelcofer	2	-	-	2	76	-	-	76		
Ráfol de Salem	1	-	-	1	n.d.	-	-	0		
Real	3	-	-	3	131	-	-	131		
Real de Gandia, el	2	-	-	2	60	-	-	60		
Requena	47	5	-	52	2.449	290	-	2.739		
Riba-roja de Túria	51	3	-	54	4.730	157	-	4.887		
Riola	3	-	-	3	600	-	-	600		
Rocafort	10	1	-	11	344	200	-	544		
Rotglà i Corberà	3	-	-	3	185	-	-	185		
Rótova	2	-	-	2	164	-	-	164		

Oferta turística municipal y comarcal 2019

RESTAURANTES									
(31/12/2019)									
Provincia Valencia (cont.)	NÚMERO				PLAZAS*				
	Categorías				Categorías				
Municipio	Tercera	Segunda	Primera	Total	Tercera	Segunda	Primera	Total	
Rugat	2	-	-	2	68	-	-	68	
Sagunt/Sagunto	173	8	6	187	9.700	566	290	10.556	
Salem	2	-	-	2	104	-	-	104	
San Antonio de Benagéber	8	1	-	9	767	52	-	819	
Sedaví	27	-	-	27	2.264	-	-	2.264	
Segart	1	-	-	1	42	-	-	42	
Sellent	1	-	-	1	40	-	-	40	
Senyera	2	-	-	2	114	-	-	114	
Serra	8	-	-	8	452	-	-	452	
Siete Aguas	12	-	-	12	1.089	-	-	1.089	
Silla	57	1	-	58	4.068	81	-	4.149	
Simat de la Vallidigna	2	-	-	2	60	-	-	60	
Sinarcas	1	-	-	1	100	-	-	100	
Sollana	12	-	-	12	711	-	-	711	
Sot de Chera	3	-	-	3	170	-	-	170	
Sueca	95	2	-	97	6.962	100	-	7.062	
Sumacàrcer	2	-	-	2	75	-	-	75	
Tavernes Blanques	13	1	-	14	505	50	-	555	
Tavernes de la Vallidigna	40	1	-	41	3.016	3	-	3.019	
Terrateig	1	-	-	1	80	-	-	80	
Titaguas	4	-	-	4	179	-	-	179	
Torrebaja	1	-	-	1	130	-	-	130	
Torrent	115	1	-	116	9.025	60	-	9.085	
Torres Torres	1	-	-	1	108	-	-	108	
Tous	2	-	-	2	80	-	-	80	
Tuéjar	6	-	-	6	666	-	-	666	
Turís	9	-	-	9	691	-	-	691	
Utiel	20	1	-	21	1.026	n.d.	-	1.026	
València	2.254	141	37	2.432	120.077	9.510	4.756	134.343	
Vallada	2	-	-	2	35	-	-	35	
Vallanca	1	-	-	1	41	-	-	41	
Venta del Moro	3	-	-	3	156	-	-	156	
Vilallonga/Villalonga	7	-	-	7	646	-	-	646	
Vilamarxant	8	2	-	10	740	395	-	1.135	
Villanueva de Castellón	9	2	-	11	423	65	-	488	
Villar del Arzobispo	6	-	-	6	475	-	-	475	
Villargordo del Cabriel	5	-	-	5	431	-	-	431	

Oferta turística municipal y comarcal 2019

RESTAURANTES									
(31/12/2019)									
NÚMERO					PLAZAS*				
Provincia Valencia (cont.)	Categorías				Categorías				
Municipio	Tercera	Segunda	Primera	Total	Tercera	Segunda	Primera	Total	
Vinalesa	1	-	-	1	40	-	-	40	
Xàtiva	81	7	2	90	4.938	374	351	5.663	
Xeraco	23	1	-	24	946	120	-	1.066	
Xeresa	2	-	-	2	142	-	-	142	
Xirivella	39	-	-	39	2.194	-	-	2.194	
Zarra	1	-	-	1	30	-	-	30	
Total provincia Valencia	5.942	278	69	6.289	369.234	23.198	7.483	399.915	

Fuente: Turisme Comunitat Valenciana

Nota: se detecta que, según el Registro, en algunos restaurantes el número de plazas es cero (n.d.)

Oferta turística municipal y comarcal 2019

AGENCIAS de VIAJE			
(31/12/2019)			
	CENTRALES	SUCURSALES	TOTAL GENERAL
Provincia Valencia			
Municipio	Única	Única	Total
Alaquàs	5	-	5
Albaida	1	1	2
Albal	5	1	6
Albalat de la Ribera	1	-	1
Alberic	3	-	3
Alboraia/Alboraya	4	-	4
Albuixech	2	-	2
Alcàsser	2	1	3
Aldaia	7	-	7
Alfafar	2	-	2
Algemesí	7	-	7
Alginet	4	1	5
Almussafes	2	-	2
Alzira	5	4	9
Bellreguard	-	1	1
Benaguasil	2	-	2
Benetússer	1	-	1
Benifaió	7	1	8
Benigànim	2	-	2
Bétera	3	-	3
Bocairent	1	-	1
Buñol	1	-	1
Burjassot	3	1	4
Canals	6	-	6
Carcaixent	3	1	4
Carlet	2	1	3
Casinos	1	-	1
Catadau	1	-	1
Catarroja	6	2	8
Cheste	1	-	1
Chiva	2	-	2
Cofrentes	2	-	2
Cullera	5	1	6
El Puig de Santa Maria	1	-	1
Enguera	1	-	1
Faura	1	-	1
Foios	1	-	1

Oferta turística municipal y comarcal 2019

AGENCIAS de VIAJES				(31/12/2019)
	CENTRALES		SUCURSALES	TOTAL GENERAL
Provincia Valencia (cont.)				
Municipio	Única		Única	Total
Gandia	20		6	26
Godella	1		1	2
Guadassuar	2		-	2
L'Alcúdia	1		1	2
L'Alcúdia de Crespins	2		-	2
L'Eliana	5		4	9
L'Olleria	1		-	1
La Llosa de Ranes	1		-	1
La Pobla de Farnals	1		-	1
La Pobla de Vallbona	3		1	4
Llíria	2		1	3
Llutxent	1		-	1
Manises	3		3	6
Massamagrell	2		-	2
Massanassa	-		1	1
Meliana	3		1	4
Mislata	4		1	5
Mogente/Moixent	1		-	1
Moncada	3		-	3
Museros	1		-	1
Navarrés	1		-	1
Oliva	4		3	7
Ontinyent	9		4	13
Paiporta	2		2	4
Paterna	13		5	18
Picanya	1		1	2
Picassent	3		2	5
Puçol	2		-	2
Quart de Poblet	3		-	3
Rafelbunyol	1		-	1
Requena	6		-	6
Riba-roja de Túria	2		-	2
Riola	1		-	1
Rocafort	2		1	3
Sagunt/Sagunto	7		5	12
San Antonio de Benagéber	1		-	1
Sedaví	1		-	1

Oferta turística municipal y comarcal 2019

AGENCIAS de VIAJES				(31/12/2019)
	CENTRALES		SUCURSALES	TOTAL GENERAL
Provincia Valencia (cont.)				
Municipio	Única		Única	Total
Serra	1		-	1
Silla	2		-	2
Sueca	7		2	9
Tavernes Blanques	3		1	4
Tavernes de la Valldigna	2		-	2
Torrent	12		3	15
Torres Torres	1		-	1
Tous	2		-	2
Tuéjar	1		-	1
Turís	2		-	2
Utiel	3		1	4
València	251		109	360
Venta del Moro	2		-	2
Vilallonga/Villalonga	1		-	1
Vilamarxant	1		-	1
Villanueva de Castellón	1		-	1
Vinalesa	2		-	2
Xàtiva	5		3	8
Xeraco	1		-	1
Xirivella	5		4	9
Total provincia de Valencia	524		182	706

Fuente: Turisme Comunitat Valenciana

En agosto de 2019 ha finalizado el régimen transitorio de adaptación del decreto 101/2018, de 27 de julio, del Consell por el que se aprueba el **nuevo Reglamento de agencias de viajes de la Comunitat Valenciana**. Este decreto modifica el artículo 14 (reproducción del 163 de la Ley general para la defensa de consumidores y usuarios) y tiene una repercusión directa sobre la clasificación haciéndola innecesaria, de forma que las modalidades mayorista y minorista quedan agrupadas en una sola.

Oferta turística municipal y comarcal 2019

EMPRESAS DE TURISMO ACTIVO

(31/12/2019)

NÚMERO

Provincia Valencia

Municipio	
Albal	1
Alfara de la Baronia	1
Algimia de Alfara	1
Alzira	1
Andilla	1
Benagéber	1
Benaguasil	1
Bétera	1
Bocairent	2
Buñol	1
Canet d'En Berenguer	1
Carlet	1
Catarroja	1
Chulilla	1
Cofrentes	3
Cullera	11
Daimús	1
Estivella	1
Gandia	4
Godella	1
Jarafuel	1
La Pobla de Farnals	2
La Pobla de Vallbona	1
Llutxent	1
Manises	1
Massalfassar	2
Massanassa	1
Mislata	1
Moncada	1
Museros	1
Navarrés	1
Oliva	6
Paterna	3
Picassent	2
Piles	1
Rafelbunyol	2
Real	1

Oferta turística municipal y comarcal 2019

EMPRESAS DE TURISMO ACTIVO

(31/12/2019)

NÚMERO

Provincia Valencia (cont.)

Municipio	
Requena	1
San Antonio de Benagéber	1
Sedaví	1
Silla	1
Sot de Chera	1
Sueca	3
Tavernes de la Valldigna	1
Torrent	3
Tuéjar	1
Utiel	1
València	32
Venta del Moro	2
Vilamarxant	3
Villanueva de Castellón	1
Villargordo del Cabriel	3
Xàtiva	2
Xirivella	1
Total provincia Valencia	122

Fuente: Turisme Comunitat Valenciana

OFERTA TURÍSTICA COMARCAL

Hoteles

Hostales

Pensiones

Apartamentos

Campings

Casas Rurales

Albergues

Restaurantes

Agencias de Viajes

Empresas de Turismo Activo

Oferta turística municipal y comarcal 2019

HOTELES																			
(31/12/2019)																			
Comarca	NÚMERO						PLAZAS						HABITACIONES						
	Estrellas						Estrellas						Estrellas						
	Una	Dos	Tres	Cuatro	Cinco	Total	Una	Dos	Tres	Cuatro	Cinco	Total	Una	Dos	Tres	Cuatro	Cinco	Total	
Provincia de Alicante																			
LA VEGA BAJA	9	7	13	7	1	37	427	372	2.676	1.262	240	4.977	227	203	1.299	634	117	2.480	
EL BAIX VINALOPO	2	5	5	4	-	16	75	499	636	627	-	1.837	40	252	330	311	-	933	
EL COMTAT	-	2	2	-	-	4	-	71	152	-	-	223	-	40	87	-	-	127	
EL VINALOPO	3	-	2	1	-	6	91	-	58	140	-	289	57	-	31	89	-	177	
L'ALACANTI	5	9	24	14	1	53	332	498	2.865	4.396	162	8.253	165	274	1.487	2.224	80	4.230	
L'ALCOIA	3	4	3	3	-	13	57	98	260	236	-	651	32	62	135	117	-	346	
ALTO VINALOPO	3	1	1	1	-	6	101	16	44	80	-	241	60	9	23	39	-	131	
LA MARINA ALTA	6	17	22	17	1	63	189	603	2.476	3.787	372	7.427	103	322	1.248	1.843	183	3.699	
LA MARINA BAIXA	14	26	69	52	7	168	804	3.534	20.762	19.882	1.921	46.903	398	1.848	10.491	9.971	917	23.625	
Provincia de Castellón																			
EL ALTO MIJARES	1	2	4	-	-	7	20	125	419	-	-	564	7	65	209	-	-	281	
EL ALTO PALANCIA	3	1	3	1	-	8	50	19	169	73	-	311	26	10	86	36	-	158	
EL BAIX MAESTRAT	14	20	12	17	-	63	378	1.071	2.125	8.102	-	11.676	191	547	915	3.462	-	5.115	
ELS PORTS	1	3	5	-	-	9	21	69	197	-	-	287	10	39	101	-	-	150	
L'ALCALATEN	3	-	1	-	-	4	75	-	17	-	-	92	37	-	6	-	-	43	
L'ALT MAESTRAT	1	6	1	1	-	9	60	322	26	16	-	424	30	164	13	7	-	214	
LA PLANA ALTA	10	20	12	15	1	58	395	1.166	1.623	5.139	374	8.697	224	598	825	2.565	183	4.395	
LA PLANA BAIXA	2	4	6	4	-	16	51	205	487	275	-	1.018	30	113	267	134	-	544	
Provincia de Valencia																			
EL CAMP DE MORVEDRE	-	6	2	3	-	11	-	265	262	608	-	1.135	-	132	134	300	-	566	
EL CAMP DE TURIA	-	1	5	1	-	7	-	76	237	82	-	395	-	46	120	40	-	206	
EL RINCON DE ADEMUZ	-	1	-	-	-	1	-	40	-	-	-	40	-	19	-	-	-	19	
EL VALLE DE COFRENTES-AYORA	-	-	2	1	-	3	-	-	550	104	-	654	-	-	278	51	-	329	
L'HORTA NORD	5	1	7	2	-	15	141	67	889	369	-	1.466	83	45	428	185	-	741	
L'HORTA OEST	6	5	5	5	-	21	703	562	724	1.175	-	3.164	359	281	368	595	-	1.603	
L'HORTA SUD	1	1	2	3	-	7	174	66	179	505	-	924	87	40	98	257	-	482	
LA CANAL DE NAVARRÉS	1	1	1	-	-	3	13	20	38	-	-	71	4	10	19	-	-	33	
LA COSTERA	2	1	1	1	-	5	25	63	62	40	-	190	12	39	30	19	-	100	
LA HOYA DE BUÑOL	2	1	2	-	-	5	58	26	219	-	-	303	29	14	110	-	-	153	
LA PLANA DE UTIEL-REQUENA	2	6	2	-	-	10	71	224	90	-	-	385	38	117	57	-	-	212	
LA RIBERA ALTA	3	4	4	-	-	11	130	135	293	-	-	558	68	75	164	-	-	307	
LA RIBERA BAIXA	2	8	5	3	-	18	36	294	707	808	-	1.845	20	166	367	404	-	957	
LA SAFOR	5	7	17	7	-	36	117	314	3.357	2.822	-	6.610	67	161	1.723	1.275	-	3.226	
LA VALL D'ALBAIDA	1	3	3	1	1	9	10	107	91	61	25	294	5	57	44	36	12	154	
LOS SERRANOS	1	3	-	-	-	4	57	109	-	-	-	166	29	55	-	-	-	84	
VALENCIA	3	10	32	41	7	93	134	659	4.266	10.188	1.624	16.871	79	339	2.248	5.238	812	8.716	
Total Comunitat Valenciana	114	186	275	205	19	799	4.795	11.695	46.956	60.777	4.718	128.941	2.517	6.142	23.741	29.832	2.304	64.536	

Fuente: Turisme Comunitat Valenciana

Oferta turística municipal y comarcal 2019

Comarca	HOSTALES		
	(31/12/2019)		
	NÚMERO	PLAZAS	HABITACIONES
	Única	Única	Única
Provincia de Alicante			
LA VEGA BAJA	10	281	165
EL BAIX VINALOPO	9	377	209
EL COMTAT	3	80	47
EL VINALOPO	7	126	78
L'ALACANTI	23	855	465
L'ALCOIA	1	57	29
LA MARINA ALTA	22	616	315
LA MARINA BAIXA	21	718	356
Provincia de Castellón			
EL ALTO MIJARES	5	87	45
EL ALTO PALANCIA	5	112	67
EL BAIX MAESTRAT	10	199	101
ELS PORTS	7	155	75
L'ALCALATEN	1	20	8
L'ALT MAESTRAT	4	213	124
LA PLANA ALTA	14	445	236
LA PLANA BAIXA	6	192	96
Provincia de Valencia			
EL CAMP DE MORVEDRE	2	55	34
EL CAMP DE TURIA	3	42	25
EL RINCON DE ADEMUZ	1	56	30
EL VALLE DE COFRENTES-AYORA	1	12	6
L'HORTA NORD	1	30	13
L'HORTA OEST	4	113	67
L'HORTA SUD	3	296	152
LA CANAL DE NAVARRÉS	1	22	12
LA COSTERA	2	40	20
LA HOYA DE BUÑOL	4	149	103
LA PLANA DE UTIEL-REQUENA	4	186	91
LA RIBERA ALTA	3	82	43
LA RIBERA BAIXA	6	198	93
LA SAFOR	6	154	77
LA VALL D'ALBAIDA	1	11	6
LOS SERRANOS	4	49	29
VALENCIA	22	808	428
Total Comunitat Valenciana	216	6.836	3.645

Fuente: Turisme Comunitat Valenciana

Oferta turística municipal y comarcal 2019

Comarca	PENSIONES		
	(31/12/2019)		
	NÚMERO	PLAZAS	HABITACIONES
	Única	Única	Única
Provincia de Alicante			
LA VEGA BAJA	7	196	110
EL BAIX VINALOPO	3	65	38
EL COMTAT	3	58	31
EL VINALOPO	2	19	11
L'ALACANTI	47	928	498
ALTO VINALOPO	2	23	11
LA MARINA ALTA	29	421	210
LA MARINA BAIXA	15	487	265
Provincia de Castellón			
EL ALTO MIJARES	1	19	10
EL ALTO PALANCIA	1	25	13
EL BAIX MAESTRAT	17	289	151
ELS PORTS	1	16	8
L'ALCALATEN	1	15	8
L'ALT MAESTRAT	2	36	17
LA PLANA ALTA	8	151	83
LA PLANA BAIXA	5	83	49
Provincia de Valencia			
EL CAMP DE MORVEDRE	4	68	40
EL CAMP DE TURIA	7	96	57
EL RINCON DE ADEMUZ	2	31	16
EL VALLE DE COFRENTES-AYORA	4	54	28
L'HORTA NORD	3	68	44
L'HORTA OEST	5	63	36
L'HORTA SUD	3	93	53
LA COSTERA	5	89	51
LA HOYA DE BUÑOL	5	118	61
LA PLANA DE UTIEL-REQUENA	9	136	76
LA RIBERA ALTA	5	98	68
LA RIBERA BAIXA	4	44	26
LA SAFOR	8	131	71
LA VALL D'ALBAIDA	9	141	77
LOS SERRANOS	2	13	8
VALENCIA	54	1.411	707
Total Comunitat Valenciana	273	5.485	2.932

Fuente: Turisme Comunitat Valenciana

Oferta turística municipal y comarcal 2019

APARTAMENTOS									
(31/12/2019)									
Comarca	NÚMERO				PLAZAS				
	Categorías				Categorías				
	Estándar	Primera	Superior	Total	Estándar	Primera	Superior	Total	
Provincia de Alicante									
LA VEGA BAJA	9.451	316	173	9.940	42.412	1.581	949	44.942	
EL BAIX VINALOPO	2.246	94	41	2.381	11.015	548	227	11.790	
EL COMTAT	38	2 -		40	210	12 -		222	
EL VINALOPO	36	3	1	40	237	23	3	263	
L'ALACANTI	5.018	329	231	5.578	23.810	1.442	1.296	26.548	
L'ALCOIA	78	7 -		85	341	42 -		383	
ALTO VINALOPO	15	1 -		16	106	26 -		132	
LA MARINA ALTA	17.672	971	464	19.107	97.612	5.624	3.002	106.238	
LA MARINA BAIXA	12.862	1.489	206	14.557	51.548	6.109	1.190	58.847	
Provincia de Castellón									
EL ALTO MIJARES	107	-	-	107	535	-	-	535	
EL ALTO PALANCIA	137	-	-	137	706	-	-	706	
EL BAIX MAESTRAT	6.869	232	48	7.149	36.023	1.000	284	37.307	
ELS PORTS	92	4	3	99	441	10	10	461	
L'ALCALATEN	28	-	-	28	171	-	-	171	
L'ALT MAESTRAT	200	2	-	202	898	11	-	909	
LA PLANA ALTA	5.437	8	5	5.450	29.833	49	32	29.914	
LA PLANA BAIXA	459	1	1	461	2.335	4	8	2.347	
Provincia de Valencia									
EL CAMP DE MORVEDRE	679	8	4	691	3.271	52	24	3.347	
EL CAMP DE TURIA	136	2	1	139	909	20	12	941	
EL RINCON DE ADEMUZ	17	-	-	17	90	-	-	90	
EL VALLE DE COFRENTES-AYORA	34	-	-	34	134	-	-	134	
L'HORTA NORD	664	14	7	685	3.505	74	41	3.620	
L'HORTA OEST	63	2	-	65	385	12	-	397	
L'HORTA SUD	29	1	-	30	203	3	-	206	
LA CANAL DE NAVARRÉS	33	1	-	34	240	10	-	250	
LA COSTERA	32	-	-	32	175	-	-	175	
LA HOYA DE BUÑOL	60	1	1	62	374	10	8	392	
LA PLANA DE UTIEL-REQUENA	61	-	-	61	292	-	-	292	
LA RIBERA ALTA	51	2	1	54	362	8	6	376	
LA RIBERA BAIXA	1.333	52	5	1.390	6.953	226	37	7.216	
LA SAFOR	5.998	53	25	6.076	32.103	302	165	32.570	
LA VALL D'ALBAIDA	54	1	-	55	304	10	-	314	
LOS SERRANOS	69	1	-	70	341	7	-	348	
VALENCIA	5.703	59	9	5.771	26.917	305	54	27.276	
Total Comunitat Valenciana	75.761	3.656	1.226	80.643	374.791	17.520	7.348	399.659	

Fuente: Turisme Comunitat Valenciana

Oferta turística municipal y comarcal 2019

CAMPINGS																			
(31/12/2019)																			
Comarca	NÚMERO						PLAZAS						PARCELAS						
	Categorías						Categorías						Categorías						
	Una	Dos	Tres	Cuatro	Cinco	Total	Una	Dos	Tres	Cuatro	Cinco	Total	Una	Dos	Tres	Cuatro	Cinco	Total	
Provincia de Alicante																			
LA VEGA BAJA	1	-	4	1	1	7	42	-	1.591	795	698	3.126	14	-	465	220	164	863	
EL BAIX VINALOPO	1	-	1	1	2	5	69	-	1.368	193	4.941	6.571	23	-	448	51	1.522	2.044	
L'ALACANTI	-	2	3	-	-	5	-	216	884	-	-	1.100	-	72	230	-	-	302	
ALTO VINALOPO	1	-	-	-	-	1	38	-	-	-	-	38	6	-	-	-	-	6	
LA MARINA ALTA	-	1	10	4	-	15	-	180	3.698	1.445	-	5.323	-	60	1.044	424	-	1.528	
LA MARINA BAIXA	2	2	8	4	1	17	229	412	9.480	3.474	666	14.261	62	124	3.020	180	166	3.552	
Provincia de Castellón																			
EL ALTO PALANCIA	-	-	2	3	-	5	-	-	620	941	-	1.561	-	-	187	219	-	406	
EL BAIX MAESTRAT	2	-	11	5	-	18	568	-	4.206	3.523	-	8.297	166	-	1.064	791	-	2.021	
L'ALT MAESTRAT	-	-	2	-	-	2	-	-	345	-	-	345	-	-	105	-	-	105	
LA PLANA ALTA	-	-	7	6	1	14	-	-	3.062	4.018	1.981	9.061	-	-	906	1.044	503	2.453	
LA PLANA BAIXA	-	-	2	2	-	4	-	-	1.080	1.065	-	2.145	-	-	248	275	-	523	
Provincia de Valencia																			
EL CAMP DE MORVEDRE	-	-	1	1	-	2	-	-	515	384	-	899	-	-	62	99	-	161	
EL CAMP DE TURIA	-	-	1	-	-	1	-	-	120	-	-	120	-	-	40	-	-	40	
EL VALLE DE COFRENTES-AYORA	-	-	-	1	-	1	-	-	-	357	-	357	-	-	-	79	-	79	
L'HORTA NORD	-	-	2	-	-	2	-	-	1.692	-	-	1.692	-	-	347	-	-	347	
LA CANAL DE NAVARRÉS	1	-	3	1	-	5	260	-	704	203	-	1.167	44	-	164	61	-	269	
LA PLANA DE UTIEL-REQUENA	-	-	1	1	-	2	-	-	72	425	-	497	-	-	10	76	-	86	
LA RIBERA BAIXA	-	-	3	1	-	4	-	-	4.300	500	-	4.800	-	-	737	147	-	884	
LA SAFOR	1	-	11	3	-	15	84	-	5.165	2.236	-	7.485	28	-	1.138	610	-	1.776	
LA VALL D'ALBAIDA	1	-	2	-	-	3	162	-	1.087	-	-	1.249	54	-	228	-	-	282	
LOS SERRANOS	-	-	1	-	-	1	-	-	630	-	-	630	-	-	154	-	-	154	
VALENCIA	-	-	2	-	-	2	-	-	1.021	-	-	1.021	-	-	203	-	-	203	
Total Comunitat Valenciana	10	5	77	34	5	131	1.452	808	41.640	19.559	8.286	71.745	397	256	10.800	4.276	2.355	18.084	

Fuente: Turisme Comunitat Valenciana

Oferta turística municipal y comarcal 2019

CASAS RURALES

(31/12/2019)

Comarca	NÚMERO						PLAZAS					
	Categorías						Categorías					
	Una	Dos	Tres	Cuatro	Cinco	Total	Una	Dos	Tres	Cuatro	Cinco	Total
Provincia de Alicante												
LA VEGA BAJA	-	9	1	-	-	10	-	83	12	-	-	95
EL BAIX VINALOPO	-	1	-	-	-	1	-	10	-	-	-	10
EL COMTAT	6	32	1	4	-	43	32	264	8	52	-	356
EL VINALOPO	1	14	-	3	-	18	6	133	-	42	-	181
L'ALACANTI	3	19	-	1	-	23	25	151	-	8	-	184
L'ALCOIA	1	13	-	-	-	14	3	117	-	-	-	120
ALTO VINALOPO	1	11	-	1	-	13	8	98	-	10	-	116
LA MARINA ALTA	6	63	3	8	-	80	71	533	31	88	-	723
LA MARINA BAIXA	1	48	-	2	-	51	4	380	-	23	-	407
Provincia de Castellón												
EL ALTO MIJARES	1	23	2	1	-	27	16	142	15	9	-	182
EL ALTO PALANCIA	5	46	1	1	-	53	30	386	6	8	-	430
EL BAIX MAESTRAT	2	48	7	6	1	64	7	355	46	57	12	477
ELS PORTS	3	64	-	1	-	68	38	434	-	8	-	480
L'ALCALATEN	2	26	-	1	-	29	15	212	-	11	-	238
L'ALT MAESTRAT	-	116	-	3	-	119	-	824	-	10	-	834
LA PLANA ALTA	3	39	2	7	-	51	15	302	19	60	-	396
LA PLANA BAIXA	2	9	1	-	-	12	15	72	12	-	-	99
Provincia de Valencia												
EL CAMP DE MORVEDRE	3	9	-	-	-	12	19	74	-	-	-	93
EL CAMP DE TÚRIA	2	20	1	-	-	23	15	102	4	-	-	121
EL RINCON DE ADEMUZ	4	12	1	-	-	17	26	83	12	-	-	121
EL VALLE DE COFRENTES-AYORA	1	27	-	1	-	29	7	218	-	13	-	238
LA CANAL DE NAVARRÉS	5	36	1	1	-	43	44	304	6	13	-	367
LA COSTERA	1	12	-	-	1	14	10	113	-	-	13	136
LA HOYA DE BUÑOL	1	17	-	-	-	18	5	162	-	-	-	167
LA PLANA DE UTIEL-REQUENA	4	32	-	1	-	37	41	294	-	9	-	344
LA RIBERA ALTA	1	9	1	2	-	13	6	81	8	25	-	120
LA RIBERA BAIXA	1	8	2	1	-	12	6	73	15	10	-	104
LA SAFOR	3	6	-	1	1	11	25	53	-	14	13	105
LA VALL D'ALBAIDA	1	40	4	3	1	49	4	343	41	35	6	429
LOS SERRANOS	12	72	-	1	-	85	78	433	-	4	-	515
Total Comunitat Valenciana	76	881	28	50	4	1.039	571	6.829	235	509	44	8.188

Fuente: Turisme Comunitat Valenciana

Oferta turística municipal y comarcal 2019

ALBERGUES		
(31/12/2019)		
	NÚMERO	PLAZAS
Comarca	Estándar	Estándar
Provincia Alicante		
LA VEGA BAJA	1	52
EL COMTAT	6	290
EL VINALOPO	2	116
L'ALCOIA	3	191
ALTO VINALOPO	2	186
LA MARINA ALTA	2	68
Provincia de Castellón		
EL ALTO MIJARES	5	208
EL ALTO PALANCIA	2	120
EL BAIX MAESTRAT	2	86
ELS PORTS	6	261
L'ALCALATEN	1	18
L'ALT MAESTRAT	1	60
LA PLANA ALTA	2	50
LA PLANA BAIXA	2	64
Provincia de Valencia		
EL CAMP DE MORVEDRE	1	32
EL CAMP DE TURIA	1	26
EL RINCON DE ADEMUZ	2	94
EL VALLE DE COFRENTES-AYORA	3	180
L'HORTA OEST	2	106
LA CANAL DE NAVARRÉS	2	143
LA COSTERA	3	138
LA HOYA DE BUÑOL	2	154
LA PLANA DE UTIEL-REQUENA	4	206
LA RIBERA ALTA	1	66
LA VALL D'ALBAIDA	2	30
LOS SERRANOS	5	496
Total Comunitat Valenciana	65	3.441

Fuente: Turisme Comunitat Valenciana

Con respecto a 2015, los albergues de ciudad o urbanos dejan de clasificarse según la disposición adicional 2 del Decreto de Alojamiento Rural para recogerse en el Decreto 75/2015 de Establecimientos Hoteleros, publicado en el DOCV 7529 de 20 de mayo, de 2015. La oferta de este grupo puede consultarse en la sección *Establecimientos Hoteleros* del apartado *Principales Resultados*.

Oferta turística municipal y comarcal 2019

RESTAURANTES									
(31/12/2019)									
Comarca	NÚMERO				PLAZAS				
	Categorías			Total	Categorías				Total
Tercera	Segunda	Primera	Tercera		Segunda	Primera	Total		
Provincia Alicante									
LA VEGA BAJA	1.365	40	9	1.414	73.581	1.665	254	75.500	
EL BAIX VINALOPO	593	18	4	615	37.827	1.497	81	39.405	
EL COMTAT	49	4	1	54	3.250	161	50	3.461	
EL VINALOPO	211	4	2	217	12.740	205	0	12.945	
L'ALACANTI	1.245	71	3	1.319	67.256	4.288	230	71.774	
L'ALCOIA	131	11	1	143	9.621	565	100	10.286	
ALTO VINALOPO	74	8	1	83	5.277	657	34	5.968	
LA MARINA ALTA	1.404	194	14	1.612	54.933	6.931	179	62.043	
LA MARINA BAIXA	1.274	71	11	1.356	56.122	4.222	396	60.740	
Provincia de Castellón									
EL ALTO MIJARES	25	1	1	27	1.382	99	120	1.601	
EL ALTO PALANCIA	75	5	-	80	4.929	630	-	5.559	
EL BAIX MAESTRAT	408	29	-	437	20.628	1.666	-	22.294	
ELS PORTS	33	2	-	35	2.037	130	-	2.167	
L'ALCALATEN	58	2	-	60	3.056	434	-	3.490	
L'ALT MAESTRAT	26	1	-	27	1.662	50	-	1.712	
LA PLANA ALTA	620	37	1	658	45.207	5.375	70	50.652	
LA PLANA BAIXA	381	15	2	398	27.134	1.572	57	28.763	
Provincia de Valencia									
EL CAMP DE MORVEDRE	218	12	6	236	13.483	606	290	14.379	
EL CAMP DE TURIA	297	15	4	316	22.498	1.708	198	24.404	
EL RINCON DE ADEMUZ	6	-	-	6	395	-	-	395	
EL VALLE DE COFRENTES-AYORA	20	1	-	21	941	450	-	1.391	
L'HORTA NORD	413	13	4	430	27.307	1.606	822	29.735	
L'HORTA OEST	546	17	3	566	44.118	1.311	419	45.848	
L'HORTA SUD	335	7	2	344	28.751	415	185	29.351	
LA CANAL DE NAVARRÉS	40	-	1	41	2.291	-	260	2.551	
LA COSTERA	143	8	2	153	7.486	526	351	8.363	
LA HOYA DE BUÑOL	96	5	-	101	6.885	1.256	-	8.141	
LA PLANA DE UTIEL-REQUENA	87	7	-	94	4.686	440	-	5.126	
LA RIBERA ALTA	319	13	2	334	18.456	2.043	0	20.499	
LA RIBERA BAIXA	303	10	3	316	21.053	819	102	21.974	
LA SAFOR	638	24	3	665	37.173	2.155	0	39.328	
LA VALL D'ALBAIDA	163	4	1	168	9.641	305	100	10.046	
LOS SERRANOS	64	1	1	66	3.993	48	0	4.041	
VALENCIA	2.254	141	37	2.432	120.077	9.510	4.756	134.343	
Total Comunitat Valenciana	13.914	791	119	14.824	795.876	53.345	9.054	858.275	

Fuente: Turisme Comunitat Valenciana

Nota: se detecta que, según el Registro, en algunos restaurantes el número de plazas es cero (n.d.)

Oferta turística municipal y comarcal 2019

AGENCIAS DE VIAJES			
(31/12/2019)			
	CENTRALES	SUCURSALES	TOTAL GENERAL
Comarca	Única	Única	Total
Provincia Alicante			
LA VEGA BAJA	61	24	85
EL BAIX VINALOPO	40	17	57
EL COMTAT	7	1	8
EL VINALOPO	34	11	45
L'ALACANTI	90	40	130
L'ALCOIA	23	11	34
ALTO VINALOPO	7	3	10
LA MARINA ALTA	39	4	43
LA MARINA BAIXA	71	29	100
Provincia de Castellón			
EL ALTO PALANCIA	3	1	4
EL BAIX MAESTRAT	10	8	18
ELS PORTS	2	-	2
L'ALCALATEN	2	2	4
LA PLANA ALTA	43	14	57
LA PLANA BAIXA	17	10	27
Provincia de Valencia			
EL CAMP DE MORVEDRE	9	5	14
EL CAMP DE TURIA	21	6	27
EL VALLE DE COFRENTES-AYORA	2	-	2
L'HORTA NORD	32	5	37
L'HORTA OEST	53	17	70
L'HORTA SUD	24	9	33
LA CANAL DE NAVARRÉS	2	-	2
LA COSTERA	15	3	18
LA HOYA DE BUÑOL	4	-	4
LA PLANA DE UTIEL-REQUENA	11	1	12
LA RIBERA ALTA	40	9	49
LA RIBERA BAIXA	16	3	19
LA SAFOR	28	10	38
LA VALL D'ALBAIDA	15	5	20
LOS SERRANOS	1	-	1
VALENCIA	251	109	360
Total Comunidad Valenciana	973	357	1.330

Fuente: Turisme Comunitat Valenciana

En agosto de 2019 se finalizó el régimen transitorio de adaptación del Decreto 101/2018, de 27 de julio, del Consejo por el que se aprueba el nuevo Reglamento de agencias

Oferta turística municipal y comarcal 2019

EMPRESAS DE TURISMO ACTIVO	
(31/12/2019)	
NÚMERO	
Comarca	Única
Provincia Alicante	
LA VEGA BAJA	41
EL BAIX VINALOPO	19
EL COMTAT	3
EL VINALOPO	2
L'ALACANTI	49
L'ALCOIA	12
ALTO VINALOPO	2
LA MARINA ALTA	72
LA MARINA BAIXA	33
Provincia de Castellón	
EL ALTO MIJARES	2
EL ALTO PALANCIA	4
EL BAIX MAESTRAT	14
ELS PORTS	4
L'ALCALATEN	5
L'ALT MAESTRAT	1
LA PLANA ALTA	29
LA PLANA BAIXA	4
Provincia de Valencia	
EL CAMP DE MORVEDRE	4
EL CAMP DE TURIA	7
EL VALLE DE COFRENTES-AYORA	4
L'HORTA NORD	9
L'HORTA OEST	9
L'HORTA SUD	7
LA CANAL DE NAVARRÉS	1
LA COSTERA	2
LA HOYA DE BUÑOL	1
LA PLANA DE UTIEL-REQUENA	7
LA RIBERA ALTA	4
LA RIBERA BAIXA	14
LA SAFOR	13
LA VALL D'ALBAIDA	3
LOS SERRANOS	5
VALENCIA	32
Total Comunitat Valenciana	418

Fuente: Turisme Comunitat Valenciana

EVOLUCIÓN DE LA OFERTA TURÍSTICA EN LA COMUNITAT VALENCIANA 1990-2019

Hoteles

Hostales

Pensiones

Apartamentos

Campings

Casas Rurales

Albergues

Restaurantes

Agencias de Viajes

Empresas de Turismo Activo

Oferta turística municipal y comarcal 2019

HOTELES

Evolución de la oferta turística de la Comunitat Valenciana 1990-2019

Año	NÚMERO						PLAZAS					
	Estrellas						Estrellas					
	Una	Dos	Tres	Cuatro	Cinco	Total	Una	Dos	Tres	Cuatro	Cinco	Total
1990	109	115	96	23	4	347	10.174	15.260	27.408	6.850	1.179	60.871
1991	119	121	102	22	4	368	10.101	16.048	30.077	6.665	1.179	64.070
1992	115	126	103	23	4	371	10.242	16.758	30.653	6.786	1.179	65.618
1993	128	127	111	25	4	395	8.855	17.564	33.582	7.248	1.421	68.670
1994	120	138	131	25	4	418	6.547	17.313	38.633	6.952	1.415	70.860
1995	109	156	148	31	4	448	5.287	17.802	40.429	8.880	1.433	73.831
1996	113	154	153	32	5	457	5.168	18.359	40.966	9.862	1.532	75.887
1997	111	156	154	34	5	460	5.046	17.887	40.877	10.363	1.502	75.675
1998	113	159	157	37	6	472	5.501	17.962	40.179	11.769	1.602	77.013
1999	113	155	164	44	6	482	5.543	16.032	43.461	13.074	1.602	79.712
2000	117	154	173	50	6	500	5.729	15.644	43.043	14.584	1.708	80.708
2001	116	158	184	63	6	527	5.728	15.832	44.288	18.101	1.722	85.671
2002	120	165	192	74	7	558	6.031	15.852	44.846	23.977	2.042	92.748
2003	124	167	202	85	10	588	6.515	15.521	46.312	27.452	2.870	98.670
2004	123	174	214	97	11	619	6.389	15.149	48.022	31.228	3.090	103.878
2005	117	173	227	106	14	637	5.935	15.036	49.679	33.583	3.921	108.154
2006	118	174	234	116	16	658	5.959	15.205	49.817	36.725	4.983	112.689
2007	117	173	237	128	19	674	5.814	15.135	48.295	40.797	6.407	116.448
2008	117	176	241	138	20	692	5.898	15.154	49.619	44.161	6.328	121.160
2009	119	177	248	146	22	712	5.904	14.474	49.763	45.891	6.377	122.409
2010	118	184	259	158	20	739	5.837	14.271	49.751	48.309	6.049	124.217
2011	117	177	266	160	19	739	5.920	13.328	49.552	49.958	5.435	124.193
2012	120	175	267	169	17	748	5.977	12.983	49.223	51.340	4.553	124.076
2013	118	173	266	171	17	745	5.903	12.535	48.987	51.986	4.390	123.801
2014	118	172	269	172	17	748	5.660	12.405	49.157	52.279	4.390	123.891
2015	117	172	270	173	17	749	5.586	11.900	48.786	52.841	4.390	123.503
2016	114	171	274	183	17	759	5.336	11.753	48.257	55.166	4.390	124.902
2017	112	183	274	189	18	776	5.212	11.978	47.522	56.934	4.612	126.258
2018	113	181	274	195	18	781	5.185	11.759	47.610	57.691	4.656	126.901
2019	114	186	275	205	19	799	4.795	11.695	46.956	60.777	4.718	128.941

Fuente: Turisme Comunitat Valenciana

Oferta turística municipal y comarcal 2019
HOTELES

Evolución de la oferta turística de la Comunitat Valenciana 1990-2019. Tasa de variación interanual (%)

Año	NÚMERO						Total	PLAZAS						Total
	Estrellas							Estrellas						
	Una	Dos	Tres	Cuatro	Cinco			Una	Dos	Tres	Cuatro	Cinco		
1991	9,2	5,2	6,3	-4,3	--	6,1	-0,7	5,2	9,7	-2,7	--	5,3		
1992	-3,4	4,1	1,0	4,5	0,0	0,8	1,4	4,4	1,9	1,8	0,0	2,4		
1993	11,3	0,8	7,8	8,7	0,0	6,5	-13,5	4,8	9,6	6,8	20,5	4,7		
1994	-6,3	8,7	18,0	0,0	0,0	5,8	-26,1	-1,4	15,0	-4,1	-0,4	3,2		
1995	-9,2	13,0	13,0	24,0	0,0	7,2	-19,2	2,8	4,6	27,7	1,3	4,2		
1996	3,7	-1,3	3,4	3,2	25,0	2,0	-2,3	3,1	1,3	11,1	6,9	2,8		
1997	-1,8	1,3	0,7	6,3	0,0	0,7	-2,4	-2,6	-0,2	5,1	-2,0	-0,3		
1998	1,8	1,9	1,9	8,8	20,0	2,6	9,0	0,4	-1,7	13,6	6,7	1,8		
1999	0,0	-2,5	4,5	18,9	0,0	2,1	0,8	-10,7	8,2	11,1	0,0	3,5		
2000	3,5	-0,6	5,5	13,6	0,0	3,7	3,4	-2,4	-1,0	11,5	6,6	1,2		
2001	-0,9	2,6	6,4	26,0	0,0	5,4	0,0	1,2	2,9	24,1	0,8	6,1		
2002	3,4	4,4	4,3	17,5	16,7	5,9	5,3	0,1	1,3	32,5	18,6	8,3		
2003	3,3	1,2	5,2	14,9	42,9	5,4	8,0	-2,1	3,3	14,5	40,5	6,4		
2004	-0,8	4,2	5,9	14,1	10,0	5,3	-1,9	-2,4	3,7	13,8	7,7	5,3		
2005	-4,9	-0,6	6,1	9,3	27,3	2,9	-7,1	-0,7	3,5	7,5	26,9	4,1		
2006	0,9	0,6	3,1	9,4	14,3	3,3	0,4	1,1	0,3	9,4	27,1	4,2		
2007	-0,8	-0,6	1,3	10,3	18,8	2,4	-2,4	-0,5	-3,1	11,1	28,6	3,3		
2008	0,0	1,7	1,7	7,8	5,3	2,7	1,4	0,1	2,7	8,2	-1,2	4,0		
2009	1,7	0,6	2,9	5,8	10,0	2,9	0,1	-4,5	0,3	3,9	0,8	1,0		
2010	-0,8	4,0	4,4	8,2	-9,1	3,8	-1,1	-1,4	0,0	5,3	-5,1	1,5		
2011	-0,8	-3,8	2,7	1,3	-5,0	0,0	1,4	-6,6	-0,4	3,4	-10,2	0,0		
2012	2,6	-1,1	0,4	5,6	-10,5	1,2	1,0	-2,6	-0,7	2,8	-16,2	-0,1		
2013	-1,7	-1,1	-0,4	1,2	0,0	-0,4	-1,2	-3,5	-0,5	1,3	-3,6	-0,2		
2014	0,0	-0,6	1,1	0,6	0,0	0,4	-4,1	-1,0	0,3	0,6	0,0	0,1		
2015	-0,8	0,0	0,4	0,6	0,0	0,1	-1,3	-4,1	-0,8	1,1	0,0	-0,3		
2016	-2,6	-0,6	1,5	5,8	0,0	1,3	-4,5	-1,2	-1,1	4,4	0,0	1,1		
2017	-1,8	7,0	0,0	3,3	5,9	2,2	-2,3	1,9	-1,5	3,2	5,1	1,1		
2018	0,9	-1,1	0,0	3,2	0,0	0,6	-0,5	-1,8	0,2	1,3	1,0	0,5		
2019	0,9	2,8	0,4	5,1	5,6	2,3	-7,5	-0,5	-1,4	5,3	1,3	1,6		

Fuente: Turisme Comunitat Valenciana

Nota: Con respecto a 2015, los albergues de ciudad o urbanos dejan de clasificarse según la disposición adicional 2 del Decreto de Alojamiento Rural para recogerse en el Decreto 75/2015 de Establecimientos Hoteleros, publicado en el DOCV 7529 de 20 de mayo de 2015. La oferta de este grupo puede consultarse en la sección Establecimientos Hoteleros del apartado Principales Resultados.

Oferta turística municipal y comarcal 2019

HOSTALES

Evolución de la oferta turística de la Comunitat Valenciana 1990-2019

Año	NÚMERO				PLAZAS			
	Estrellas			Total	Estrellas			Total
	Una	Dos	Tres		Una	Dos	Tres	
1990	231	117	10	358	8.008	4.574	614	13.196
1991	207	95	9	311	7.253	3.656	601	11.510
1992	200	92	8	300	7.105	3.560	544	11.209
1993	175	89	7	271	6.359	3.393	422	10.174
1994	174	83	5	262	6.407	3.222	322	9.951
1995	161	62	4	227	5.832	2.464	247	8.543
1996	133	41	3	177	5.119	1.729	197	7.045
1997	127	41	3	171	4.907	1.671	197	6.775
1998	127	39	2	168	4.346	1.494	167	6.007
1999	140	42	2	184	4.759	1.564	167	6.490
2000	140	43	2	185	4.717	1.626	167	6.510
2001	136	46	2	184	4.623	1.736	167	6.526
2002	135	50	2	187	4.535	1.850	167	6.552
2003	139	49	2	190	4.584	1.813	173	6.570
2004	140	48	2	190	4.428	1.794	173	6.395
2005	150	49	2	201	4.746	1.925	173	6.844
2006	148	47	1	196	4.645	1.826	64	6.535
2007	149	46	1	196	4.667	1.778	64	6.509
2008	151	45	1	197	4.688	1.787	64	6.539
2009	151	44	1	196	4.731	1.797	64	6.592
2010	149	45	1	195	4.655	1.815	64	6.534
2011	155	43	1	199	4.812	1.780	64	6.656
2012	158	46	4	202	4.887	1.813	67	6.761
2013	157	45	1	203	4.908	1.852	64	6.824
2014	157	46	1	204	4.755	1.937	64	6.756
2015	--	--	--	208	--	--	--	6.938
2016	--	--	--	203	--	--	--	6.702
2017	--	--	--	208	--	--	--	6.830
2018	--	--	--	207	--	--	--	6.707
2019	--	--	--	216	--	--	--	6.836

Fuente: Turisme Comunitat Valenciana

Nota: En el texto consolidado del Decreto 75/2015 de 15 de mayo (DOCV nº 7529 20 de mayo) regulador de los establecimientos hoteleros de la Comunitat Valenciana se prevé una clasificación única para el grupo segundo (hostales), por lo que se han agrupado en una las tres categorías anteriores.

Oferta turística municipal y comarcal 2019

HOSTALES

Evolución de la oferta turística de la Comunitat Valenciana 1990-2019. Tasa de variación interanual (%)

Año	NÚMERO				PLAZAS			
	Estrellas			Total	Estrellas			Total
	Una	Dos	Tres		Una	Dos	Tres	
1991	-10,4	-18,8	-10,0	-13,1	-9,4	-20,1	-2,1	-12,8
1992	-3,4	-3,2	-11,1	-3,5	-2,0	-2,6	-9,5	-2,6
1993	-12,5	-3,3	-12,5	-9,7	-10,5	-4,7	-22,4	-9,2
1994	-0,6	-6,7	-28,6	-3,3	0,8	-5,0	-23,7	-2,2
1995	-7,5	-25,3	-20,0	-13,4	-9,0	-23,5	-23,3	-14,1
1996	-17,4	-33,9	-25,0	-22,0	-12,2	-29,8	-20,2	-17,5
1997	-4,5	0,0	0,0	-3,4	-4,1	-3,4	0,0	-3,8
1998	0,0	-4,9	-33,3	-1,8	-11,4	-10,6	-15,2	-11,3
1999	10,2	7,7	0,0	9,5	9,5	4,7	0,0	8,0
2000	0,0	2,4	0,0	0,5	-0,9	4,0	0,0	0,3
2001	-2,9	7,0	0,0	-0,5	-2,0	6,8	0,0	0,2
2002	-0,7	8,7	0,0	1,6	-1,9	6,6	0,0	0,4
2003	3,0	-2,0	0,0	1,6	1,1	-2,0	3,6	0,3
2004	0,7	-2,0	0,0	0,0	-3,4	-1,0	0,0	-2,7
2005	7,1	2,1	0,0	5,8	7,2	7,3	0,0	7,0
2006	-1,3	-4,1	-50,0	-2,5	-2,1	-5,1	-63,0	-4,5
2007	0,7	-2,1	0,0	0,0	0,5	-2,6	0,0	-0,4
2008	1,3	-2,2	0,0	0,5	0,4	0,5	0,0	0,5
2009	0,0	-2,2	0,0	-0,5	0,9	0,6	0,0	0,8
2010	-1,3	2,3	0,0	-0,5	-1,6	1,0	0,0	-0,9
2011	4,0	-4,4	0,0	2,1	3,4	-1,9	0,0	1,9
2012	1,9	7,0	300,0	1,5	1,6	1,9	4,7	1,6
2013	-0,6	-2,2	-75,0	0,5	0,4	2,2	-4,5	0,9
2014	0,0	2,2	0,0	0,5	-3,1	4,6	0,0	-1,0
2015	--	--	--	2,0	--	--	--	2,7
2016	--	--	--	-2,4	--	--	--	-3,4
2017	--	--	--	2,5	--	--	--	1,9
2018	--	--	--	-0,5	--	--	--	-1,8
2019	--	--	--	4,3	--	--	--	1,9

Fuente: Turisme Comunitat Valenciana

Nota: En el texto consolidado del Decreto 75/2015 de 15 de mayo (DOCV nº 7529 20 de mayo) regulador de los establecimientos hoteleros de la Comunitat Valenciana se prevé una clasificación única para el grupo segundo (hostales), por lo que se han agrupado en una las tres categorías anteriores.

Oferta turística municipal y comarcal 2019

PENSIONES

Evolución de la oferta turística de la Comunitat Valenciana 2010-2019

Año	NÚMERO	PLAZAS	HABITACIONES
	Única	Única	Única
2010	246	5.515	3.056
2011	242	5.431	3.016
2012	235	5.208	2.889
2013	234	5.200	2.876
2014	238	5.234	2.876
2015	227	4.854	2.642
2016	227	4.853	2.638
2017	233	4.933	2.669
2018	246	5.109	2.749
2019	273	5.485	2.932

Evolución de la oferta turística de la Comunitat Valenciana 1990-2019. Tasa de variación interanual (%)

Año	NÚMERO	PLAZAS	HABITACIONES
	Única	Única	Única
2010	--	--	--
2011	-1,6	-1,5	-1,3
2012	-2,9	-4,1	-4,2
2013	-0,4	-0,2	-0,4
2014	1,7	0,7	0,0
2015	-4,6	-7,3	-8,1
2016	0,0	0,0	-0,2
2017	2,6	1,6	1,2
2018	5,6	3,6	3,0
2019	11,0	7,4	6,7

Fuente: Turisme Comunitat Valenciana

Oferta turística municipal y comarcal 2019

APARTAMENTOS

Evolución de la oferta turística de la Comunitat Valenciana 1995-2019

Año	NÚMERO				PLAZAS			
	Estándar	Categorías		Total	Estándar	Categorías		Total
		Primera	Superior			Primera	Superior	
1995	20.639	690		21.329	103.226	2.526		105.752
1996	23.095	1.127		24.222	113.052	4.368		117.420
1997	24.429	1.151		25.580	119.234	4.455		123.689
1998	26.679	1.156		27.835	121.385	4.495		125.880
1999	26.890	1.313		28.203	118.634	5.422		124.056
2000	28.288	1.417		29.705	124.391	5.800		130.191
2001	28.363	1.495		29.858	123.681	6.221		129.902
2002	28.950	1.691	1	30.642	125.355	7.530	10	132.895
2003	29.804	1.894	1	31.699	128.770	8.225	12	137.007
2004	30.079	1.892	1	31.972	129.885	8.223	12	138.120
2005	29.547	1.993	3	31.543	125.763	8.641	32	134.436
2006	29.406	2.004	3	31.413	125.252	9.037	32	134.321
2007	30.192	2.323	2	32.517	128.446	10.352	20	138.818
2008	31.157	2.271	2	33.430	132.095	9.930	20	142.045
2009	32.312	2.582	49	34.943	137.460	10.919	212	148.591
2010	32.040	3.203	250	35.493	136.673	13.046	1.073	150.792
2011	31.835	3.267	269	35.371	151.545	14.499	1.289	167.333
2012	32.486	3.392	302	36.180	155.368	14.797	1.481	171.646
2013	34.467	2.179	322	36.968	165.609	9.078	1.589	176.276
2014	35.965	2.343	380	38.688	174.042	9.825	1.970	185.837
2015	38.813	2.888	364	42.065	190.092	12.054	2.044	204.190
2016	47.291	2.985	477	50.753	231.888	12.485	2.664	247.037
2017	58.612	3.128	693	62.433	287.698	13.981	3.935	305.614
2018	69.401	3.427	1.013	73.841	341.398	15.768	5.941	363.107
2019	75.763	3.656	1.226	80.645	374.801	17.520	7.348	399.669

Oferta turística municipal y comarcal 2019

APARTAMENTOS

Evolución de la oferta turística de la Comunitat Valenciana 1995-2019. Tasa de variación interanual (%)

Año	NÚMERO				PLAZAS			
	Categorías			Total	Categorías			Total
	Estándar	Primera	Superior		Estándar	Primera	Superior	
1996	11,9	63,3	--	13,6	9,5	72,9	--	11,0
1997	5,8	2,1	--	5,6	5,5	2,0	--	5,3
1998	9,2	0,4	--	8,8	1,8	0,9	--	1,8
1999	0,8	13,6	--	1,3	-2,3	20,6	--	-1,4
2000	5,2	7,9	--	5,3	4,9	7,0	--	4,9
2001	0,3	5,5	--	0,5	-0,6	7,3	--	-0,2
2002	2,1	13,1	--	2,6	1,4	21,0	--	2,3
2003	2,9	12,0	0,0	3,4	2,7	9,2	20,0	3,1
2004	0,9	-0,1	0,0	0,9	0,9	0,0	0,0	0,8
2005	-1,8	5,3	200,0	-1,3	-3,2	5,1	166,7	-2,7
2006	-0,5	0,6	0,0	-0,4	-0,4	4,6	0,0	-0,1
2007	2,7	15,9	-33,3	3,5	2,6	14,6	-37,5	3,3
2008	3,2	-2,2	0,0	2,8	2,8	-4,1	0,0	2,3
2009	3,7	13,7	2.350,0	4,5	4,1	10,0	960,0	4,6
2010	-0,8	24,1	410,2	1,6	-0,6	19,5	406,1	1,5
2011	-0,6	2,0	7,6	-0,3	10,9	11,1	20,1	11,0
2012	2,0	3,8	12,3	2,3	2,5	2,1	14,9	2,6
2013	6,1	-35,8	6,6	2,2	6,6	-38,6	7,3	2,7
2014	4,3	7,5	18,0	4,7	5,1	8,2	24,0	5,4
2015	7,9	23,3	-4,2	8,7	9,2	22,7	3,8	9,9
2016	21,8	3,4	31,0	20,7	22,0	3,6	30,3	21,0
2017	23,9	4,8	45,3	23,0	24,1	12,0	47,7	23,7
2018	18,4	9,6	46,2	18,3	18,7	12,8	51,0	18,8
2019	9,2	6,7	21,0	9,2	9,8	11,1	23,7	10,1

Fuente: Turisme Comunitat Valenciana

Oferta turística municipal y comarcal 2019

CAMPINGS

Evolución de la oferta turística de la Comunitat Valenciana 1990-2019

Año	NÚMERO				PLAZAS			
	Categorías				Categorías			
	Segunda	Primera	Gran Confort	Total	Segunda	Primera	Gran Confort	Total
1990	83	41		124	29.593	24.571		54.164
1991	88	40		128	34.028	24.853		58.881
1992	94	35		129	38.634	21.034		59.668
1993	99	32		131	41.277	19.923		61.200
1994	105	33		138	43.486	21.475		64.961
1995	108	32		140	45.485	21.394		66.879
1996	103	33		136	44.504	21.864		66.368
1997	105	35		140	44.706	23.247		67.953
1998	105	37		142	45.095	23.889		68.984
1999	98	36		134	43.461	22.457		65.918
2000	99	34		133	43.851	22.470		66.321
2001	99	32		131	45.027	21.012		66.039
2002	99	34		133	47.086	22.282		69.368
2003	99	34		133	49.469	22.193		71.662
2004	99	34		133	48.979	22.193		71.172
2005	98	33		131	48.569	21.554		70.123
2006	94	32		126	48.172	20.559		68.731
2007	84	32	1	117	42.695	20.253	666	63.614
2008	76	31	2	109	42.386	18.765	1.881	63.032
2009	79	26	2	107	44.195	15.543	1.881	61.619
2010	76	26	3	105	43.208	15.364	2.579	61.151
2011	76	28	3	107	43.413	20.093	2.579	66.085
2012	79	30	3	112	43.628	21.219	2.579	67.426
2013	79	30	3	112	43.384	21.986	2.579	67.949
2014	84	30	3	117	44.083	21.986	2.579	68.648

Año	Una	Dos	Tres*	Cuatro* ¹	Cinco* ²	Total	Una	Dos	Tres*	Cuatro* ¹	Cinco* ²	Total
2015	2	3	83	31	4	123	174	627	43.485	22.155	4.560	71.001
2016	4	4	81	32	5	126	338	1.110	42.903	18.339	9.051	71.741
2017	6	3	83	33	5	130	914	396	43.590	19.312	8.286	72.498
2018	8	3	83	34	5	133	1.057	396	42.830	19.642	8.286	72.211
2019	10	5	77	34	5	131	1.452	808	41.640	19.559	8.286	71.745

Fuente: Turisme Comunitat Valenciana

Nota: El Decreto 6/2015 de 23 de enero, regulador de los campings y de las áreas de pernocta en tránsito para autocaravanas de la Comunitat Valenciana, entró en vigor el 28 de enero de 2015 y contempla una nueva clasificación por estrellas.

* Equivale a "segunda categoría" de la anterior clasificación

*¹ Equivale a "primera categoría" de la anterior clasificación

*² Equivale a "gran confort" de la anterior clasificación

Oferta turística municipal y comarcal 2019

CAMPINGS

Evolución de la oferta turística de la Comunitat Valenciana 1990-2019. Tasa de variación interanual (%)

Año	NÚMERO				PLAZAS			
	Categorías				Categorías			
	Segunda	Primera	Gran Confort	Total	Segunda	Primera	Gran Confort	Total
1991	6,0	-2,4	--	3,2	15,0	1,1	--	8,7
1992	6,8	-12,5	--	0,8	13,5	-15,4	--	1,3
1993	5,3	-8,6	--	1,6	6,8	-5,3	--	2,6
1994	6,1	3,1	--	5,3	5,4	7,8	--	6,1
1995	2,9	-3,0	--	1,4	4,6	-0,4	--	3,0
1996	-4,6	3,1	--	-2,9	-2,2	2,2	--	-0,8
1997	1,9	6,1	--	2,9	0,5	6,3	--	2,4
1998	0,0	5,7	--	1,4	0,9	2,8	--	1,5
1999	-6,7	-2,7	--	-5,6	-3,6	-6,0	--	-4,4
2000	1,0	-5,6	--	-0,7	0,9	0,1	--	0,6
2001	0,0	-5,9	--	-1,5	2,7	-6,5	--	-0,4
2002	0,0	6,3	--	1,5	4,6	6,0	--	5,0
2003	0,0	0,0	--	0,0	5,1	-0,4	--	3,3
2004	0,0	0,0	--	0,0	-1,0	0,0	--	-0,7
2005	-1,0	-2,9	--	-1,5	-0,8	-2,9	--	-1,5
2006	-4,1	-3,0	--	-3,8	-0,8	-4,6	--	-2,0
2007	-10,6	0,0	--	-7,1	-11,4	-1,5	--	-7,4
2008	-9,5	-3,1	100,0	-6,8	-0,7	-7,3	182,4	-0,9
2009	3,9	-16,1	0,0	-1,8	4,3	-17,2	0,0	-2,2
2010	-3,8	0,0	50,0	-1,9	-2,2	-1,2	37,1	-0,8
2011	0,0	7,7	0,0	1,9	0,5	30,8	0,0	8,1
2012	3,9	7,1	0,0	4,7	0,5	5,6	0,0	2,0
2013	0,0	0,0	0,0	0,0	-0,6	3,6	0,0	0,8
2014	6,3	0,0	0,0	4,5	1,6	0,0	0,0	1,0

Año	Una	Dos	Tres*	Cuatro* ¹	Cinco* ²	Total	Una	Dos	Tres*	Cuatro* ¹	Cinco* ²	Total
2015	--	--	--	--	--	5,1	--	--	--	--	--	3,4
2016	100,0	33,3	-2,4	3,2	25,0	2,4	94,3	77,0	-1,3	-17,2	98,5	1,0
2017	50,0	-25,0	2,5	3,1	0,0	3,2	170,4	-64,3	1,6	5,3	-8,5	1,1
2018	33,3	0,0	0,0	3,0	0,0	2,3	15,6	0,0	-1,7	1,7	0,0	-0,4
2019	25,0	66,7	-7,2	0,0	0,0	-1,5	37,4	104,0	-2,8	-0,4	0,0	-0,6

Fuente: Turisme Comunitat Valenciana

Nota: El Decreto 6/2015 de 23 de enero, regulador de los campings y de las áreas de pernocta en tránsito para autocaravanas de la Comunitat Valenciana, entró en vigor el 28 de enero de 2015 y contempla una nueva clasificación por estrellas.

* Equivale a "segunda categoría" de la anterior clasificación

*¹ Equivale a "primera categoría" de la anterior clasificación

*² Equivale a "gran confort" de la anterior clasificación

Oferta turística municipal y comarcal 2019

CASAS RURALES

Evolución de la oferta turística de la Comunitat Valenciana 1990-2019

NÚMERO						PLAZAS							
Año	Categorías					Total		Categorías					Total
	Estándar	Superior						Estándar	Superior				
1996	35					35		256					256
1997	60					60		453					453
1998	113					113		841					841
1999	170					170		1.242					1.242
2000	255					255		1.957					1.957
2001	344					344		2.625					2.625
2002	483					483		3.533					3.533
2003	584					584		4.279					4.279
2004	683					683		4.877					4.877
2005	813					813		5.847					5.847
2006	861					861		6.165					6.165
2007	920			11		931		6.675		132			6.807
2008	979			15		994		7.119		176			7.295
2009	1.007			22		1.029		7.337		243			7.580
2010	1.049			30		1.079		7.726		336			8.062
2011	1.052			41		1.093		7.782		410			8.192
2012	1.029			44		1.073		7.671		437			8.108
2013	988			45		1.033		7.425		468			7.893
2014	1.002			48		1.050		7.480		477			7.957
Año	Una	Dos*	Tres	Cuatro* ¹	Cinco	Total		Una	Dos*	Tres	Cuatro* ¹	Cinco	Total
2015	15	958	5	51	2	1.031		134	7.251	38	494	26	7.943
2016	23	937	19	51	3	1.033		220	7.115	169	506	38	8.048
2017	37	908	23	52	3	1.023		288	6.953	196	512	38	7.987
2018	53	886	30	54	3	1.026		437	6.840	245	540	38	8.100
2019	75	881	28	50	4	1.038		566	6.829	235	509	44	8.183

Fuente: Turisme Comunitat Valenciana

Nota: El Decreto 184/2014 de 31 de octubre, regulador del alojamiento turístico rural en el interior de la Comunitat Valenciana, contempla una nueva clasificación por estrellas.

* Equivale a "estándar" de la anterior clasificación

*¹ Equivale a "superior" de la anterior clasificación

Oferta turística municipal y comarcal 2019

CASAS RURALES

Evolución de la oferta turística de la Comunitat Valenciana 1990-2019. Tasa de variación interanual (%)

Año	NÚMERO					Total	PLAZAS					Total
	Categorías						Categorías					
	Estándar	Superior					Estándar	Superior				
1997		71,4	--			71,4		77,0	--			77,0
1998		88,3	--			88,3		85,7	--			85,7
1999		50,4	--			50,4		47,7	--			47,7
2000		50,0	--			50,0		57,6	--			57,6
2001		34,9	--			34,9		34,1	--			34,1
2002		40,4	--			40,4		34,6	--			34,6
2003		20,9	--			20,9		21,1	--			21,1
2004		17,0	--			17,0		14,0	--			14,0
2005		19,0	--			19,0		19,9	--			19,9
2006		5,9	--			5,9		5,4	--			5,4
2007		6,9	--			8,1		8,3	--			10,4
2008		6,4		36,4		6,8		6,7		33,3		7,2
2009		2,9		46,7		3,5		3,1		38,1		3,9
2010		4,2		36,4		4,9		5,3		38,3		6,4
2011		0,3		36,7		1,3		0,7		22,0		1,6
2012		-2,2		7,3		-1,8		-1,4		6,6		-1,0
2013		-4,0		2,3		-3,7		-3,2		7,1		-2,7
2014		1,4		6,7		1,6		0,7		1,9		0,8

Año	Una	Dos*	Tres	Cuatro* ¹	Cinco	Total	Una	Dos*	Tres	Cuatro* ¹	Cinco	Total
2015	--	--	--	--	--	-1,8	--	--	--	--	--	-0,2
2016	53,3	-2,2	280,0	--	50,0	0,2	64,2	-1,9	344,7	2,4	46,2	1,3
2017	60,9	-3,1	21,1	2,0	0,0	-1,0	30,9	-2,3	16,0	1,2	0,0	-0,8
2018	43,2	-2,4	30,4	3,8	0,0	0,3	51,7	-1,6	25,0	5,5	0,0	1,4
2019	41,5	-0,6	-6,7	-7,4	33,3	1,2	29,5	-0,2	-4,1	-5,7	15,8	1,0

Fuente: Turisme Comunitat Valenciana

Nota: El Decreto 184/2014 de 31 de octubre, regulador del alojamiento turístico rural en el interior de la Comunitat Valenciana, contempla una nueva clasificación por estrellas.

* Equivale a "estándar" de la anterior clasificación

*¹ Equivale a "superior" de la anterior clasificación

Oferta turística municipal y comarcal 2019

ALBERGUES

Evolución de la oferta turística de la Comunitat Valenciana 1990-2019

Año	NÚMERO			PLAZAS		
	Categorías			Categorías		
	Estándar	Superior	Total	Estándar	Superior	Total
1996	9		9	460		460
1997	12		12	567		567
1998	17		17	981		981
1999	24		24	1.381		1.381
2000	28		28	1.605		1.605
2001	33		33	1.839		1.839
2002	38		38	2.095		2.095
2003	47		47	2.464		2.464
2004	47		47	2.366		2.366
2005	47		47	2.357		2.357
2006	48		48	2.412		2.412
2007	47		47	2.324		2.324
2008	45		45	2.324		2.324
2009	45		45	2.308		2.308
2010	47		47	2.447		2.447
2011	51		51	2.781		2.781
2012	53	1	54	2.901	52	2.953
2013	55	1	56	3.030	50	3.080
2014	61		61	3.340		3.340
2015	62	1	63	3.431	26	3.457
2016*	57		57	3.051		3.051
2017	61		61	3.287		3.287
2018	64		64	3.409		3.409
2019	65		65	3.441		3.441

Fuente: Turisme Comunitat Valenciana

Oferta turística municipal y comarcal 2019

ALBERGUES

Evolución de la oferta turística de la Comunitat Valenciana 1990-2019. Tasa de variación interanual (%)

Año	NÚMERO			PLAZAS		
	Categorías			Categorías		
	Estándar	Superior	Total	Estándar	Superior	Total
1997	33,3	--	33,3	23,3	--	23,3
1998	41,7	--	41,7	73,0	--	73,0
1999	41,2	--	41,2	40,8	--	40,8
2000	16,7	--	16,7	16,2	--	16,2
2001	17,9	--	17,9	14,6	--	14,6
2002	15,2	--	15,2	13,9	--	13,9
2003	23,7	--	23,7	17,6	--	17,6
2004	0,0	--	0,0	-4,0	--	-4,0
2005	0,0	--	0,0	-0,4	--	-0,4
2006	2,1	--	2,1	2,3	--	2,3
2007	-2,1	--	-2,1	-3,6	--	-3,6
2008	-4,3	--	-4,3	0,0	--	0,0
2009	0,0	--	0,0	-0,7	--	-0,7
2010	4,4	--	4,4	6,0	--	6,0
2011	8,5	--	8,5	13,6	--	13,6
2012	3,9	--	5,9	4,3	--	6,2
2013	3,8	0,0	3,7	4,4	-3,8	4,3
2014	10,9	-100,0	8,9	10,2	-100,0	8,4
2015	1,6	--	3,3	2,7	--	3,5
2016*	-8,1	-100	-10	-11,1	-100	-12
2017	7,0	--	7,0	7,7	--	7,7
2018	4,9	--	4,9	3,7	--	3,7
2019	1,6	--	1,6	0,9	--	0,9

Fuente: Turisme Comunitat Valenciana

Oferta turística municipal y comarcal 2019

RESTAURANTES

Evolución de la oferta turística de la Comunitat Valenciana 1990-2019

Año	NÚMERO						PLAZAS*					
	Categorías						Categorías					
	Uno	Dos	Tres	Cuatro	Cinco	Total	Uno	Dos	Tres	Cuatro	Cinco	Total
1990	2.348	3.126	62	12	1	5.549	110.715	225.242	5.696	1.422	50	343.125
1991	2.520	3.221	62	12	1	5.816	119.893	230.267	5.673	1.422	50	357.305
1992	2.637	3.224	55	11	1	5.928	127.942	233.569	4.929	1.322	50	367.812
1993	3.086	3.362	47	15	1	6.511	157.033	246.698	4.176	1.058	50	409.015
1994	3.441	3.332	41	12		6.826	178.732	250.045	3.660	782		433.219
1995	3.818	3.371	41	7		7.237	201.062	256.336	3.660	592		461.650
1996	4.171	3.291	39	7		7.508	227.780	254.620	3.724	592		486.716
1997	4.509	3.291	41	9		7.850	249.886	255.476	3.892	832		510.086
1998	4.834	3.357	42	9	1	8.243	269.828	261.631	4.212	892	40	536.603
1999	5.108	3.388	42	9	1	8.548	286.046	266.214	4.155	892	40	557.347
2000	5.449	3.410	47	10	1	8.917	307.009	270.187	5.262	912	40	583.410
2001	5.706	3.402	48	11	1	9.168	327.974	272.845	5.522	944	40	607.325
2002	6.049	3.443	52	13	1	9.558	357.774	279.514	6.009	1.109	40	644.446
2003	6.412	3.492	58	15	1	9.978	386.086	284.740	6.591	1.250	40	678.707
2004	6.788	3.450	64	18	1	10.321	415.190	282.519	7.550	1.393	40	706.692
2005	7.179	3.490	66	20	2	10.757	442.899	286.571	8.060	1.523	122	739.175
2006	7.601	3.548	65	12	2	11.228	476.130	293.304	8.026	1.148	122	778.730
2007	8.011	3.585	71	12	2	11.681	505.738	297.356	9.727	1.148	122	814.091
2008	8.396	3.627	74	13	2	12.112	532.143	302.097	9.958	1.222	122	845.542
2009	8.346	3.748	75	13	2	12.184	528.647	303.256	10.209	1.222	122	843.456

Año	Tercera	Segunda	Primera	Total
2010	14.228	347	54	14.629
2011	14.092	472	92	14.656
2012	14.023	553	97	14.673
2013	13.932	598	105	14.635
2014	13.819	640	104	14.563
2015	13.689	686	102	14.477
2016	13.717	731	108	14.556
2017	13.835	747	107	14.689
2018	13.878	779	115	14.772
2019	13.914	791	119	14.824

Fuente: Turisme Comunitat Valenciana

Nota: El Decreto 7/2009, de 9 de enero, del Consell, regulador de los establecimientos de restauración de la Comunitat Valenciana y su modificación mediante el Decreto 54/2010, de 31 de marzo, del Consell, ha implicado una actualización sustancial sobre la anterior normativa, modificándose las categorías existentes. Al respecto hay que aclarar que los establecimientos que se recogen en la nueva tabla, a partir de 2010, son los clasificados como grupo I (restaurantes). Esta categoría ha asimilado a parte de los establecimientos calificados como cafeterías en el anterior decreto, mientras que otra parte de las cafeterías han optado por registrarse dentro del grupo II (bares, con o sin comidas).

* Se ha detectado en el Registro que en algunos restaurantes la oferta de plazas es cero

Oferta turística municipal y comarcal 2019

RESTAURANTES

Evolución de la oferta turística de la Comunitat Valenciana 1990-2019. Tasa de variación interanual (%)

Año	NÚMERO						PLAZAS*					
	Categorías						Categorías					
	Uno	Dos	Tres	Cuatro	Cinco	Total	Uno	Dos	Tres	Cuatro	Cinco	Total
1991	7,3	3,0	0,0	0,0	0,0	4,8	8,3	2,2	-0,4	0,0	0,0	4,1
1992	4,6	0,1	-11,3	-8,3	0,0	1,9	6,7	1,4	-13,1	-7,0	0,0	2,9
1993	17,0	4,3	-14,5	36,4	0,0	9,8	22,7	5,6	-15,3	-20,0	0,0	11,2
1994	11,5	-0,9	-12,8	-20,0	--	4,8	13,8	1,4	-12,4	-26,1	--	5,9
1995	11,0	1,2	0,0	-41,7	--	6,0	12,5	2,5	0,0	-24,3	--	6,6
1996	9,2	-2,4	-4,9	0,0	--	3,7	13,3	-0,7	1,7	0,0	--	5,4
1997	8,1	0,0	5,1	28,6	--	4,6	9,7	0,3	4,5	40,5	--	4,8
1998	7,2	2,0	2,4	0,0	--	5,0	8,0	2,4	8,2	7,2	--	5,2
1999	5,7	0,9	0,0	0,0	0,0	3,7	6,0	1,8	-1,4	0,0	0,0	3,9
2000	6,7	0,6	11,9	11,1	0,0	4,3	7,3	1,5	26,6	2,2	0,0	4,7
2001	4,7	-0,2	2,1	10,0	0,0	2,8	6,8	1,0	4,9	3,5	0,0	4,1
2002	6,0	1,2	8,3	18,2	0,0	4,3	9,1	2,4	8,8	17,5	0,0	6,1
2003	6,0	1,4	11,5	15,4	0,0	4,4	7,9	1,9	9,7	12,7	0,0	5,3
2004	5,9	-1,2	10,3	20,0	0,0	3,4	7,5	-0,8	14,6	11,4	0,0	4,1
2005	5,8	1,2	3,1	11,1	100,0	4,2	6,7	1,4	6,8	9,3	205,0	4,6
2006	5,9	1,7	-1,5	-40,0	0,0	4,4	7,5	2,3	-0,4	-24,6	0,0	5,4
2007	5,4	1,0	9,2	0,0	0,0	4,0	6,2	1,4	21,2	0,0	0,0	4,5
2008	4,8	1,2	4,2	8,3	0,0	3,7	5,2	1,6	2,4	6,4	0,0	3,9
2009	-0,6	3,3	1,4	0,0	0,0	0,6	-0,7	0,4	2,5	0,0	0,0	-0,2

Año	Tercera	Segunda	Primera	Total
2010	--	--	--	--
2011	-1,0	36,0	70,4	0,2
2012	-0,5	17,2	5,4	0,1
2013	-0,6	8,1	8,2	-0,3
2014	-0,8	7,0	-1,0	-0,5
2015	-0,9	7,2	-1,9	-0,6
2016	0,2	6,6	5,9	0,5
2017	0,9	2,2	-0,9	0,9
2018	0,3	4,3	7,5	0,6
2019	0,3	1,5	3,5	0,4

Fuente: Turisme Comunitat Valenciana

Nota: El Decreto 7/2009, de 9 de enero, del Consell, regulador de los establecimientos de restauración de la Comunitat Valenciana y su modificación mediante el Decreto 54/2010, de 31 de marzo, del Consell, ha implicado una actualización sustancial sobre la anterior normativa, modificándose las categorías existentes. Al respecto hay que aclarar que los establecimientos que se recogen en la nueva tabla, a partir de 2010, son los clasificados como grupo I (restaurantes). Esta categoría ha asimilado a parte de los establecimientos calificados como cafeterías en el anterior decreto, mientras que otra parte de las cafeterías han optado por registrarse dentro del grupo II (bares, con o sin comidas)

* Se ha detectado en el Registro que en algunos restaurantes la oferta de plazas es cero

Oferta turística municipal y comarcal 2019

AGENCIAS DE VIAJES

Evolución de la oferta turística de la Comunitat Valenciana 1990-2019

Año	CASAS CENTRALES				Total Casas Centrales	SUCURSALES	TOTAL GENERAL
	Mayorista	Mayor/minor	Minorista	Categorías			
1990	2	23	158		183	238	421
1991	4	13	193		210	231	441
1992	3	12	182		197	220	417
1993	3	12	190		205	238	443
1994	4	13	206		223	274	497
1995	5	14	221		240	295	535
1996	5	19	225		249	331	580
1997	6	26	243		275	384	659
1998	6	34	274		314	412	726
1999	7	46	287		340	441	781
2000	7	54	302		363	468	831
2001	9	63	316		388	522	910
2002	8	71	337		416	540	956
2003	8	73	352		433	584	1.017
2004	7	77	388		472	608	1.080
2005	7	86	446		539	685	1.224
2006	7	87	517		611	739	1.350
2007	8	95	643		746	772	1.518
2008	9	106	728		843	742	1.585
2009	9	108	677		794	631	1.425
2010	4	111	705		820	620	1.440
2011	4	111	703		818	536	1.354
2012	4	116	708		828	488	1.316
2013	4	127	698		829	426	1.255
2014	6	128	702		836	404	1.240
2015	6	142	731		879	389	1.268
2016	7	150	733		890	388	1.278
2017	6	169	767		942	399	1.341
2018	8	210	750		968	371	1.339
2019	--	--	--		973	357	1.330

Fuente: Turisme Comunitat Valenciana

Oferta turística municipal y comarcal 2019

AGENCIAS DE VIAJES

Evolución de la oferta turística de la Comunitat Valenciana 1990-2019. Tasa de variación interanual (%)

Año	CASAS CENTRALES				Total Casas Centrales	SUCURSALES	TOTAL GENERAL
	Mayorista	Mayor/minor	Minorista	Total sucursales		Total	
1991	100,0	-43,5	22,2	14,8	-2,9	4,8	
1992	-25,0	-7,7	-5,7	-6,2	-4,8	-5,4	
1993	0,0	0,0	4,4	4,1	8,2	6,2	
1994	33,3	8,3	8,4	8,8	15,1	12,2	
1995	25,0	7,7	7,3	7,6	7,7	7,6	
1996	0,0	35,7	1,8	3,8	12,2	8,4	
1997	20,0	36,8	8,0	10,4	16,0	13,6	
1998	0,0	30,8	12,8	14,2	7,3	10,2	
1999	16,7	35,3	4,7	8,3	7,0	7,6	
2000	0,0	17,4	5,2	6,8	6,1	6,4	
2001	28,6	16,7	4,6	6,9	11,5	9,5	
2002	-11,1	12,7	6,6	7,2	3,4	5,1	
2003	0,0	2,8	4,5	4,1	8,1	6,4	
2004	-12,5	5,5	10,2	9,0	4,1	6,2	
2005	0,0	11,7	14,9	14,2	12,7	13,3	
2006	0,0	1,2	15,9	13,4	7,9	10,3	
2007	14,3	9,2	24,4	22,1	4,5	12,4	
2008	12,5	11,6	13,2	13,0	-3,9	4,4	
2009	0,0	1,9	-7,0	-5,8	-15,0	-10,1	
2010	-55,6	2,8	4,1	3,3	-1,7	1,1	
2011	0,0	0,0	-0,3	-0,2	-13,5	-6,0	
2012	0,0	4,5	0,7	1,2	-9,0	-2,8	
2013	0,0	9,5	-1,4	0,1	-12,7	-4,6	
2014	50,0	0,8	0,6	0,8	-5,2	-1,2	
2015	0,0	10,9	4,1	5,1	-3,7	2,3	
2016	16,7	5,6	0,3	1,3	-0,3	0,8	
2017	-14,3	12,7	4,6	5,8	2,8	4,9	
2018	33,3	24,3	-2,2	2,8	-7,0	-0,1	
2019	--	--	--	0,5	-3,8	-0,7	

Fuente: Turisme Comunitat Valenciana

En agosto de 2019 ha finalizado el régimen transitorio de adaptación del decreto 101/2018, de 27 de julio, del Consell por el que se aprueba el **nuevo Reglamento de agencias de viajes de la Comunitat Valenciana**. Este decreto modifica el artículo 14 (reproducción del 163 de la Ley general para la defensa de consumidores y usuarios) y tiene una repercusión directa sobre la clasificación haciéndola innecesaria, de forma que las modalidades mayorista y minorista quedan agrupadas en una sola.

Oferta turística municipal y comarcal 2019

EMPRESAS DE TURISMO ACTIVO

Evolución de la oferta turística de la Comunitat Valenciana 2010-2019

NÚMERO	
Año	Única
2013	101
2014	165
2015	219
2016	286
2017	330
2018	384
2019	418

Evolución de la oferta turística de la Comunitat Valenciana 1990-2019. Tasa de variación interanual (%)

NÚMERO	
Año	Única
2014	63,4
2015	32,7
2016	30,6
2017	15,4
2018	16,4
2019	8,9

Fuente: Turisme Comunitat Valenciana

EVOLUCIÓN DE LA OFERTA TURÍSTICA EN LA PROVINCIA DE ALICANTE 1990-2019

Hoteles

Hostales

Pensiones

Apartamentos

Campings

Casas Rurales

Albergues

Restaurantes

Agencias de Viajes

Empresas de Turismo Activo

Oferta turística municipal y comarcal 2019

HOTELES

Evolución de La oferta turística en la provincia de Alicante 1990-2019

Año	NÚMERO						Total	PLAZAS						Total
	Estrellas							Estrellas						
	Una	Dos	Tres	Cuatro	Cinco			Una	Dos	Tres	Cuatro	Cinco		
1990	67	74	62	12	2	217	7.665	12.083	19.701	3.990	495	43.934		
1991	71	78	65	11	2	227	7.415	12.657	21.207	3.798	495	45.572		
1992	68	77	66	11	2	224	7.598	12.526	21.879	3.823	495	46.321		
1993	75	77	68	12	1	233	6.119	13.199	23.106	4.008	342	46.774		
1994	62	78	79	11	1	231	3.749	12.770	26.606	3.504	342	46.971		
1995	50	88	89	15	1	243	2.453	12.631	27.936	4.576	360	47.956		
1996	53	85	94	14	2	248	2.506	12.650	28.415	4.482	459	48.512		
1997	50	85	94	15	2	246	2.356	12.652	27.840	4.738	429	48.015		
1998	50	82	93	18	3	246	2.397	12.480	26.743	6.145	529	48.294		
1999	51	80	99	21	3	254	2.500	10.862	29.647	6.540	529	50.078		
2000	52	75	102	24	3	256	2.576	10.392	28.407	7.646	635	49.656		
2001	54	73	106	29	3	265	2.589	10.051	28.615	8.669	649	50.573		
2002	55	75	110	35	4	279	2.616	9.914	28.908	12.062	969	54.469		
2003	59	77	113	41	5	295	2.918	9.573	29.591	14.381	1.341	57.804		
2004	58	77	114	46	6	301	2.713	9.462	29.829	16.465	1.461	59.930		
2005	56	77	118	50	7	308	2.588	9.195	30.280	17.333	1.938	61.334		
2006	53	77	123	56	8	317	2.525	9.377	30.529	18.982	2.490	63.903		
2007	52	75	123	60	8	318	2.444	9.236	29.903	20.178	2.490	64.251		
2008	52	74	126	65	9	326	2.568	9.032	30.321	22.094	2.962	66.977		
2009	52	74	127	70	11	334	2.555	8.418	29.747	23.518	3.027	67.265		
2010	51	77	131	76	10	345	2.566	8.080	30.262	24.396	2.919	68.223		
2011	49	73	132	77	10	341	2.414	7.274	30.933	24.503	2.913	68.037		
2012	48	70	132	84	9	343	2.334	6.875	30.375	25.775	2.583	67.942		
2013	47	70	133	84	9	343	2.290	6.500	30.694	25.939	2.429	67.852		
2014	47	68	136	84	9	344	2.295	6.307	31.061	25.943	2.429	68.035		
2015	47	67	136	86	9	345	2.261	6.038	30.445	26.441	2.429	67.614		
2016	45	65	142	88	9	349	2.129	5.779	30.682	27.419	2.429	68.438		
2017	44	70	141	93	10	358	2.092	5.962	29.988	28.861	2.651	69.554		
2018	46	67	141	96	10	360	2.111	5.762	30.180	29.082	2.695	69.830		
2019	45	71	141	99	10	366	2.076	5.691	29.929	30.410	2.695	70.801		

Oferta turística municipal y comarcal 2019

HOTELES

Evolución de la oferta turística en la provincia de Alicante 1990-2019. Tasa de variación interanual (%)

Año	NÚMERO						PLAZAS					
	Estrellas						Estrellas					
	Una	Dos	Tres	Cuatro	Cinco	Total	Una	Dos	Tres	Cuatro	Cinco	Total
1991	6,0	5,4	4,8	-8,3	0,0	4,6	-3,3	4,8	7,6	-4,8	0,0	3,7
1992	-4,2	-1,3	1,5	0,0	0,0	-1,3	2,5	-1,0	3,2	0,7	0,0	1,6
1993	10,3	0,0	3,0	9,1	-50,0	4,0	-19,5	5,4	5,6	4,8	-30,9	1,0
1994	-17,3	1,3	16,2	-8,3	0,0	-0,9	-38,7	-3,3	15,1	-12,6	0,0	0,4
1995	-19,4	12,8	12,7	36,4	0,0	5,2	-34,6	-1,1	5,0	30,6	5,3	2,1
1996	6,0	-3,4	5,6	-6,7	100,0	2,1	2,2	0,2	1,7	-2,1	27,5	1,2
1997	-5,7	0,0	0,0	7,1	0,0	-0,8	-6,0	0,0	-2,0	5,7	-6,5	-1,0
1998	0,0	-3,5	-1,1	20,0	50,0	0,0	1,7	-1,4	-3,9	29,7	23,3	0,6
1999	2,0	-2,4	6,5	16,7	0,0	3,3	4,3	-13,0	10,9	6,4	0,0	3,7
2000	2,0	-6,3	3,0	14,3	0,0	0,8	3,0	-4,3	-4,2	16,9	20,0	-0,8
2001	3,8	-2,7	3,9	20,8	0,0	3,5	0,5	-3,3	0,7	13,4	2,2	1,8
2002	1,9	2,7	3,8	20,7	33,3	5,3	1,0	-1,4	1,0	39,1	49,3	7,7
2003	7,3	2,7	2,7	17,1	25,0	5,7	11,5	-3,4	2,4	19,2	38,4	6,1
2004	-1,7	0,0	0,9	12,2	20,0	2,0	-7,0	-1,2	0,8	14,5	8,9	3,7
2005	-3,4	0,0	3,5	8,7	16,7	2,3	-4,6	-2,8	1,5	5,3	32,6	2,3
2006	-5,4	0,0	4,2	12,0	14,3	2,9	-2,4	2,0	0,8	9,5	28,5	4,2
2007	-1,9	-2,6	0,0	7,1	0,0	0,3	-3,2	-1,5	-2,1	6,3	0,0	0,5
2008	0,0	-1,3	2,4	8,3	12,5	2,5	5,1	-2,2	1,4	9,5	19,0	4,2
2009	0,0	0,0	0,8	7,7	22,2	2,5	-0,5	-6,8	-1,9	6,4	2,2	0,4
2010	-1,9	4,1	3,1	8,6	-9,1	3,3	0,4	-4,0	1,7	3,7	-3,6	1,4
2011	-3,9	-5,2	0,8	1,3	0,0	-1,2	-5,9	-10,0	2,2	0,4	-0,2	-0,3
2012	-2,0	-4,1	0,0	9,1	-10,0	0,6	-3,3	-5,5	-1,8	5,2	-11,3	-0,1
2013	-2,1	0,0	0,8	0,0	0,0	0,0	-1,9	-5,5	1,1	0,6	-6,0	-0,1
2014	0,0	-2,9	2,3	0,0	0,0	0,3	0,2	-3,0	1,2	0,0	0,0	0,3
2015	0,0	-1,5	0,0	2,4	0,0	0,3	-1,5	-4,3	-2,0	1,9	0,0	-0,6
2016	-4,3	-3,0	4,4	2,3	0,0	1,2	-5,8	-4,3	0,8	3,7	0,0	1,2
2017	-2,2	7,7	-0,7	5,7	11,1	2,6	-1,7	3,2	-2,3	5,3	9,1	1,6
2018	4,5	-4,3	0,0	3,2	0,0	0,6	0,9	-3,4	0,6	0,8	1,7	0,4
2019	-2,2	6,0	0,0	3,1	0,0	1,7	-1,7	-1,2	-0,8	4,6	0,0	1,4

Fuente: Turisme Comunitat Valenciana

Oferta turística municipal y comarcal 2019

HOSTALES

Evolución de la oferta turística en la provincia de Alicante 1990-2019

Año	NÚMERO				PLAZAS			
	Estrellas				Estrellas			
	Una	Dos	Tres	Total	Una	Dos	Tres	Total
1990	85	56	3	144	2.674	2.053	177	4.904
1991	74	46	2	122	2.317	1.647	164	4.128
1992	71	44	2	117	2.227	1.591	164	3.982
1993	56	41	1	98	1.765	1.443	42	3.250
1994	56	39		95	1.777	1.404		3.181
1995	61	29		90	2.015	1.125		3.140
1996	39	17		56	1.515	766		2.281
1997	40	17		57	1.550	727		2.277
1998	43	15		58	1.633	595		2.228
1999	50	16		66	1.835	607		2.442
2000	52	17		69	1.941	679		2.620
2001	55	18		73	2.074	713		2.787
2002	60	19		79	2.221	771		2.992
2003	62	20		82	2.263	823		3.086
2004	62	20		82	2.063	823		2.886
2005	66	20		86	2.237	823		3.060
2006	65	20		85	2.216	823		3.039
2007	67	21		88	2.245	833		3.078
2008	67	21		88	2.210	893		3.103
2009	65	20		85	2.138	883		3.021
2010	62	20		82	2.030	883		2.913
2011	63	20		83	2.076	883		2.959
2012	63	20		83	2.083	883		2.966
2013	62	21		83	1.998	937		2.935
2014	64	21		85	2.030	910		2.940
2015	--	--	--	88	--	--	--	2.949
2016	--	--	--	87	--	--	--	2.910
2017	--	--	--	88	--	--	--	2.968
2018	--	--	--	87	--	--	--	2.956
2019	--	--	--	96	--	--	--	3.110

Fuente: Turisme Comunitat Valenciana

Nota: En el texto consolidado del Decreto 75/2015 de 15 de mayo (DOCV nº 7529 20 de mayo) regulador de los establecimientos hoteleros de la Comunitat Valenciana se prevé una clasificación única para el grupo segundo (hostales), por lo que se han agrupado en una las tres categorías anteriores.

Oferta turística municipal y comarcal 2019

HOSTALES

Evolución de la oferta turística en la provincia de Alicante 1990-2019. Tasa de variación interanual (%)

Año	NÚMERO				PLAZAS			
	Estrellas				Estrellas			
	Una	Dos	Tres	Total	Una	Dos	Tres	Total
1991	-12,9	-17,9	-33,3	-15,3	-13,4	-19,8	-7,3	-15,8
1992	-4,1	-4,3	0,0	-4,1	-3,9	-3,4	0,0	-3,5
1993	-21,1	-6,8	-50,0	-16,2	-20,7	-9,3	-74,4	-18,4
1994	0,0	-4,9	-100,0	-3,1	0,7	-2,7	-100,0	-2,1
1995	8,9	-25,6	--	-5,3	13,4	-19,9	--	-1,3
1996	-36,1	-41,4	--	-37,8	-24,8	-31,9	--	-27,4
1997	2,6	0,0	--	1,8	2,3	-5,1	--	-0,2
1998	7,5	-11,8	--	1,8	5,4	-18,2	--	-2,2
1999	16,3	6,7	--	13,8	12,4	2,0	--	9,6
2000	4,0	6,3	--	4,5	5,8	11,9	--	7,3
2001	5,8	5,9	--	5,8	6,9	5,0	--	6,4
2002	9,1	5,6	--	8,2	7,1	8,1	--	7,4
2003	3,3	5,3	--	3,8	1,9	6,7	--	3,1
2004	0,0	0,0	--	0,0	-8,8	0,0	--	-6,5
2005	6,5	0,0	--	4,9	8,4	0,0	--	6,0
2006	-1,5	0,0	--	-1,2	-0,9	0,0	--	-0,7
2007	3,1	1,0	--	3,5	1,3	1,2	--	1,3
2008	0,0	2,0	--	0,0	-1,6	7,2	--	0,8
2009	-3,0	3,0	--	-3,4	-3,3	-1,1	--	-2,6
2010	-4,6	4,0	--	-3,5	-5,1	0,0	--	-3,6
2011	1,6	0,0	--	1,2	2,3	0,0	--	1,6
2012	0,0	0,0	--	0,0	0,3	0,0	--	0,2
2013	-1,6	5,0	--	0,0	-4,1	6,1	--	-1,0
2014	3,2	0,0	--	2,4	1,6	-2,9	--	0,2
2015	--	--	--	3,5	--	--	--	0,3
2016	--	--	--	-1,1	--	--	--	-1,3
2017	--	--	--	1,1	--	--	--	2,0
2018	--	--	--	-1,1	--	--	--	-0,4
2019	--	--	--	10,3	--	--	--	5,2

Fuente: Turisme Comunitat Valenciana

Nota: En el texto consolidado del Decreto 75/2015 de 15 de mayo (DOCV nº 7529 20 de mayo) regulador de los establecimientos hoteleros de la Comunitat Valenciana se prevé una clasificación única para el grupo segundo (hostales), por lo que se han agrupado en una las tres categorías anteriores.

Oferta turística municipal y comarcal 2019

PENSIONES

Evolución de la oferta turística en la provincia de Alicante 2010-2019

	NÚMERO	PLAZAS	HABITACIONES
Any	Única	Única	Única
2010	94	2.401	1.320
2011	92	2.339	1.302
2012	89	2.221	1.234
2013	87	2.175	1.202
2014	85	2.133	1.174
2015	84	1.927	1.054
2016	83	1.904	1.039
2017	84	1.887	1.030
2018	93	2.003	1.082
2019	108	2.197	1.174

Evolución de la oferta turística en la provincia de Alicante 2010-2019. Tasa de variación interanual (%)

	NÚMERO	PLAZAS	HABITACIONES
Any	Única	Única	Única
2010	--	--	--
2011	-2,1	-2,6	-1,4
2012	-3,3	-5,0	-5,2
2013	-2,2	-2,1	-2,6
2014	-2,3	-1,9	-2,3
2015	-1,2	-9,7	-10,2
2016	-1,2	-1,2	-1,4
2017	1,2	-0,9	-0,9
2018	10,7	6,1	5,0
2019	16,1	9,7	8,5

Fuente: Turisme Comunitat Valenciana

Oferta turística municipal y comarcal 2019

APARTAMENTOS

Evolución de la oferta turística en la provincia de Alicante 1995-2019

Año	NÚMERO				PLAZAS			
	Categorías			Total	Categorías			Total
	Estándar	Primera	Superior		Estándar	Primera	Superior	
1995	12.051	618		12.669	52.635	2.197		54.832
1996	14.018	1.054		15.072	59.837	4.033		63.870
1997	14.474	1.057		15.531	61.071	4.039		65.110
1998	15.259	1.062		16.321	61.483	4.079		65.562
1999	15.968	1.088		17.056	62.065	4.215		66.280
2000	16.679	1.189		17.868	64.570	4.581		69.151
2001	16.471	1.254		17.725	62.585	4.889		67.474
2002	16.935	1.305	1	18.241	63.848	5.124	10	68.982
2003	17.648	1.486		19.134	66.458	5.651		72.109
2004	17.862	1.481		19.343	67.740	5.638		73.378
2005	17.763	1.566		19.329	67.116	5.987		73.103
2006	17.857	1.482		19.339	68.397	5.792		74.189
2007	18.058	1.484		19.542	69.372	5.765		75.137
2008	18.740	1.487		20.227	72.187	5.745		77.932
2009	19.307	1.775	2	21.084	75.259	6.616	12	81.887
2010	19.402	2.169	199	21.770	75.996	7.845	844	84.685
2011	19.013	2.220	205	21.438	85.531	9.075	887	95.493
2012	19.363	2.368	223	21.954	87.886	9.674	1.000	98.560
2013	20.314	1.792	238	22.344	93.022	7.220	1.095	101.337
2014	20.917	1.953	293	23.163	96.719	7.996	1.457	106.172
2015	22.757	2.457	280	25.494	106.322	9.995	1.546	117.863
2016	26.961	2.624	390	29.975	125.419	10.837	2.149	138.405
2017	34.099	2.764	597	37.460	159.724	12.309	3.357	175.390
2018	41.595	3.028	923	45.546	196.712	13.869	5.388	215.969
2019	47.418	3.212	1.116	51.746	227.301	15.407	6.667	249.375

Fuente: Turisme Comunitat Valenciana

Oferta turística municipal y comarcal 2019

APARTAMENTOS

Evolución de la oferta turística en la provincia de Alicante 1995-2019. Tasa de variación interanual (%)

Any	NÚMERO				PLAZAS			
	Categorías				Categorías			
	Estándar	Primera	Superior	Total	Estándar	Primera	Superior	Total
1996	16,3	70,6	--	19,0	13,7	83,6	--	16,5
1997	3,3	0,3	--	3,0	2,1	0,1	--	1,9
1998	5,4	0,5	--	5,1	0,7	1,0	--	0,7
1999	4,6	2,4	--	4,5	0,9	3,3	--	1,1
2000	4,5	9,3	--	4,8	4,0	8,7	--	4,3
2001	-1,2	5,5	--	-0,8	-3,1	6,7	--	-2,4
2002	2,8	4,1	--	2,9	2,0	4,8	--	2,2
2003	4,2	13,9	-100,0	4,9	4,1	10,3	-100,0	4,5
2004	1,2	-0,3	--	1,1	1,9	-0,2	--	1,8
2005	-0,6	5,7	--	-0,1	-0,9	6,2	--	-0,4
2006	0,5	-5,4	--	0,1	1,9	-3,3	--	1,5
2007	1,1	0,1	--	1,0	1,4	-0,5	--	1,3
2008	3,8	0,2	--	3,5	4,1	-0,3	--	3,7
2009	3,0	19,4	--	4,2	4,3	15,2	--	5,1
2010	0,5	22,2	9.850,0	3,3	1,0	18,6	6.933,3	3,4
2011	-2,0	2,4	3,0	-1,5	12,5	15,7	5,1	12,8
2012	1,8	6,7	8,8	2,4	2,8	6,6	12,7	3,2
2013	4,9	-24,3	6,7	1,8	5,8	-25,4	9,5	2,8
2014	3,0	9,0	23,1	3,7	4,0	10,7	33,1	4,8
2015	8,8	25,8	-4,4	10,1	9,9	25,0	6,1	11,0
2016	18,5	6,8	39,3	17,6	18,0	8,4	39,0	17,4
2017	26,5	5,3	53,1	25,0	27,4	13,6	56,2	26,7
2018	22,0	9,6	54,6	21,6	23,2	12,7	60,5	23,1
2019	14,0	6,1	20,9	13,6	15,6	11,1	23,7	15,5

Fuente: Turisme Comunitat Valenciana

Oferta turística municipal y comarcal 2019

CAMPINGS

Evolución de la oferta turística en la provincia de Alicante 1990-2019

Año	NÚMERO				PLAZAS							
	Categorías				Categorías							
	Segunda	Primera	Gran confort	Total	Segunda	Primera	Gran confort	Total				
1990	34	14		34	11.805	8.640		20.445				
1991	35	14		35	14.173	8.739		22.912				
1992	39	11		39	17.717	5.769		23.486				
1993	40	9		40	18.081	5.276		23.357				
1994	43	9		43	19.109	5.278		24.387				
1995	43	9		43	19.545	5.749		25.294				
1996	39	9		48	18.566	5.755		24.321				
1997	39	9		39	18.325	6.148		24.473				
1998	38	9		38	18.390	6.148		24.538				
1999	35	9		35	17.454	6.148		23.602				
2000	36	9		36	18.417	6.804		25.221				
2001	36	8		36	17.939	6.271		24.210				
2002	37	8		37	18.438	6.428		24.866				
2003	36	8		36	20.322	6.428		26.750				
2004	35	8		43	19.832	6.428		26.260				
2005	35	8		43	19.781	6.472		26.253				
2006	32	8		40	19.496	6.472		25.968				
2007	27	9	1	37	15.905	7.131	666	23.702				
2008	25	7	2	34	16.469	5.218	1.881	23.568				
2009	27	6	2	35	17.715	3.189	1.881	22.785				
2010	25	5	3	33	17.101	2.754	2.579	22.434				
2011	25	7	3	35	17.043	7.523	2.579	27.145				
2012	27	7	3	37	17.311	7.703	2.579	27.593				
2013	27	7	3	37	17.311	7.703	2.579	27.593				
2014	30	7	3	40	18.028	7.703	2.579	28.310				
Año	Una	Dos	Tres*	Cuatro*1	Cinco*2	Total	Una	Dos	Tres*	Cuatro*1	Cinco*2	Total
2015	1	2	30	8	3	44	90	294	18.127	8.975	2.579	30.065
2016	3	3	28	9	4	47	254	777	17.536	5.159	7.070	30.796
2017	3	3	29	10	4	49	271	396	17.943	6.086	6.305	31.001
2018	5	3	30	10	4	52	378	396	17.934	5.947	6.305	30.960
2019	5	5	26	10	4	50	378	808	17.021	5.907	6.305	30.419

Fuente: Turisme Comunitat Valenciana

Nota: El Decreto 6/2015 de 23 de enero, regulador de los campings y de las áreas de pernocta en tránsito para autocaravanas de la Comunitat Valenciana, entró en vigor el 28 de enero de 2015 y contempla una nueva clasificación por estrellas.

* Equivale a "segunda categoría" de la anterior clasificación

*1 Equivale a "primera categoría" de la anterior clasificación

*2 Equivale a "gran confort" de la anterior clasificación

Oferta turística municipal y comarcal 2019

CAMPINGS

Evolución de la oferta turística en la provincia de Alicante 1990-2019. Tasa de variación interanual (%)

Año	NÚMERO				PLAZAS			
	Categorías				Categorías			
	Segunda	Primera	Gran confort	Total	Segunda	Primera	Gran confort	Total
1991	2,9	0,0	--	2,9	20,1	1,1	--	12,1
1992	11,4	-21,4	--	11,4	25,0	-34,0	--	2,5
1993	2,6	-18,2	--	2,6	2,1	-8,5	--	-0,5
1994	7,5	0,0	--	7,5	5,7	0,0	--	4,4
1995	0,0	0,0	--	0,0	2,3	8,9	--	3,7
1996	-9,3	0,0	--	11,6	-5,0	0,1	--	-3,8
1997	0,0	0,0	--	-18,8	-1,3	6,8	--	0,6
1998	-2,6	0,0	--	-2,6	0,4	0,0	--	0,3
1999	-7,9	0,0	--	-7,9	-5,1	0,0	--	-3,8
2000	2,9	0,0	--	2,9	5,5	10,7	--	6,9
2001	0,0	-11,1	--	0,0	-2,6	-7,8	--	-4,0
2002	2,8	0,0	--	2,8	2,8	2,5	--	2,7
2003	-2,7	0,0	--	-2,7	10,2	0,0	--	7,6
2004	-2,8	0,0	--	19,4	-2,4	0,0	--	-1,8
2005	0,0	0,0	--	0,0	-0,3	0,7	--	0,0
2006	-8,6	0,0	--	-7,0	-1,4	0,0	--	-1,1
2007	-15,6	12,5	--	-7,5	-18,4	10,2	--	-8,7
2008	-7,4	-22,2	100,0	-8,1	3,5	-26,8	182,4	-0,6
2009	8,0	-14,3	0,0	2,9	7,6	-38,9	0,0	-3,3
2010	-7,4	-16,7	50,0	-5,7	-3,5	-13,6	37,1	-1,5
2011	0,0	40,0	0,0	6,1	-0,3	173,2	0,0	21,0
2012	8,0	0,0	0,0	5,7	1,6	2,4	0,0	1,7
2013	0,0	0,0	0,0	0,0	0,0	0,0	0,0	0,0
2014	11,1	0,0	0,0	8,1	4,1	0,0	0,0	2,6

Año	Una	Dos	Tres*	Cuatro*1	Cinco*2	Total	Una	Dos	Tres*	Cuatro*1	Cinco*2	Total
2015	--	--	--	--	--	10,0	--	--	--	--	--	6,2
2016	200,0	50,0	-6,7	12,5	33,3	6,8	182,2	164,3	-3,3	-42,5	174,1	2,4
2017	0,0	0,0	3,6	11,1	0,0	4,3	6,7	-49,0	2,3	18,0	-10,8	0,7
2018	66,7	0,0	3,4	0,0	0,0	6,1	39,5	0,0	-0,1	-2,3	0,0	-0,1
2019	0,0	66,7	-13,3	0,0	0,0	-3,8	0,0	104,0	-5,1	-0,7	0,0	-1,7

Fuente: Turisme Comunitat Valenciana

Nota: El Decreto 6/2015 de 23 de enero, regulador de los campings y de las áreas de pernocta en tránsito para autocaravanas de la Comunitat Valenciana, entró en vigor el 28 de enero de 2015 y contempla una nueva clasificación por estrellas.

* Equivale a "segunda categoría" de la anterior clasificación

*1 Equivale a "primera categoría" de la anterior clasificación

*2 Equivale a "gran confort" de la anterior clasificación

Oferta turística municipal y comarcal 2019

CASAS RURALES

Evolución de la oferta turística en la provincia de Alicante 1996-2019

NÚMERO						PLAZAS							
Año	Categorías					Total		Categorías					Total
	Estándar	Superior						Estándar	Superior				
1996	12					12		83					83
1997	20					20		141					141
1998	30					30		218					218
1999	50					50		361					361
2000	62					62		469					469
2001	84					84		633					633
2002	109					109		817					817
2003	130					130		984					984
2004	153					153		1.160					1.160
2005	174					174		1.336					1.336
2006	184					184		1.377					1.377
2007	194		7			201		1.495		94			1.589
2008	198		10			208		1.547		122			1.669
2009	209		12			221		1.622		147			1.769
2010	217		15			232		1.702		182			1.884
2011	222		17			239		1.756		197			1.953
2012	227		17			244		1.816		192			2.008
2013	214		17			231		1.724		203			1.927
2014	222		16			238		1.785		191			1.976

Año	Una	Dos*	Tres	Cuatro* ¹	Cinco	Total		Una	Dos*	Tres	Cuatro* ¹	Cinco	Total
2015	6	223	0	17	0	246		66	1.839	0	197	0	2.102
2016	8	220	6	19	0	253		81	1.810	56	211	0	2.158
2017	13	214	6	19	0	252		104	1.769	58	216	0	2.147
2018	14	212	7	19	0	252		116	1.775	63	217	0	2.171
2019	19	210	5	19	0	253		149	1.769	51	223	0	2.192

Fuente: Turisme Comunitat Valenciana

Nota: El Decreto 184/2014 de 31 de octubre, regulador del alojamiento turístico rural en el interior de la Comunitat Valenciana, contempla una nueva clasificación por estrellas.

* Equivale a "estándar" de la anterior clasificación

*¹ Equivale a "superior" de la anterior clasificación

Oferta turística municipal y comarcal 2019

CASAS RURALES

Evolución de la oferta turística en la provincia de Alicante 1996-2019. Tasa de variación interanual (%)

Año	NÚMERO					Total	PLAZAS					Total
	Categorías						Categorías					
	Estándar	Superior					Estándar	Superior				
1997	66,7	--				66,7	69,9	--				69,9
1998	50,0	--				50,0	54,6	--				54,6
1999	66,7	--				66,7	65,6	--				65,6
2000	24,0	--				24,0	29,9	--				29,9
2001	35,5	--				35,5	35,0	--				35,0
2002	29,8	--				29,8	29,1	--				29,1
2003	19,3	--				19,3	20,4	--				20,4
2004	17,7	--				17,7	17,9	--				17,9
2005	13,7	--				13,7	15,2	--				15,2
2006	5,7	--				5,7	3,1	--				3,1
2007	5,4	--				9,2	8,6	--				15,4
2008	2,1	42,9				3,5	3,5	29,8				5,0
2009	5,6	20,0				6,3	4,8	20,5				6,0
2010	3,8	25,0				5,0	4,9	23,8				6,5
2011	2,3	13,3				3,0	3,2	8,2				3,7
2012	2,3	0,0				2,1	3,4	-2,5				2,8
2013	-5,7	0,0				-5,3	-5,1	5,7				-4,0
2014	3,7	-5,9				3,0	3,5	-5,9				2,5
Año	Una	Dos*	Tres	Cuatro* ¹	Cinco	Total	Una	Dos*	Tres	Cuatro* ¹	Cinco	Total
2015	--	--	--	--	--	3,4	--	--	--	--	--	6,4
2016	33,3	-1,3	--	11,8	--	2,8	22,7	-1,6	--	7,1	--	2,7
2017	62,5	-2,7	0,0	0,0	--	-0,4	28,4	-2,3	3,6	2,4	--	-0,5
2018	7,7	-0,9	16,7	0,0	--	0,0	11,5	0,3	8,6	0,5	--	1,1
2019	35,7	-0,9	-28,6	0,0	--	0,4	28,4	-0,3	-19,0	2,8	--	1,0

Fuente: Turisme Comunitat Valenciana

Nota: El Decreto 184/2014 de 31 de octubre, regulador del alojamiento turístico rural en el interior de la Comunitat Valenciana, contempla una nueva clasificación por estrellas.

* Equivale a "estándar" de la anterior clasificación

*¹ Equivale a "superior" de la anterior clasificación

Oferta turística municipal y comarcal 2019

ALBERGUES

Evolución de la oferta turística en la provincia de Alicante 1990-2019

Año	NÚMERO			PLAZAS		
	Estándar	Superior	Total	Estándar	Superior	Total
1996	2		2	110		110
1997	2		2	110		110
1998	3		3	152		152
1999	8		8	477		477
2000	10		10	620		620
2001	11		11	648		648
2002	11		11	648		648
2003	13		13	708		708
2004	11		11	581		581
2005	13		13	635		635
2006	13		13	635		635
2007	12		12	557		557
2008	11		11	533		533
2009	10		10	493		493
2010	10		10	493		493
2011	13		13	718		718
2012	13	1	14	738	52	790
2013	14	1	15	790	50	840
2014	18		18	958		958
2015	17		17	918		918
2016*	13		13	694		694
2017	14		14	835		835
2018	15		15	871		871
2019	16		16	903		903

Fuente: Turisme Comunitat Valenciana

Oferta turística municipal y comarcal 2019

ALBERGUES

Evolución de la oferta turística en la provincia de Alicante 1990-2019. Tasa de variación interanual (%)

Año	NÚMERO			PLAZAS		
	Estándar	Superior	Total	Estándar	Superior	Total
1997	0,0	--	0,0	0,0	--	0,0
1998	50,0	--	50,0	38,2	--	38,2
1999	166,7	--	166,7	213,8	--	213,8
2000	25,0	--	25,0	30,0	--	30,0
2001	10,0	--	10,0	4,5	--	4,5
2002	0,0	--	0,0	0,0	--	0,0
2003	18,2	--	18,2	9,3	--	9,3
2004	-15,4	--	-15,4	-17,9	--	-17,9
2005	18,2	--	18,2	9,3	--	9,3
2006	0,0	--	0,0	0,0	--	0,0
2007	-7,7	--	-7,7	-12,3	--	-12,3
2008	-8,3	--	-8,3	-4,3	--	-4,3
2009	-9,1	--	-9,1	-7,5	--	-7,5
2010	0,0	--	0,0	0,0	--	0,0
2011	30,0	--	30,0	45,6	--	45,6
2012	0,0	--	7,7	2,8	--	10,0
2013	7,7	0,0	7,1	7,0	-3,8	6,3
2014	28,6	-100,0	20,0	21,3	-100,0	14,0
2015	-5,6	--	-5,6	-4,2	--	-4,2
2016*	-23,5	--	-23,5	-24,4	--	-24,4
2017	7,7	--	7,7	20,3	--	20,3
2018	7,1	--	7,1	4,3	--	4,3
2019	6,7	--	6,7	3,7	--	3,7

Fuente: Turisme Comunitat Valenciana

Oferta turística municipal y comarcal 2019

RESTAURANTES

Evolución de la oferta turística en la provincia de Alicante 1990-2019

NÚMERO								PLAZAS*								
Año	Categorías							Total	Categorías							Total
	Uno	Dos	Tres	Cuatro	Cinco	Six	Seven		Uno	Dos	Tres	Cuatro	Cinco	Six	Seven	
1990	856	1.542	35	8			2.441	36.130	97.905	3.020	1.032			138.087		
1991	919	1.594	35	8			2.556	39.139	100.915	2.997	1.032			144.083		
1992	984	1.569	31	7			2.591	42.874	100.592	2.587	932			146.985		
1993	1.205	1.632	23	6			2.866	58.151	100.976	1.866	428			161.421		
1994	1.384	1.618	22	4			3.028	67.993	101.409	1.761	312			171.475		
1995	1.548	1.636	22	4			3.210	76.884	103.347	1.761	312			182.304		
1996	1.709	1.564	19	4			3.296	89.076	100.434	1.653	312			191.475		
1997	1.860	1.562	21	5			3.448	97.340	99.859	1.821	502			199.522		
1998	2.004	1.581	22	5	1		3.613	105.590	101.358	2.041	602	40		209.631		
1999	2.096	1.598	22	5	1		3.722	111.122	103.101	1.984	602	40		216.849		
2000	2.237	1.595	23	5	1		3.861	118.941	103.581	2.196	602	40		225.360		
2001	2.338	1.587	23	6	1		3.955	128.241	104.789	2.196	634	40		235.900		
2002	2.474	1.582	23	6	1		4.086	141.121	106.744	2.288	634	40		250.827		
2003	2.658	1.604	24	6	1		4.293	153.757	109.509	2.384	634	40		266.324		
2004	2.894	1.634	27	7	1		4.563	169.526	112.454	2.619	662	40		285.301		
2005	3.071	1.652	27	7	1		4.758	182.431	114.022	2.925	662	40		300.080		
2006	3.257	1.676	26	7	1		4.967	196.997	116.691	2.895	662	40		317.285		
2007	3.460	1.689	26	7	1		5.183	212.964	118.221	2.895	662	40		334.782		
2008	3.611	1.704	27	6	1		5.349	223.809	119.972	2.941	634	40		347.396		
2009	3.622	1.703	26	6	1		5.358	224.473	119.952	2.925	634	40		348.024		

Año	Tercera	Segunda	Primera	Total
2010	6.120	232	34	6.386
2011	6.149	266	38	6.453
2012	6.201	294	39	6.534
2013	6.137	307	42	6.486
2014	6.102	337	43	6.482
2015	6.131	365	44	6.540
2016	6.180	391	44	6.615
2017	6.282	395	42	6.719
2018	6.312	411	42	6.765
2019	6.346	421	46	6.813

Fuente: Turisme Comunitat Valenciana

Nota: El Decreto 7/2009, de 9 de enero, del Consell, regulador de los establecimientos de restauración de la Comunitat Valenciana y su modificación mediante el Decreto 54/2010, de 31 de marzo, del Consell, ha implicado una actualización

* Se ha detectado en el Registro que en algunos restaurantes la oferta de plazas es cero

Oferta turística municipal y comarcal 2019

RESTAURANTES

Evolución de la oferta turística en la provincia de Alicante 1990-2019. Tasa de variación interanual (%)

NÚMERO								PLAZAS*								
Año	Categorías							Total	Categorías							Total
	Uno	Dos	Tres	Cuatro	Cinco	--	Uno		Dos	Tres	Cuatro	Cinco	--			
1991	7,4	3,4	0,0	0,0	--		4,7	8,3	3,1	-0,8	0,0	--	4,3			
1992	7,1	-1,6	-11,4	-12,5	--		1,4	9,5	-0,3	-13,7	-9,7	--	2,0			
1993	22,5	4,0	-25,8	-14,3	--		10,6	35,6	0,4	-27,9	-54,1	--	9,8			
1994	14,9	-0,9	-4,3	-33,3	--		5,7	16,9	0,4	-5,6	-27,1	--	6,2			
1995	11,8	1,1	0,0	0,0	--		6,0	13,1	1,9	0,0	0,0	--	6,3			
1996	10,4	-4,4	-13,6	0,0	--		2,7	15,9	-2,8	-6,1	0,0	--	5,0			
1997	8,8	-0,1	10,5	25,0	--		4,6	9,3	-0,6	10,2	60,9	--	4,2			
1998	7,7	1,2	4,8	0,0	--		4,8	8,5	1,5	12,1	19,9	--	5,1			
1999	4,6	1,1	0,0	0,0	0,0		3,0	5,2	1,7	-2,8	0,0	0,0	3,4			
2000	6,7	-0,2	4,5	0,0	0,0		3,7	7,0	0,5	10,7	0,0	0,0	3,9			
2001	4,5	-0,5	0,0	20,0	0,0		2,4	7,8	1,2	0,0	5,3	0,0	4,7			
2002	5,8	-0,3	0,0	0,0	0,0		3,3	10,0	1,9	4,2	0,0	0,0	6,3			
2003	7,4	1,4	4,3	0,0	0,0		5,1	9,0	2,6	4,2	0,0	0,0	6,2			
2004	8,9	1,9	12,5	16,7	0,0		6,3	10,3	2,7	9,9	4,4	0,0	7,1			
2005	6,1	1,1	0,0	0,0	0,0		4,3	7,6	1,4	11,7	0,0	0,0	5,2			
2006	6,1	1,5	-3,7	0,0	0,0		4,4	8,0	2,3	-1,0	0,0	0,0	5,7			
2007	6,2	0,8	0,0	0,0	0,0		4,3	8,1	1,3	0,0	0,0	0,0	5,5			
2008	4,4	0,9	3,8	-14,3	0,0		3,2	5,1	1,5	1,6	-4,2	0,0	3,8			
2009	0,3	-0,1	-3,7	0,0	0,0		0,2	0,3	0,0	-0,5	0,0	0,0	0,2			

Año	Tercera	Segunda	Primera	Total
2010	--	--	--	--
2011	0,5	14,7	11,8	1,0
2012	0,8	10,5	2,6	1,3
2013	-1,0	4,4	7,7	-0,7
2014	-0,6	9,8	2,4	-0,1
2015	0,5	8,3	2,3	0,9
2016	0,8	7,1	0,0	1,1
2017	1,7	1,0	-4,5	1,6
2018	0,5	4,1	0,0	0,7
2019	0,5	2,4	9,5	0,7

Fuente: Turisme Comunitat Valenciana

Nota: El Decreto 7/2009, de 9 de enero, del Consell, regulador de los establecimientos de restauración de la Comunitat Valenciana y su modificación mediante el Decreto 54/2010, de 31 de marzo, del Consell, ha implicado una actualización

* Se ha detectado en el Registro que en algunos restaurantes la oferta de plazas es cero

Oferta turística municipal y comarcal 2019

AGÈNCIES DE VIATGES

Evolución de la oferta turística en la provincia de Alicante 1990-2019

Año	CASAS CENTRALES				Total Casas Centrales	Total Sucursales	TOTAL GENERAL
	Categorías						
	Mayorista	Mayor/minor	Minorista				
1990		18	71	89		134	223
1991		8	93	101		124	225
1992		7	84	91		103	194
1993		7	85	92		108	200
1994	1	8	93	102		125	227
1995	1	8	101	110		131	241
1996	1	8	104	113		135	248
1997	2	11	110	123		164	287
1998	3	16	120	139		166	305
1999	3	19	122	144		167	311
2000	2	27	125	154		174	328
2001	2	28	138	168		187	355
2002	3	31	147	181		203	384
2003	3	32	149	184		220	404
2004	3	34	159	196		240	436
2005	3	36	184	223		262	485
2006	3	36	207	246		274	520
2007	4	38	255	297		281	578
2008	4	38	290	332		267	599
2009	3	41	255	299		235	534
2010	2	44	258	304		234	538
2011	2	44	248	294		210	504
2012	2	48	256	306		200	506
2013	2	51	248	300		171	471
2014	1	48	244	293		157	450
2015	1	51	258	310		140	450
2016	1	52	260	313		142	455
2017	1	59	280	340		156	496
2018	1	68	274	343		144	487
2019	--	--	--	372		140	512

Fuente: Turisme Comunitat Valenciana

Oferta turística municipal y comarcal 2019

AGENCIAS DE VIAJES

Evolución de la oferta turística en la provincia de Alicante 1990-2019. Tasa de variación interanual (%)

Any	CASAS CENTRALES				Total Casas Centrales	Total sucursales	TOTAL GENERAL
	Mayorista	Categories		Minorista			
		Major/minor					Total
1991	--	-55,6	31,0	13,5	-7,5	0,9	
1992	--	-12,5	-9,7	-9,9	-16,9	-13,8	
1993	--	0,0	1,2	1,1	4,9	3,1	
1994	--	14,3	9,4	10,9	15,7	13,5	
1995	0,0	0,0	8,6	7,8	4,8	6,2	
1996	0,0	0,0	3,0	2,7	3,1	2,9	
1997	100,0	37,5	5,8	8,8	21,5	15,7	
1998	50,0	45,5	9,1	13,0	1,2	6,3	
1999	0,0	18,8	1,7	3,6	0,6	2,0	
2000	-33,3	42,1	2,5	6,9	4,2	5,5	
2001	0,0	3,7	10,4	9,1	7,5	8,2	
2002	50,0	10,7	6,5	7,7	8,6	8,2	
2003	0,0	3,2	1,4	1,7	8,4	5,2	
2004	0,0	6,3	6,7	6,5	9,1	7,9	
2005	0,0	5,9	15,7	13,8	9,2	11,2	
2006	0,0	0,0	12,5	10,3	4,6	7,2	
2007	33,3	5,6	23,2	20,7	2,6	11,2	
2008	0,0	0,0	13,7	11,8	-5,0	3,6	
2009	-25,0	7,9	-12,1	-9,9	-12,0	-10,9	
2010	-33,3	7,3	1,2	1,7	-0,4	0,7	
2011	0,0	0,0	-3,9	-3,3	-10,3	-6,3	
2012	0,0	9,1	3,2	4,1	-4,8	0,4	
2013	0,0	6,3	-3,1	-2,0	-14,5	-6,9	
2014	-50,0	-5,9	-1,6	-2,3	-8,2	-4,5	
2015	0,0	6,3	5,7	5,8	-10,8	0,0	
2016	0,0	2,0	0,8	1,0	1,4	1,1	
2017	0,0	13,5	7,7	8,6	9,9	9,0	
2018	0,0	15,3	-2,1	0,9	-7,7	-1,8	
2019	--	--	--	8,5	-2,8	5,1	

Fuente: Turisme Comunitat Valenciana

En agosto de 2019 ha finalizado el régimen transitorio de adaptación del decreto 101/2018, de 27 de julio, del Consell por el que se aprueba el **nuevo Reglamento de agencias de viajes de la Comunitat Valenciana**. Este decreto modifica el artículo 14 (reproducción del 163 de la Ley general para la defensa de consumidores y usuarios) y tiene una repercusión directa sobre la clasificación haciéndola innecesaria, de forma que las modalidades mayorista y minorista quedan agrupadas en una sola.

Oferta turística municipal y comarcal 2019

EMPRESAS DE TURISMO ACTIVO

Evolución de la oferta turística en la provincia de Alicante 2010-2019

NÚMERO	
Año	Única
2013	39
2014	83
2015	123
2016	161
2017	197
2018	219
2019	233

Evolución de la oferta turística en la provincia de Alicante 2010-2019. Tasa de variación interanual (%)

NÚMERO	
Año	Única
2014	112,8
2015	48,2
2016	30,9
2017	22,4
2018	11,2
2019	6,4

Fuente: Turisme Comunitat Valenciana

EVOLUCIÓN DE LA OFERTA TURÍSTICA EN LA PROVINCIA DE CASTELLÓN 1990-2019

Hoteles

Hostales

Pensiones

Apartamentos

Campings

Casas Rurales

Albergues

Restaurantes

Agencias de Viajes

Empresas de Turismo Activo

Oferta turística municipal y comarcal 2019

HOTELES

Evolución de la oferta turística en la provincia de Castellón 1990-2019

Año	NÚMERO						Total	PLAZAS						Total
	Estrellas							Estrellas						
	Una	Dos	Tres	Cuatro	Cinco			Una	Dos	Tres	Cuatro	Cinco		
1990	24	24	12	4			64	1.350	2.035	2.863	893		7.141	
1991	26	25	13	4			68	1.478	2.163	3.558	893		8.092	
1992	26	27	13	4			70	1.478	2.831	3.562	919		8.790	
1993	29	28	17	4			78	1.509	2.905	4.840	1.050		10.304	
1994	34	31	22	4			91	1.673	3.033	6.015	1.054		11.775	
1995	36	33	27	4			100	1.731	3.340	6.303	1.063		12.437	
1996	35	33	27	4			99	1.475	3.916	6.318	1.063		12.772	
1997	35	34	29	4			102	1.475	3.420	7.031	1.063		12.989	
1998	39	37	33	4			113	2.008	3.538	7.427	1.063		14.036	
1999	39	37	33	5			114	2.008	3.279	7.678	1.219		14.184	
2000	40	40	34	7			121	2.129	3.292	7.708	1.530		14.659	
2001	39	43	36	9			127	2.133	3.553	7.799	2.718		16.203	
2002	41	46	36	11			134	2.249	3.633	7.799	4.148		17.829	
2003	40	47	37	12	1		137	2.220	3.704	7.810	4.164	372	18.270	
2004	39	49	39	16	1		144	2.279	3.354	8.013	5.502	374	19.522	
2005	34	48	41	17	1		141	1.993	3.017	8.570	5.790	374	19.744	
2006	36	49	41	18	1		145	2.026	2.993	8.078	6.595	374	20.066	
2007	34	51	39	20	1		145	1.837	3.077	6.647	7.929	374	19.864	
2008	33	52	39	22	1		147	1.837	3.044	7.614	8.780	374	21.649	
2009	32	54	43	23	1		153	1.691	3.011	8.224	8.854	374	22.154	
2010	32	56	43	25	1		157	1.613	3.067	7.462	9.723	374	22.239	
2011	33	55	47	26	1		162	1.662	3.000	6.593	10.796	374	22.425	
2012	35	55	47	27	1		165	1.687	3.040	6.670	10.865	374	22.636	
2013	34	54	47	27	1		163	1.667	3.007	6.519	10.925	374	22.492	
2014	34	53	49	27	1		164	1.419	2.992	6.550	10.950	374	22.285	
2015	35	55	49	28	1		168	1.441	3.023	6.475	11.208	374	22.521	
2016	36	52	46	33	1		168	1.459	2.775	6.045	11.774	374	22.427	
2017	36	55	47	33	1		172	1.457	2.879	5.905	11.774	374	22.389	
2018	36	55	46	34	1		172	1.449	2.837	5.636	12.154	374	22.450	
2019	35	56	44	38	1		174	1.050	2.977	5.063	13.605	374	23.069	

Fuente: Turisme Comunitat Valenciana

Oferta turística municipal y comarcal 2019

HOTELES

Evolución de la oferta turística en la provincia de Castellón 1990-2019. Tasa de variación interanual (%)

Año	NÚMERO							PLAZAS						
	Estrellas							Estrellas						
	Una	Dos	Tres	Cuatro	Cinco	--	Total	Una	Dos	Tres	Cuatro	Cinco	--	Total
1991	8,3	4,2	8,3	0,0	--		6,3	9,5	6,3	24,3	0,0	--		13,3
1992	0,0	8,0	0,0	0,0	--		2,9	0,0	30,9	0,1	2,9	--		8,6
1993	11,5	3,7	30,8	0,0	--		11,4	2,1	2,6	35,9	14,3	--		17,2
1994	17,2	10,7	29,4	0,0	--		16,7	10,9	4,4	24,3	0,4	--		14,3
1995	5,9	6,5	22,7	0,0	--		9,9	3,5	10,1	4,8	0,9	--		5,6
1996	-2,8	0,0	0,0	0,0	--		-1,0	-14,8	17,2	0,2	0,0	--		2,7
1997	0,0	3,0	7,4	0,0	--		3,0	0,0	-12,7	11,3	0,0	--		1,7
1998	11,4	8,8	13,8	0,0	--		10,8	36,1	3,5	5,6	0,0	--		8,1
1999	0,0	0,0	0,0	25,0	--		0,9	0,0	-7,3	3,4	14,7	--		1,1
2000	2,6	8,1	3,0	40,0	--		6,1	6,0	0,4	0,4	25,5	--		3,3
2001	-2,5	7,5	5,9	28,6	--		5,0	0,2	7,9	1,2	77,6	--		10,5
2002	5,1	7,0	0,0	22,2	--		5,5	5,4	2,3	0,0	52,6	--		10,0
2003	-2,4	2,2	2,8	9,1	--		2,2	-1,3	2,0	0,1	0,4	--		2,5
2004	-2,5	4,3	5,4	33,3	0,0		5,1	2,7	-9,4	2,6	32,1	0,5		6,9
2005	-12,8	-2,0	5,1	6,3	0,0		-2,1	-12,5	-10,0	7,0	5,2	0,0		1,1
2006	5,9	2,1	0,0	5,9	0,0		2,8	1,7	-0,8	-5,7	13,9	0,0		1,6
2007	-5,6	4,1	-4,9	11,1	0,0		0,0	-9,3	2,8	-17,7	20,2	0,0		-1,0
2008	-2,9	2,0	0,0	10,0	0,0		1,4	0,0	-1,1	14,5	10,7	0,0		9,0
2009	-3,0	3,8	10,3	4,5	0,0		4,1	-7,9	-1,1	8,0	0,8	0,0		2,3
2010	0,0	3,7	0,0	8,7	0,0		2,6	-4,6	1,9	-9,3	9,8	0,0		0,4
2011	3,1	-1,8	9,3	4,0	0,0		3,2	3,0	-2,2	-11,6	11,0	0,0		0,8
2012	6,1	0,0	0,0	3,8	0,0		1,9	1,5	1,3	1,2	0,6	0,0		0,9
2013	-2,9	-1,8	0,0	0,0	0,0		-1,2	-1,2	-1,1	-2,3	0,6	0,0		-0,6
2014	0,0	-1,9	4,3	0,0	0,0		0,6	-14,9	-0,5	0,5	0,2	0,0		-0,9
2015	2,9	3,8	0,0	3,7	0,0		2,4	1,6	1,0	-1,1	2,4	0,0		1,1
2016	2,9	-5,5	-6,1	17,9	0,0		0,0	1,2	-8,2	-6,6	5,0	0,0		-0,4
2017	0,0	5,8	2,2	0,0	0,0		2,4	-0,1	3,7	-2,3	0,0	0,0		-0,2
2018	0,0	0,0	-2,1	3,0	0,0		0,0	-0,5	-1,5	-4,6	3,2	0,0		0,3
2019	-2,8	1,8	-4,3	11,8	0,0		1,2	-27,5	4,9	-10,2	11,9	0,0		2,8

Fuente: Turisme Comunitat Valenciana

Oferta turística municipal y comarcal 2019

HOSTALES

Evolución de la oferta turística en la provincia de Castellón 1990-2019

Año	NÚMERO				PLAZAS			
	Estrellas				Estrellas			
	Una	Dos	Tres	Total	Una	Dos	Tres	Total
1990	73	24	2	99	3.300	952	88	4.340
1991	65	20	2	87	3.072	702	88	3.862
1992	64	20	2	86	3.055	702	88	3.845
1993	62	20	2	84	2.946	692	88	3.726
1994	62	17	1	80	3.000	595	30	3.625
1995	55	12	1	68	2.525	426	30	2.981
1996	55	5	1	61	2.549	196	30	2.775
1997	54	5	1	60	2.482	187	30	2.699
1998	50	5		55	1.833	203		2.036
1999	52	7		59	1.903	261		2.164
2000	48	7		55	1.697	258		1.955
2001	45	8		53	1.552	312		1.864
2002	41	9		50	1.392	326		1.718
2003	40	10		50	1.298	362		1.660
2004	40	10		50	1.291	362		1.653
2005	44	10		54	1.407	373		1.780
2006	44	9		53	1.336	308		1.644
2007	44	9		53	1.351	288		1.639
2008	43	9		52	1.292	288		1.580
2009	43	9		52	1.305	288		1.593
2010	42	9		51	1.275	288		1.563
2011	45	9		54	1.350	286		1.636
2012	45	10		55	1.358	317		1.675
2013	45	10		55	1.337	318		1.655
2014	43	10		53	1.272	324		1.596
2015	--	--	--	53	--	--	--	1.577
2016	--	--	--	51	--	--	--	1.463
2017	--	--	--	51	--	--	--	1.426
2018	--	--	--	51	--	--	--	1.427
2019	--	--	--	52	--	--	--	1.423

Fuente: Turisme Comunitat Valenciana

Nota: En el texto consolidado del Decreto 75/2015 de 15 de mayo (DOCV nº 7529 20 de mayo) regulador de los establecimientos hoteleros de la Comunitat Valenciana se prevé una clasificación única para el grupo segundo (hostales), por lo que se han agrupado en una las tres categorías anteriores.

Oferta turística municipal y comarcal 2019

HOSTALES

Evolución de la oferta turística en la provincia de Castellón 1990-2019. Tasa de variación interanual (%)

Año	NÚMERO				PLAZAS			
	Estrellas				Estrellas			
	Una	Dos	Tres	Total	Una	Dos	Tres	Total
1991	-11,0	-16,7	0,0	-12,1	-6,9	-26,3	0,0	-11,0
1992	-1,5	0,0	0,0	-1,1	-0,6	0,0	0,0	-0,4
1993	-3,1	0,0	0,0	-2,3	-3,6	-1,4	0,0	-3,1
1994	0,0	-15,0	-50,0	-4,8	1,8	-14,0	-65,9	-2,7
1995	-11,3	-29,4	0,0	-15,0	-15,8	-28,4	0,0	-17,8
1996	0,0	-58,3	0,0	-10,3	1,0	-54,0	0,0	-6,9
1997	-1,8	0,0	0,0	-1,6	-2,6	-4,6	0,0	-2,7
1998	-7,4	0,0	-100,0	-8,3	-26,1	8,6	-100,0	-24,6
1999	4,0	40,0	--	7,3	3,8	28,6	--	6,3
2000	-7,7	0,0	--	-6,8	-10,8	-1,1	--	-9,7
2001	-6,3	14,3	--	-3,6	-8,5	20,9	--	-4,7
2002	-8,9	12,5	--	-5,7	-10,3	4,5	--	-7,8
2003	-2,4	11,1	--	0,0	-6,8	11,0	--	-3,4
2004	0,0	0,0	--	0,0	-0,5	0,0	--	-0,4
2005	10,0	0,0	--	8,0	9,0	3,0	--	7,7
2006	0,0	-10,0	--	-1,9	-5,0	-17,4	--	-7,6
2007	0,0	0,0	--	0,0	1,1	-6,5	--	-0,3
2008	-2,3	0,0	--	-1,9	-4,4	0,0	--	-3,6
2009	0,0	0,0	--	0,0	1,0	0,0	--	0,8
2010	-2,3	0,0	--	-1,9	-2,3	0,0	--	-1,9
2011	7,1	0,0	--	5,9	5,9	-0,7	--	4,7
2012	0,0	11,1	--	1,9	0,6	10,8	--	2,4
2013	0,0	0,0	--	0,0	-1,5	0,3	--	-1,2
2014	-4,4	0,0	--	-3,6	-4,9	1,9	--	-3,6
2015	--	--	--	0,0	--	--	--	-1,2
2016	--	--	--	-3,8	--	--	--	-7,2
2017	--	--	--	0,0	--	--	--	-2,5
2018	--	--	--	0,0	--	--	--	0,1
2019	--	--	--	2,0	--	--	--	-0,3

Fuente: Turisme Comunitat Valenciana

Nota: En el texto consolidado del Decreto 75/2015 de 15 de mayo (DOCV nº 7529 20 de mayo) regulador de los establecimientos hoteleros de la Comunitat Valenciana se prevé una clasificación única para el grupo segundo (hostales), por lo que se han agrupado en una las tres categorías anteriores.

Oferta turística municipal y comarcal 2019

PENSIONES

Evolución de la oferta turística en la provincia de Castellón 2010-2019

Año	NÚMERO	PLAZAS	HABITACIONES
	Única	Única	Única
2010	44	835	461
2011	45	845	463
2012	42	767	425
2013	41	751	416
2014	40	714	387
2015	37	672	363
2016	36	656	355
2017	37	659	350
2018	36	665	355
2019	36	634	339

Evolución de la oferta turística en la provincia de Castellón 2010-2019. Tasa de variación interanual (%)

Año	NÚMERO	PLAZAS	HABITACIONES
	Única	Única	Única
2010	--	--	--
2011	2,3	1,2	0,4
2012	-6,7	-9,2	-8,2
2013	-2,4	-2,1	-2,1
2014	-2,4	-4,9	-7,0
2015	-7,5	-5,9	-6,2
2016	-2,7	-2,4	-2,2
2017	2,8	0,5	-1,4
2018	-2,7	0,9	1,4
2019	0,0	-4,7	-4,5

Fuente: Turisme Comunitat Valenciana

Oferta turística municipal y comarcal 2019

APARTAMENTOS

Evolución de la oferta turística en la provincia de Castellón 1995-2019

Año	NÚMERO				PLAZAS			
	Categorías			Total	Categorías			Total
	Estándar	Primera	Superior		Estándar	Primera	Superior	
1995	4.998	71		5.069	31.401	327		31.728
1996	5.247	72		5.319	32.627	333		32.960
1997	5.748	78		5.826	35.412	357		35.769
1998	6.623	78		6.701	34.276	357		34.633
1999	6.928	78		7.006	35.626	357		35.983
2000	7.296	76		7.372	37.383	349		37.732
2001	7.659	69		7.728	38.960	310		39.270
2002	7.684	68		7.752	39.086	306		39.392
2003	7.715	68		7.783	39.455	306		39.761
2004	7.769	69		7.838	39.425	310		39.735
2005	7.441	71		7.512	36.811	322		37.133
2006	7.232	150		7.382	35.480	857		36.337
2007	7.704	464		8.168	37.239	2.173		39.412
2008	7.838	407		8.245	37.535	1.758		39.293
2009	8.238	399	45	8.682	39.223	1.758	180	41.161
2010	7.777	590	47	8.414	37.135	2.524	197	39.856
2011	7.952	600	50	8.602	41.086	2.674	301	44.061
2012	8.028	636	53	8.717	41.546	2.852	312	44.710
2013	8.530	290	56	8.876	43.701	1.390	322	45.413
2014	8.960	266	55	9.281	46.061	1.231	318	47.610
2015	9.371	306	52	9.729	49.297	1.453	303	51.053
2016	11.189	217	49	11.455	59.999	931	281	61.211
2017	12.664	222	50	12.936	68.044	950	290	69.284
2018	12.856	225	53	13.134	69.102	978	314	70.394
2019	13.329	247	57	13.633	70.942	1.074	334	72.350

Fuente: Turisme Comunitat Valenciana

Oferta turística municipal y comarcal 2019

APARTAMENTOS

Evolución de la oferta turística en la provincia de Castellón 1995-2019. Tasa de variación interanual (%)

Año	NÚMERO				PLAZAS			
	Categorías				Categorías			
	Estándar	Primera	Superior	Total	Estándar	Primera	Superior	Total
1996	5,0	1,4	--	4,9	3,9	1,8	--	3,9
1997	9,5	8,3	--	9,5	8,5	7,2	--	8,5
1998	15,2	0,0	--	15,0	-3,2	0,0	--	-3,2
1999	4,6	0,0	--	4,6	3,9	0,0	--	3,9
2000	5,3	-2,6	--	5,2	4,9	-2,2	--	4,9
2001	5,0	-9,2	--	4,8	4,2	-11,2	--	4,1
2002	0,3	-1,4	--	0,3	0,3	-1,3	--	0,3
2003	0,4	0,0	--	0,4	0,9	0,0	--	0,9
2004	0,7	1,5	--	0,7	-0,1	1,3	--	-0,1
2005	-4,2	2,9	--	-4,2	-6,6	3,9	--	-6,5
2006	-2,8	111,3	--	-1,7	-3,6	166,1	--	-2,1
2007	6,5	209,3	--	10,6	5,0	153,6	--	8,5
2008	1,7	-12,3	--	0,9	0,8	-19,1	--	-0,3
2009	5,1	-2,0	--	5,3	4,5	0,0	--	4,8
2010	-5,6	47,9	4,4	-3,1	-5,3	43,6	9,4	-3,2
2011	2,3	1,7	6,4	2,2	10,6	5,9	52,8	10,6
2012	1,0	6,0	6,0	1,3	1,1	6,7	3,7	1,5
2013	6,3	-54,4	5,7	1,8	5,2	-51,3	3,2	1,6
2014	5,0	-8,3	-1,8	4,6	5,4	-11,4	-1,2	4,8
2015	4,6	15,0	-5,5	4,8	7,0	18,0	-4,7	7,2
2016	19,4	-29,1	-5,8	17,7	21,7	-35,9	-7,3	19,9
2017	13,2	2,3	2,0	12,9	13,4	2,0	3,2	13,2
2018	1,5	1,4	6,0	1,5	1,6	2,9	8,3	1,6
2019	3,7	9,8	7,5	3,8	2,7	9,8	6,4	2,8

Fuente: Turisme Comunitat Valenciana

Oferta turística municipal y comarcal 2019

CAMPINGS

Evolución de la oferta turística en la provincia de Castellón 1990-2019

Año	NÚMERO				PLAZAS			
	Categorías			Total	Categorías			Total
	Segunda	Primera	Gran Confort		Segunda	Primera	Gran Confort	
1990	22	21		43	6.209	10.317		16.526
1991	26	20		46	7.852	11.048		18.900
1992	28	18		46	8.659	10.199		18.858
1993	33	17		50	11.576	9.581		21.157
1994	35	17		52	12.372	10.993		23.365
1995	36	17		53	12.421	10.993		23.414
1996	35	18		53	11.926	11.457		23.383
1997	38	19		57	13.075	11.758		24.833
1998	38	20		58	13.201	12.202		25.403
1999	37	20		57	12.962	12.211		25.173
2000	38	18		56	13.036	11.568		24.604
2001	36	18		54	12.421	11.700		24.121
2002	34	19		53	13.113	12.419		25.532
2003	34	18		52	12.868	11.981		24.849
2004	35	18		53	12.868	11.981		24.849
2005	34	17		51	11.986	11.298		23.284
2006	34	16		50	12.527	10.303		22.830
2007	29	15		44	11.320	9.338		20.658
2008	23	16		39	9.612	9.802		19.414
2009	25	12		37	10.797	8.209		19.006
2010	24	13		37	10.629	8.465		19.094
2011	25	13		38	10.758	8.465		19.223
2012	26	15		41	11.056	9.411		20.467
2013	25	15		40	10.572	10.178		20.750
2014	25	15		40	10.359	10.178		20.537

Año	Una	Dos	Tres*	Cuatro*1	Cinco*2	Total	Una	Dos	Tres*	Cuatro*1	Cinco*2	Total
2015		1	24	15	1	41		333	9.671	9.075	1.981	21.060
2016		1	24	15	1	41		333	9.671	9.075	1.981	21.060
2017	2	--	25	15	1	43	559	--	9.951	9.121	1.981	21.612
2018	2	--	24	16	1	43	595	--	9.416	9.590	1.981	21.582
2019	2	--	24	16	1	43	568	--	9.313	9.547	1.981	21.409

Fuente: Turisme Comunitat Valenciana

Nota: El Decreto 6/2015 de 23 de enero, regulador de los campings y de las áreas de pernocta en tránsito para autocaravanas de la Comunitat Valenciana, entró en vigor el 28 de enero de 2015 y contempla una nueva clasificación por estrellas.

* Equivale a "segunda categoría" de la anterior clasificación

*1 Equivale a "primera categoría" de la anterior clasificación

*2 Equivale a "gran confort" de la anterior clasificación

Oferta turística municipal y comarcal 2019

CAMPINGS

Evolución de la oferta turística en la provincia de Castellón 1990-2019. Tasa de variación interanual (%)

Año	NÚMERO				PLAZAS			
	Categorías				Categorías			
	Segunda	Primera	Gran Confort	Total	Segunda	Primera	Gran Confort	Total
1991	18	-4,8	--	7,0	26	7,1	--	14,4
1992	8	-10,0	--	0,0	10	-7,7	--	-0,2
1993	18	-5,6	--	8,7	34	-6,1	--	12,2
1994	6	0,0	--	4,0	7	14,7	--	10,4
1995	3	0,0	--	1,9	0	0,0	--	0,2
1996	-3	5,9	--	0,0	-4	4,2	--	-0,1
1997	9	5,6	--	7,5	10	2,6	--	6,2
1998	0	5,3	--	1,8	1	3,8	--	2,3
1999	-3	0,0	--	-1,7	-2	0,1	--	-0,9
2000	3	-10,0	--	-1,8	1	-5,3	--	-2,3
2001	-5	0,0	--	-3,6	-5	1,1	--	-2,0
2002	-6	5,6	--	-1,9	6	6,1	--	5,8
2003	0	-5,3	--	-1,9	-2	-3,5	--	-2,7
2004	3	0,0	--	1,9	0	0,0	--	0,0
2005	-3	-5,6	--	-3,8	-7	-5,7	--	-6,3
2006	0	-5,9	--	-2,0	5	-8,8	--	-1,9
2007	-15	-6,3	--	-12,0	-10	-9,4	--	-9,5
2008	-21	6,7	--	-11,4	-15	5,0	--	-6,0
2009	9	-25,0	--	-5,1	12	-16,3	--	-2,1
2010	-4	8,3	--	0,0	-2	3,1	--	0,5
2011	4	0,0	--	2,7	1	0,0	--	0,7
2012	4	15,4	--	7,9	3	11,2	--	6,5
2013	-4	0,0	--	-2,4	-4	8,2	--	1,4
2014	0	0,0	--	0,0	-2	0,0	--	-1,0

Año	Una	Dos	Tres*	Cuatro* ¹	Cinco* ²	Total	Una	Dos	Tres*	Cuatro* ¹	Cinco* ²	Total
2015	--	--	--	--	--	2,5	--	--	--	--	--	2,5
2016	--	0,0	0,0	0,0	0,0	0,0	--	0,0	0,0	0,0	0,0	0,0
2017	--	--	4,2	0,0	0,0	4,9	--	--	2,9	0,5	0,0	2,6
2018	0,0	--	-4,0	6,7	0,0	0,0	6,4	--	-5,4	5,1	0,0	-0,1
2019	0,0	--	0,0	0,0	0,0	0,0	-4,5	--	-1,1	-0,4	0,0	-0,8

Fuente: Turisme Comunitat Valenciana

Nota: El Decreto 6/2015 de 23 de enero, regulador de los campings y de las áreas de pernocta en tránsito para autocaravanas de la Comunitat Valenciana, entró en vigor el 28 de enero de 2015 y contempla una nueva clasificación por estrellas.

* Equivale a "segunda categoría" de la anterior clasificación

*¹ Equivale a "primera categoría" de la anterior clasificación

*² Equivale a "gran confort" de la anterior clasificación

Oferta turística municipal y comarcal 2019

CASAS RURALES

Evolución de la oferta turística en la provincia de Castellón 1990-2019

NÚMERO						PLAZAS							
Año	Categorías					Total		Categorías					Total
	Estándar	Superior						Estándar	Superior				
1996		20				20			156				156
1997		33				33			247				247
1998		65				65			481				481
1999		89				89			633				633
2000		140				140			1.045				1.045
2001		172				172			1.294				1.294
2002		243				243			1.724				1.724
2003		291				291			2.037				2.037
2004		332				332			2.294				2.294
2005		399				399			2.798				2.798
2006		426				426			2.983				2.983
2007		452		3		455			3.159		25		3.184
2008		483		3		486			3.391		25		3.416
2009		491		8		499			3.482		67		3.549
2010		515		11		526			3.667		97		3.764
2011		513		18		531			3.652		140		3.792
2012		490		20		510			3.514		155		3.669
2013		462		20		482			3.333		166		3.499
2014		466		22		488			3.307		178		3.485
Año	Una	Dos*	Tres	Cuatro*1	Cinco	Total		Una	Dos*	Tres	Cuatro*1	Cinco	Total
2015	7	426	3	23		459		48	3.054	16	180		3.298
2016	9	414	9	22	1	455		85	2.994	75	177	12	3.343
2017	9	395	11	22	1	438		75	2.871	86	170	12	3.214
2018	13	374	13	23	1	424		117	2.740	96	193	12	3.158
2019	18	371	13	20	1	423		136	2.727	98	163	12	3.136

Fuente: Turisme Comunitat Valenciana

Nota: El Decreto 184/2014 de 31 de octubre, regulador del alojamiento turístico rural en el interior de la Comunitat Valenciana, contempla una nueva clasificación por estrellas.

* Equivale a "estándar" de la anterior clasificación

*1 Equivale a "superior" de la anterior clasificación

Oferta turística municipal y comarcal 2019

CASAS RURALES

Evolución de la oferta turística en la provincia de Castellón 1990-2019. Tasa de variación interanual (%)

Año	NÚMERO			PLAZAS		
	Categorías			Categorías		
	Estándar	Superior	Total	Estándar	Superior	Total
1997	65,0	--	65,0	58,3	--	58,3
1998	97,0	--	97,0	94,7	--	94,7
1999	36,9	--	36,9	31,6	--	31,6
2000	57,3	--	57,3	65,1	--	65,1
2001	22,9	--	22,9	23,8	--	23,8
2002	41,3	--	41,3	33,2	--	33,2
2003	19,8	--	19,8	18,2	--	18,2
2004	14,1	--	14,1	12,6	--	12,6
2005	20,2	--	20,2	22,0	--	22,0
2006	6,8	--	6,8	6,6	--	6,6
2007	6,1	--	6,8	5,9	--	6,7
2008	6,9	0,0	6,8	7,3	0,0	7,3
2009	1,7	166,7	2,7	2,7	168,0	3,9
2010	4,9	37,5	5,4	5,3	44,8	6,1
2011	-0,4	63,6	1,0	-0,4	44,3	0,7
2012	-4,5	11,1	-4,0	-3,8	10,7	-3,2
2013	-5,7	0,0	-5,5	-5,2	7,1	-4,6
2014	0,9	10,0	1,2	-0,8	7,2	-0,4

Año	Una	Dos*	Tres	Cuatro* ¹	Cinco	Total	Una	Dos*	Tres	Cuatro* ¹	Cinco	Total
2015	--	--	--	--	--	-5,9	--	--	--	--	--	-5,4
2016	28,6	-2,8	200,0	-4,3	--	-0,9	77,1	-2,0	368,8	-1,7	--	1,4
2017	0,0	-4,6	22,2	0,0	0,0	-3,7	-11,8	-4,1	14,7	-4,0	0,0	-3,9
2018	44,4	-5,3	18,2	4,5	0,0	-3,2	56,0	-4,6	11,6	13,5	0,0	-1,7
2019	38,5	-0,8	0,0	-13,0	0,0	-0,2	16,2	-0,5	2,1	-15,5	0,0	-0,7

Fuente: Turisme Comunitat Valenciana

Nota: El Decreto 184/2014 de 31 de octubre, regulador del alojamiento turístico rural en el interior de la Comunitat Valenciana, contempla una nueva clasificación por estrellas.

* Equivale a "estándar" de la anterior clasificación

*¹ Equivale a "superior" de la anterior clasificación

Oferta turística municipal y comarcal 2019

ALBERGUES

Evolución de la oferta turística en la provincia de Castellón 1990-2019

Año	NÚMERO			PLAZAS		
	Estándar	Superior	Total	Estándar	Superior	Total
1996	6		6	318		318
1997	8		8	413		413
1998	10		10	467		467
1999	12		12	506		506
2000	11		11	464		464
2001	12		12	502		502
2002	14		14	602		602
2003	15		15	632		632
2004	17		17	661		661
2005	14		14	550		550
2006	15		15	579		579
2007	16		16	599		599
2008	16		16	599		599
2009	16		16	599		599
2010	16		16	619		619
2011	15		15	591		591
2012	16		16	660		660
2013	17		17	717		717
2014	17		17	713		713
2015	18		18	739		739
2016*	18		18	752		752
2017	19		19	787		787
2018	21		21	867		867
2019	21		21	867		867

Fuente: Turisme Comunitat Valenciana

Oferta turística municipal y comarcal 2019

ALBERGUES

Evolución de la oferta turística en la provincia de Castellón 1990-2019. Tasa de variación interanual (%)

Año	NÚMERO			PLAZAS		
	Estándar	Superior	Total	Estándar	Superior	Total
1997	33,3	--	33,3	29,9	--	29,9
1998	25,0	--	25,0	13,1	--	13,1
1999	20,0	--	20,0	8,4	--	8,4
2000	-8,3	--	-8,3	-8,3	--	-8,3
2001	9,1	--	9,1	8,2	--	8,2
2002	16,7	--	16,7	19,9	--	19,9
2003	7,1	--	7,1	5,0	--	5,0
2004	13,3	--	13,3	4,6	--	4,6
2005	-17,6	--	-17,6	-16,8	--	-16,8
2006	7,1	--	7,1	5,3	--	5,3
2007	6,7	--	6,7	3,5	--	3,5
2008	0,0	--	0,0	0,0	--	0,0
2009	0,0	--	0,0	0,0	--	0,0
2010	0,0	--	0,0	3,3	--	3,3
2011	-6,3	--	-6,3	-4,5	--	-4,5
2012	6,7	--	6,7	11,7	--	11,7
2013	6,3	--	6,3	8,6	--	8,6
2014	0,0	--	0,0	-0,6	--	-0,6
2015	5,9	--	5,9	3,6	--	3,6
2016*	0,0	--	0,0	1,8	--	1,8
2017	5,6	--	5,6	4,7	--	4,7
2018	10,5	--	10,5	10,2	--	10,2
2019	0,0	--	0,0	0,0	--	0,0

Fuente: Turisme Comunitat Valenciana

Oferta turística municipal y comarcal 2019

RESTAURANTES

Evolución de la oferta turística en la provincia de Castellón 1990-2019

Año	NÚMERO						Total	PLAZAS*						Total
	Categorías							Categorías						
	Uno	Dos	Tres	Cuatro	Cinco			Uno	Dos	Tres	Cuatro	Cinco		
1990	399	425	16	1	1	842	21.017	31.858	1.625	100	50	54.650		
1991	435	442	16	1	1	895	23.281	33.211	1.625	100	50	58.267		
1992	456	444	13	1	1	915	24.940	33.291	1.489	100	50	59.870		
1993	552	450	16	8	1	1.027	30.670	34.221	1.711	520	50	67.172		
1994	628	422	10	7		1.067	35.073	33.645	1.060	360		70.138		
1995	688	411	10	2		1.111	38.853	33.618	1.060	170		73.701		
1996	747	404	11	2		1.164	44.085	33.014	1.160	170		78.429		
1997	782	412	11	2		1.207	46.407	34.012	1.160	170		81.749		
1998	835	414	10	3		1.262	50.016	34.229	1.100	180		85.525		
1999	892	419	10	3		1.324	53.119	34.935	1.100	180		89.334		
2000	953	422	12	4		1.391	56.725	35.712	1.805	200		94.442		
2001	978	400	12	4		1.394	58.623	35.063	1.863	200		95.749		
2002	1.054	404	12	5		1.475	65.471	35.223	1.863	275		102.832		
2003	1.125	410	12	6		1.553	72.236	35.568	1.863	296		109.963		
2004	1.228	408	11	7		1.654	80.408	35.463	1.823	345		118.039		
2005	1.296	411	11	8		1.726	85.759	36.540	1.823	401		124.523		
2006	1.389	417	11	1		1.818	93.153	37.433	1.819	100		132.505		
2007	1.465	411	11	1		1.888	98.351	37.277	1.819	100		137.547		
2008	1.522	413	11	3		1.949	102.793	37.304	1.819	202		142.118		
2009	1.480	415	12	3		1.910	99.610	37.608	2.086	202		139.506		

Año	Tercera	Segunda	Primera	Total
2010	2.146	37	1	2.184
2011	2.018	51	6	2.075
2012	1.850	71	7	1.928
2013	1.829	80	9	1.918
2014	1.802	82	6	1.890
2015	1.668	82	3	1.753
2016	1.651	85	5	1.741
2017	1.641	90	4	1.735
2018	1.627	90	4	1.721
2019	1.626	92	4	1.722

Fuente: Turisme Comunitat Valenciana

Nota: El Decreto 7/2009, de 9 de enero, del Consell, regulador de los establecimientos de restauración de la Comunitat Valenciana y su modificación mediante el Decreto 54/2010, de 31 de marzo, del Consell, ha implicado una actualización sustancial sobre la anterior normativa, modificándose las categorías existentes. Al respecto hay que aclarar que los establecimientos que se recogen en la nueva tabla, a partir de 2010, son los clasificados como grupo I (restaurantes). Esta categoría ha asimilado a parte de los establecimientos calificados como cafeterías en el anterior decreto, mientras que otra parte de las cafeterías han optado por registrarse dentro del grupo II (bares, con o sin comidas)

* Se ha detectado en el Registro que en algunos restaurantes la oferta de plazas es cero (n.d.)

Oferta turística municipal y comarcal 2019

RESTAURANTES

Evolución de la oferta turística en la provincia de Castellón 1990-2019. Tasa de variación interanual (%)

Año	NÚMERO						Total	PLAZAS*						Total
	Categorías							Categorías						
	Uno	Dos	Tres	Cuatro	Cinco			Uno	Dos	Tres	Cuatro	Cinco		
1991	9,0	4,0	0,0	0,0	0,0	6,3	10,8	4,2	0,0	0,0	0,0	6,6		
1992	4,8	0,5	-18,8	0,0	0,0	2,2	7,1	0,2	-8,4	0,0	0,0	2,8		
1993	21,1	1,4	23,1	700,0	0,0	12,2	23,0	2,8	14,9	420,0	0,0	12,2		
1994	13,8	-6,2	-37,5	-12,5	-100,0	3,9	14,4	-1,7	-38,0	-30,8	-100,0	4,4		
1995	9,6	-2,6	0,0	-71,4	--	4,1	10,8	-0,1	0,0	-52,8	--	5,1		
1996	8,6	-1,7	10,0	0,0	--	4,8	13,5	-1,8	9,4	0,0	--	6,4		
1997	4,7	2,0	0,0	0,0	--	3,7	5,3	3,0	0,0	0,0	--	4,2		
1998	6,8	0,5	-9,1	50,0	--	4,6	7,8	0,6	-5,2	5,9	--	4,6		
1999	6,8	1,2	0,0	0,0	--	4,9	6,2	2,1	0,0	0,0	--	4,5		
2000	6,8	0,7	20,0	33,3	--	5,1	6,8	2,2	64,1	11,1	--	5,7		
2001	2,6	-5,2	0,0	0,0	--	0,2	3,3	-1,8	3,2	0,0	--	1,4		
2002	7,8	1,0	0,0	25,0	--	5,8	11,7	0,5	0,0	37,5	--	7,4		
2003	6,7	1,5	0,0	20,0	--	5,3	10,3	1,0	0,0	7,6	--	6,9		
2004	9,2	-0,5	-8,3	16,7	--	6,5	11,3	-0,3	-2,1	16,6	--	7,3		
2005	5,5	0,7	0,0	14,3	--	4,4	6,7	3,0	0,0	16,2	--	5,5		
2006	7,2	1,5	0,0	-87,5	--	5,3	8,6	2,4	-0,2	-75,1	--	6,4		
2007	5,5	-1,4	0,0	0,0	--	3,9	5,6	-0,4	0,0	0,0	--	3,8		
2008	3,9	0,5	0,0	200,0	--	3,2	4,5	0,1	0,0	102,0	--	3,3		
2009	-2,8	0,5	9,1	0,0	--	-2,0	-3,1	0,8	14,7	0,0	--	-1,8		

Año	Tercera	Segunda	Primera	Total
2010	--	--	--	--
2011	-6,0	37,8	500,0	-5,0
2012	-8,3	39,2	16,7	-7,1
2013	-1,1	12,7	28,6	-0,5
2014	-1,5	2,5	-33,3	-1,5
2015	-7,4	0,0	-50,0	-7,2
2016	-1,0	3,7	66,7	-0,7
2017	-0,6	5,9	-20,0	-0,3
2018	-0,9	0,0	0,0	-0,8
2019	-0,1	2,2	0,0	0,1

Fuente: Turisme Comunitat Valenciana

Nota: El Decreto 7/2009, de 9 de enero, del Consell, regulador de los establecimientos de restauración de la Comunitat Valenciana y su modificación mediante el Decreto 54/2010, de 31 de marzo, del Consell, ha implicado una actualización sustancial sobre la anterior normativa, modificándose las categorías existentes. Al respecto hay que aclarar que los establecimientos que se recogen en la nueva tabla, a partir de 2010, son los clasificados como grupo I (restaurantes). Esta categoría ha asimilado a parte de los establecimientos calificados como cafeterías en el anterior decreto, mientras que otra parte de las cafeterías han optado por registrarse dentro del grupo II (bares, con o sin comidas)

* Se ha detectado en el Registro que, en algunos restaurantes, la oferta de plazas es cero (n.d.)

Oferta turística municipal y comarcal 2019

EMPRESAS DE TURISMO ACTIVO

Evolución de la oferta turística en la provincia de Castellón 2010-2019

NÚMERO	
Año	Única
2013	30
2014	36
2015	39
2016	52
2017	48
2018	56
2019	63

Evolución de la oferta turística en la provincia de Castellón 2010-2019. Tasa de variación interanual (%)

NÚMERO	
Año	Única
2014	20,0
2015	8,3
2016	33,3
2017	-7,7
2018	16,7
2019	12,5

Fuente: Turisme Comunitat Valenciana

EVOLUCIÓN DE LA OFERTA TURÍSTICA EN LA PROVINCIA DE VALENCIA 1990-2019

Hoteles

Hostales

Pensiones

Apartamentos

Campings

Casas Rurales

Albergues

Restaurantes

Agencias de Viajes

Empresas de Turismo Activo

Oferta turística municipal y comarcal 2019

HOTELES

Evolución de la oferta turística en la provincia de Valencia 1990-2019

Año	NÚMERO						PLAZAS					
	Estrellas						Estrellas					
	Una	Dos	Tres	Cuatro	Cinco	Total	Una	Dos	Tres	Cuatro	Cinco	Total
1990	18	17	22	7	2	66	1.159	1.142	4.844	1.967	684	9.796
1991	22	18	24	7	2	73	1.208	1.228	5.312	1.974	684	10.406
1992	21	22	24	8	2	77	1.166	1.401	5.212	2.044	684	10.507
1993	24	22	26	9	3	84	1.227	1.460	5.636	2.190	1.079	11.592
1994	24	29	30	10	3	96	1.125	1.510	6.012	2.394	1.073	12.114
1995	23	35	32	12	3	105	1.103	1.831	6.190	3.241	1.073	13.438
1996	25	36	32	14	3	110	1.187	1.793	6.233	4.317	1.073	14.603
1997	26	37	31	15	3	112	1.215	1.815	6.006	4.562	1.073	14.671
1998	24	40	31	15	3	113	1.096	1.944	6.009	4.561	1.073	14.683
1999	23	38	32	18	3	114	1.035	1.891	6.136	5.315	1.073	15.450
2000	25	39	37	19	3	123	1.024	1.960	6.928	5.408	1.073	16.393
2001	23	42	42	25	3	135	1.006	2.228	7.874	6.714	1.073	18.895
2002	24	44	46	28	3	145	1.166	2.305	8.139	7.767	1.073	20.450
2003	25	43	52	32	4	156	1.377	2.244	8.911	8.907	1.157	22.596
2004	26	48	61	35	4	174	1.397	2.333	10.180	9.261	1.255	24.426
2005	27	48	68	39	6	188	1.354	2.824	10.829	10.460	1.609	27.076
2006	29	48	70	42	7	196	1.408	2.835	11.210	11.148	2.119	28.720
2007	31	47	75	48	10	211	1.533	2.822	11.745	12.690	3.543	32.333
2008	32	50	76	51	10	219	1.493	3.078	11.684	13.287	2.992	32.534
2009	35	49	78	53	10	225	1.658	3.045	11.792	13.519	2.976	32.990
2010	35	51	85	57	9	237	1.658	3.124	12.027	14.190	2.756	33.755
2011	35	49	87	57	8	236	1.844	3.054	12.026	14.659	2.148	33.731
2012	37	50	88	58	7	240	1.956	3.068	12.178	14.700	1.596	33.498
2013	37	49	86	60	7	239	1.946	3.028	11.774	15.122	1.587	33.457
2014	37	51	84	61	7	240	1.946	3.106	11.546	15.386	1.587	33.571
2015	35	50	85	59	7	236	1.884	2.839	11.866	15.192	1.587	33.368
2016	33	54	86	62	7	242	1.748	3.199	11.530	15.973	1.587	34.037
2017	32	58	86	63	7	246	1.663	3.137	11.629	16.299	1.587	34.315
2018	31	59	87	65	7	249	1.625	3.160	11.794	16.455	1.587	34.621
2019	34	59	90	68	8	259	1.669	3.027	11.964	16.762	1.649	35.071

Fuente: Agència Valenciana del Turisme

Oferta turística municipal y comarcal 2019

HOTELES

Evolución de la oferta turística en la provincia de Valencia 1990-2019. Tasa de variación interanual (%)

Año	NÚMERO						PLAZAS					
	Estrellas						Estrellas					
	Una	Dos	Tres	Cuatro	Cinco	Total	Una	Dos	Tres	Cuatro	Cinco	Total
1991	22,2	5,9	9,1	0,0	0,0	10,6	4,2	7,5	9,7	0,4	0,0	6,2
1992	-4,5	22,2	0,0	14,3	0,0	5,5	-3,5	14,1	-1,9	3,5	0,0	1,0
1993	14,3	0,0	8,3	12,5	50,0	9,1	5,2	4,2	8,1	7,1	57,7	10,3
1994	0,0	31,8	15,4	11,1	0,0	14,3	-8,3	3,4	6,7	9,3	-0,6	4,5
1995	-4,2	20,7	6,7	20,0	0,0	9,4	-2,0	21,3	3,0	35,4	0,0	10,9
1996	8,7	2,9	0,0	16,7	0,0	4,8	7,6	-2,1	0,7	33,2	0,0	8,7
1997	4,0	2,8	-3,1	7,1	0,0	1,8	2,4	1,2	-3,6	5,7	0,0	0,5
1998	-7,7	8,1	0,0	0,0	0,0	0,9	-9,8	7,1	0,0	0,0	0,0	0,1
1999	-4,2	-5,0	3,2	20,0	0,0	0,9	-5,6	-2,7	2,1	16,5	0,0	5,2
2000	8,7	2,6	15,6	5,6	0,0	7,9	-1,1	3,6	12,9	1,7	0,0	6,1
2001	-8,0	7,7	13,5	31,6	0,0	9,8	-1,8	13,7	13,7	24,1	0,0	15,3
2002	4,3	4,8	9,5	12,0	0,0	7,4	15,9	3,5	3,4	15,7	0,0	8,2
2003	4,2	-2,3	13,0	14,3	33,3	7,6	18,1	-2,6	9,5	14,7	7,8	10,5
2004	4,0	11,6	17,3	9,4	0,0	11,5	1,5	4,0	14,2	4,0	8,5	8,1
2005	3,8	0,0	11,5	11,4	50,0	8,0	-3,1	21,0	6,4	12,9	28,2	10,8
2006	7,4	0,0	2,9	7,7	16,7	4,3	4,0	0,4	3,5	6,6	31,7	6,1
2007	6,9	-2,1	7,1	14,3	42,9	7,7	8,9	-0,5	4,8	13,8	67,2	12,6
2008	3,2	6,4	1,3	6,3	0,0	3,8	-2,6	9,1	-0,5	4,7	-15,6	0,6
2009	9,4	-2,0	2,6	3,9	0,0	2,7	11,1	-1,1	0,9	1,7	-0,5	1,4
2010	0,0	4,1	9,0	7,5	-10,0	5,3	0,0	2,6	2,0	5,0	-7,4	2,3
2011	0,0	-3,9	2,4	0,0	-11,1	-0,4	11,2	-2,2	0,0	3,3	-22,1	-0,1
2012	5,7	2,0	1,1	1,8	-12,5	1,7	6,1	0,5	1,3	0,3	-25,7	-0,7
2013	0,0	-2,0	-2,3	3,4	0,0	-0,4	-0,5	-1,3	-3,3	2,9	-0,6	-0,1
2014	0,0	4,1	-2,3	1,7	0,0	0,4	0,0	2,6	-1,9	1,7	0,0	0,3
2015	-5,4	-2,0	1,2	-3,3	0,0	-1,7	-3,2	-8,6	2,8	-1,3	0,0	-0,6
2016	-5,7	8,0	1,2	5,1	0,0	2,5	-7,2	12,7	-2,8	5,1	0,0	2,0
2017	-3,0	7,4	0,0	1,6	0,0	1,7	-4,9	-1,9	0,9	2,0	0,0	0,8
2018	-3,1	1,7	1,2	3,2	0,0	1,2	-2,3	0,7	1,4	1,0	0,0	0,9
2019	9,7	0,0	3,4	4,6	14,3	4,0	2,7	-4,2	1,4	1,9	3,9	1,3

Fuente: Turisme Comunitat Valenciana

Oferta turística municipal y comarcal 2019

HOSTALES

Evolución de la oferta turística en la provincia de Valencia 1990-2019

Año	NÚMERO				PLAZAS			
	Estrellas			Total	Estrellas			Total
Una	Dos	Tres	Una		Dos	Tres		
1990	73	37	5	115	2.034	1.569	349	3.952
1991	68	29	5	102	1.864	1.307	349	3.520
1992	65	28	4	97	1.823	1.267	292	3.382
1993	57	28	4	89	1.648	1.258	292	3.198
1994	56	27	4	87	1.630	1.223	292	3.145
1995	45	21	3	69	1.292	913	217	2.422
1996	39	19	2	60	1.055	767	167	1.989
1997	33	19	2	54	875	757	167	1.799
1998	34	19	2	55	880	696	167	1.743
1999	38	19	2	59	1.021	696	167	1.884
2000	40	19	2	61	1.079	689	167	1.935
2001	36	20	2	58	997	711	167	1.875
2002	34	22	2	58	922	753	167	1.842
2003	37	19	2	58	1.023	628	173	1.824
2004	38	18	2	58	1.074	609	173	1.856
2005	40	19	2	61	1.102	729	173	2.004
2006	39	18	1	58	1.093	695	64	1.852
2007	38	16	1	55	1.071	657	64	1.792
2008	41	15	1	57	1.186	606	64	1.856
2009	43	15	1	59	1.288	626	64	1.978
2010	45	16	1	62	1.350	644	64	2.058
2011	47	14	1	62	1.386	611	64	2.061
2012	49	14	1	64	1.445	611	64	2.120
2013	50	14	1	65	1.573	597	64	2.234
2014	50	15	1	66	1.453	703	64	2.220
2015	--	--	--	67	--	--	--	2.412
2016	--	--	--	65	--	--	--	2.329
2017	--	--	--	69	--	--	--	2.436
2018	--	--	--	69	--	--	--	2.324
2019	--	--	--	68	--	--	--	2.303

Fuente: Turisme Comunitat Valenciana

Nota: En el texto consolidado del Decreto 75/2015 de 15 de mayo (DOCV nº 7529 20 de mayo) regulador de los establecimientos hoteleros de la Comunitat Valenciana se prevé una clasificación única para el grupo segundo (hostales), por lo que se han agrupado en una las tres categorías anteriores.

Oferta turística municipal y comarcal 2019

HOSTALES

Evolución de la oferta turística en la provincia de Valencia 1990-2019. Tasa de variación interanual (%)

Año	NÚMERO				PLAZAS			
	Estrellas				Estrellas			
	Una	Dos	Tres	Total	Una	Dos	Tres	Total
1991	-6,8	-21,6	0,0	-11,3	-8,4	-16,7	0,0	-10,9
1992	-4,4	-3,4	-20,0	-4,9	-2,2	-3,1	-16,3	-3,9
1993	-12,3	0,0	0,0	-8,2	-9,6	-0,7	0,0	-5,4
1994	-1,8	-3,6	0,0	-2,2	-1,1	-2,8	0,0	-1,7
1995	-19,6	-22,2	-25,0	-20,7	-20,7	-25,3	-25,7	-23,0
1996	-13,3	-9,5	-33,3	-13,0	-18,3	-16,0	-23,0	-17,9
1997	-15,4	0,0	0,0	-10,0	-17,1	-1,3	0,0	-9,6
1998	3,0	0,0	0,0	1,9	0,6	-8,1	0,0	-3,1
1999	11,8	0,0	0,0	7,3	16,0	0,0	0,0	8,1
2000	5,3	0,0	0,0	3,4	5,7	-1,0	0,0	2,7
2001	-10,0	5,3	0,0	-4,9	-7,6	3,2	0,0	-3,1
2002	-5,6	10,0	0,0	0,0	-7,5	5,9	0,0	-1,8
2003	8,8	-13,6	0,0	0,0	11,0	-16,6	3,6	-1,0
2004	2,7	-5,3	0,0	0,0	5,0	-3,0	0,0	1,8
2005	5,3	5,6	0,0	5,2	2,6	19,7	0,0	8,0
2006	-2,5	-5,3	-50,0	-4,9	-0,8	-4,7	-63,0	-7,6
2007	-2,6	-11,1	0,0	-5,2	-2,0	-5,5	0,0	-3,2
2008	7,9	-6,3	0,0	3,6	10,7	-7,8	0,0	3,6
2009	4,9	0,0	0,0	3,5	8,6	3,3	0,0	6,6
2010	4,7	6,7	0,0	5,1	4,8	2,9	0,0	4,0
2011	4,4	-12,5	0,0	0,0	2,7	-5,1	0,0	0,1
2012	4,3	0,0	0,0	3,2	4,3	0,0	0,0	2,9
2013	2,0	0,0	0,0	1,6	8,9	-2,3	0,0	5,4
2014	0,0	7,1	0,0	1,5	-7,6	17,8	0,0	-0,6
2015	--	--	--	1,5	--	--	--	8,6
2016	--	--	--	-3,0	--	--	--	-3,4
2017	--	--	--	6,2	--	--	--	4,6
2018	--	--	--	0,0	--	--	--	-4,6
2019	--	--	--	-1,4	--	--	--	-0,9

Fuente: Turisme Comunitat Valenciana

Nota: En el texto consolidado del Decreto 75/2015 de 15 de mayo (DOCV nº 7529 20 de mayo) regulador de los establecimientos hoteleros de la Comunitat Valenciana se prevé una clasificación única para el grupo segundo (hostales), por lo que se han agrupado en una las tres categorías anteriores.

Oferta turística municipal y comarcal 2019

PENSIONES

Evolución de la oferta turística en la provincia de Valencia 2010-2019

Año	NÚMERO	PLAZAS	HABITACIONES
	Única	Única	Única
2010	108	2.279	1.275
2011	105	2.247	1.251
2012	104	2.220	1.230
2013	106	2.274	1.258
2014	113	2.387	1.315
2015	106	2.255	1.225
2016	108	2.293	1.244
2017	112	2.387	1.289
2018	117	2.441	1.312
2019	129	2.654	1.419

Evolución de la oferta turística en la provincia de Valencia 2010-2019. Taxa de variació interanual (%)

Año	NÚMERO	PLAZAS	HABITACIONES
	Única	Única	Única
2010	--	--	--
2011	-2,8	-1,4	-1,9
2012	-1,0	-1,2	-1,7
2013	1,9	2,4	2,3
2014	6,6	5,0	4,5
2015	-6,2	-5,5	-6,8
2016	1,9	1,7	1,6
2017	3,7	4,1	3,6
2018	4,5	2,3	1,8
2019	10,3	8,7	8,2

Fuente: Turisme Comunitat Valenciana

Oferta turística municipal y comarcal 2019

APARTAMENTOS

Evolución de la oferta turística en la provincia de Valencia 1995-2019

Año	NÚMERO				PLAZAS			
	Categorías			Total	Categorías			Total
	Estándar	Primera	Superior		Estándar	Primera	Superior	
1995	3.590	1		3.591	19.190	2		19.192
1996	3.830	1		3.831	20.588	2		20.590
1997	4.207	16		4.223	22.751	59		22.810
1998	4.797	16		4.813	25.626	59		25.685
1999	3.994	147		4.141	20.943	850		21.793
2000	4.313	152		4.465	22.438	870		23.308
2001	4.233	172		4.405	22.136	1.022		23.158
2002	4.331	318		4.649	22.421	2.100		24.521
2003	4.441	340	1	4.782	22.857	2.268	12	25.137
2004	4.448	342	1	4.791	22.720	2.275	12	25.007
2005	4.343	356	3	4.702	21.836	2.332	32	24.200
2006	4.317	372	3	4.692	21.375	2.388	32	23.795
2007	4.430	375	2	4.807	21.835	2.414	20	24.269
2008	4.578	377	2	4.957	22.373	2.427	20	24.820
2009	4.767	408	2	5.177	22.978	2.545	20	25.543
2010	4.861	444	4	5.309	23.542	2.677	32	26.251
2011	4.870	447	14	5.331	24.928	2.750	101	27.779
2012	5.095	388	26	5.509	25.936	2.271	169	28.376
2013	5.623	97	28	5.748	28.886	468	172	29.526
2014	6.088	124	32	6.244	31.262	598	195	32.055
2015	6.685	125	32	6.842	34.473	606	195	35.274
2016	9.141	144	38	9.323	46.470	717	234	47.421
2017	11.849	142	46	12.037	59.930	722	288	60.940
2018	14.950	174	37	15.161	75.584	921	239	76.744
2019	15.016	197	53	15.266	76.558	1.039	347	77.944

Fuente: Turisme Comunitat Valenciana

9Oferta turística municipal y comarcal 2018

APARTAMENTOS

Evolución de la oferta turística en la provincia de Valencia 1995-2019. Tasa de variación interanual (%)

Año	NÚMERO				PLAZAS			
	Estándar	Categorías		Total	Estándar	Categorías		Total
		Primera	Superior			Primera	Superior	
1996	6,7	0,0	--	6,7	7,3	0,0	--	7,3
1997	9,8	1.500,0	--	10,2	10,5	2.850,0	--	10,8
1998	14,0	0,0	--	14,0	12,6	0,0	--	12,6
1999	-16,7	818,8	--	-14,0	-18,3	1.340,7	--	-15,2
2000	8,0	3,4	--	7,8	7,1	2,4	--	7,0
2001	-1,9	13,2	--	-1,3	-1,3	17,5	--	-0,6
2002	2,3	84,9	--	5,5	1,3	105,5	--	5,9
2003	2,5	6,9	--	2,9	1,9	8,0	--	2,5
2004	0,2	0,6	0,0	0,2	-0,6	0,3	0,0	-0,5
2005	-2,4	4,1	200,0	-1,9	-3,9	2,5	166,7	-3,2
2006	-0,6	4,5	0,0	-0,2	-2,1	2,4	0,0	-1,7
2007	2,6	0,8	-33,3	2,5	2,2	1,1	-37,5	2,0
2008	3,3	0,5	0,0	3,1	2,5	0,5	0,0	2,3
2009	4,1	8,2	0,0	4,4	2,7	4,9	0,0	2,9
2010	2,0	8,8	100,0	2,5	2,5	5,2	60,0	2,8
2011	0,2	0,7	250,0	0,4	5,9	2,7	215,6	5,8
2012	4,6	-13,2	85,7	3,3	4,0	-17,4	67,3	2,1
2013	10,4	-75,0	7,7	4,3	11,4	-79,4	1,8	4,1
2014	8,3	27,8	14,3	8,6	8,2	27,8	13,4	8,6
2015	9,8	0,8	0,0	9,6	10,3	1,3	0,0	10,0
2016	36,7	15,2	18,8	36,3	34,8	18,3	20,0	34,4
2017	29,6	-1,4	21,1	29,1	29,0	0,7	23,1	28,5
2018	26,2	22,5	-19,6	26,0	26,1	27,6	-17,0	25,9
2019	0,4	13,2	43,2	0,7	1,3	12,8	45,2	1,6

Fuente: Turisme Comunitat Valenciana

Oferta turística municipal y comarcal 2019

CAMPINGS

Evolución de la oferta turística en la provincia de Valencia 1990-2019

Año	NÚMERO				PLAZAS			
	Categorías				Categorías			
	Segunda	Primera	Gran Confort	Total	Segunda	Primera	Gran Confort	Total
1990	27	6		33	11.579	5.614		17.193
1991	27	6		33	12.003	5.066		17.069
1992	27	6		33	12.258	5.066		17.324
1993	26	6		32	11.620	5.066		16.686
1994	27	7		34	12.005	5.204		17.209
1995	29	6		35	13.519	4.652		18.171
1996	29	6		35	14.012	4.652		18.664
1997	28	7		35	13.306	5.341		18.647
1998	29	8		37	13.504	5.539		19.043
1999	26	7		33	13.045	4.098		17.143
2000	25	7		32	12.398	4.098		16.496
2001	27	6		33	14.667	3.041		17.708
2002	28	7		35	15.535	3.435		18.970
2003	29	8		37	16.279	3.784		20.063
2004	29	8		37	16.279	3.784		20.063
2005	29	8		37	16.802	3.784		20.586
2006	28	8		36	16.149	3.784		19.933
2007	28	8		36	15.470	3.784		19.254
2008	28	8		36	16.305	3.745		20.050
2009	27	8		35	15.683	4.145		19.828
2010	27	8		35	15.478	4.145		19.623
2011	26	8		34	15.612	4.105		19.717
2012	26	8		34	15.261	4.105		19.366
2013	27	8		35	15.501	4.105		19.606
2014	29	8		37	15.696	4.105		19.801

Año	Una	Dos	Tres*	Cuatro* ¹	Cinco* ²	Total	Una	Dos	Tres*	Cuatro* ¹	Cinco* ²	Total
2015	1		29	8		38	84		15.687	4.105		19.876
2016	1		29	8		38	84		15.696	4.105		19.885
2017	1		29	8		38	84		15.696	4.105		19.885
2018	1		29	8		38	84		15.480	4.105		19.669
2019	3	-	27	8	-	38	506	-	15.306	4.105	-	19.917

Fuente: Turisme Comunitat Valenciana

Nota: El Decreto 6/2015 de 23 de enero, regulador de los campings y de las áreas de pernocta en tránsito para autocaravanas de la Comunitat Valenciana, entró en vigor el 28 de enero de 2015 y contempla una nueva clasificación por estrellas.

* Equivale a "segunda categoría" de la anterior clasificación

*¹ Equivale a "primera categoría" de la anterior clasificación

*² Equivale a "gran confort" de la anterior clasificación

Oferta turística municipal y comarcal 2019

CAMPINGS

Evolución de la oferta turística en la provincia de Valencia 1990-2019. Tasa de variación interanual (%)

Año	NÚMERO				PLAZAS			
	Categorías				Categorías			
	Segunda	Primera	Gran Confort	Total	Segunda	Primera	Gran Confort	Total
1991	0,0	0,0	--	0,0	3,7	-9,8	--	-0,7
1992	0,0	0,0	--	0,0	2,1	0,0	--	1,5
1993	-3,7	0,0	--	-3,0	-5,2	0,0	--	-3,7
1994	3,8	16,7	--	6,3	3,3	2,7	--	3,1
1995	7,4	-14,3	--	2,9	12,6	-10,6	--	5,6
1996	0,0	0,0	--	0,0	3,6	0,0	--	2,7
1997	-3,4	16,7	--	0,0	-5,0	14,8	--	-0,1
1998	3,6	14,3	--	5,7	1,5	3,7	--	2,1
1999	-10,3	-12,5	--	-10,8	-3,4	-26,0	--	-10,0
2000	-3,8	0,0	--	-3,0	-5,0	0,0	--	-3,8
2001	8,0	-14,3	--	3,1	18,3	-25,8	--	7,3
2002	3,7	16,7	--	6,1	5,9	13,0	--	7,1
2003	3,6	14,3	--	5,7	4,8	10,2	--	5,8
2004	0,0	0,0	--	0,0	0,0	0,0	--	0,0
2005	0,0	0,0	--	0,0	3,2	0,0	--	2,6
2006	-3,4	0,0	--	-2,7	-3,9	0,0	--	-3,2
2007	0,0	0,0	--	0,0	-4,2	0,0	--	-3,4
2008	0,0	0,0	--	0,0	5,4	-1,0	--	4,1
2009	-3,6	0,0	--	-2,8	-3,8	10,7	--	-1,1
2010	0,0	0,0	--	0,0	-1,3	0,0	--	-1,0
2011	-3,7	0,0	--	-2,9	0,9	-1,0	--	0,5
2012	0,0	0,0	--	0,0	-2,2	0,0	--	-1,8
2013	3,8	0,0	--	2,9	1,6	0,0	--	1,2
2014	7,4	0,0	--	5,7	1,3	0,0	--	1,0

Año	Una	Dos	Tres*	Cuatro* ¹	Cinco* ²	Total	Una	Dos	Tres*	Cuatro* ¹	Cinco* ²	Total
2015	--	--	--	--	--	2,7	--	--	--	--	--	0,4
2016	0,0	--	0,0	0,0	--	0,0	0,0	--	0,1	0,0	--	0,0
2017	0,0	--	0,0	0,0	--	0,0	0,0	--	0,0	0,0	--	0,0
2018	0,0	--	0,0	0,0	--	0,0	0,0	--	-1,4	0,0	--	-1,1
2019	200,0	--	-6,9	0,0	--	0,0	502,4	--	-1,1	0,0	--	1,3

Fuente: Turisme Comunitat Valenciana

Nota: El Decreto 6/2015 de 23 de enero, regulador de los campings y de las áreas de pernocta en tránsito para autocaravanas de la Comunitat Valenciana, entró en vigor el 28 de enero de 2015 y contempla una nueva clasificación por estrellas.

* Equivale a "segunda categoría" de la anterior clasificación

*¹ Equivale a "primera categoría" de la anterior clasificación

*² Equivale a "gran confort" de la anterior clasificación

Oferta turística municipal y comarcal 2019

CASAS RURALES

Evolución de la oferta turística en la provincia de Valencia 1990-2019

Año	NÚMERO			PLAZAS		
	Categorías			Categorías		
	Estándar	Superior	Total	Estándar	Superior	Total
1996	3		3	17		17
1997	7		7	65		65
1998	18		18	142		142
1999	31		31	248		248
2000	53		53	443		443
2001	88		88	698		698
2002	131		131	992		992
2003	163		163	1.258		1.258
2004	198		198	1.423		1.423
2005	240		240	1.713		1.713
2006	251		251	1.805		1.805
2007	274	1	275	2.021	13	2.034
2008	298	2	300	2.181	29	2.210
2009	307	2	309	2.233	29	2.262
2010	317	4	321	2.357	57	2.414
2011	317	6	323	2.374	73	2.447
2012	312	7	319	2.341	90	2.431
2013	312	8	320	2.368	99	2.467
2014	314	10	324	2.388	108	2.496

Año	Una	Dos*	Tres	Cuatro* ¹	Cinco	Total	Una	Dos*	Tres	Cuatro* ¹	Cinco	Total
2015	2	309	2	11	2	326	20	2.358	22	117	26	2.543
2016	6	303	4	10	2	325	54	2.311	38	118	26	2.547
2017	15	299	6	11	2	333	109	2.313	52	126	26	2.626
2018	26	300	10	12	2	350	204	2.325	86	130	26	2.771
2019	39	300	10	11	3	363	286	2.333	86	123	32	2.860

Fuente: Turisme Comunitat Valenciana

Nota: El Decreto 184/2014 de 31 de octubre, regulador del alojamiento turístico rural en el interior de la Comunitat Valenciana, contempla una nueva clasificación por estrellas.

* Equivale a "estándar" de la anterior clasificación

*¹ Equivale a "superior" de la anterior clasificación

Oferta turística municipal y comarcal 2019

CASAS RURALES

Evolución de la oferta turística en la provincia de Valencia 1990-2019. Tasa de variación interanual (%)

Año	NÚMERO				PLAZAS			
	Categorías				Categorías			
	Estándar	Superior	Total		Estándar	Superior	Total	
1997	133,3	--	133,3		282,4	--	282,4	
1998	157,1	--	157,1		118,5	--	118,5	
1999	72,2	--	72,2		74,6	--	74,6	
2000	71,0	--	71,0		78,6	--	78,6	
2001	66,0	--	66,0		57,6	--	57,6	
2002	48,9	--	48,9		42,1	--	42,1	
2003	24,4	--	24,4		26,8	--	26,8	
2004	21,5	--	21,5		13,1	--	13,1	
2005	21,2	--	21,2		20,4	--	20,4	
2006	4,6	--	4,6		5,4	--	5,4	
2007	9,2	--	9,6		12,0	--	12,7	
2008	8,8	100,0	9,1		7,9	123,1	8,7	
2009	3,0	--	3,0		2,4	0,0	2,4	
2010	3,3	100,0	3,9		5,6	96,6	6,7	
2011	--	50,0	0,6		0,7	28,1	1,4	
2012	-1,6	16,7	-1,2		-1,4	23,3	-0,7	
2013	--	14,3	0,3		1,2	10,0	1,5	
2014	0,6	25,0	1,3		0,8	9,1	1,2	

Año	Una	Dos*	Tres	Cuatro* ¹	Cinco	Total	Una	Dos*	Tres	Cuatro* ¹	Cinco	Total
2015	--	--	--	--	--	0,6	--	--	--	--	--	1,9
2016	200,0	-1,9	100,0	-9,1	--	-0,3	170,0	-2,0	72,7	0,9	--	0,2
2017	150,0	-1,3	50,0	10,0	--	2,5	101,9	0,1	36,8	6,8	--	3,1
2018	73,3	0,3	66,7	9,1	--	5,1	87,2	0,5	65,4	3,2	--	5,5
2019	50,0	0,0	0,0	-8,3	--	3,7	40,2	0,3	0,0	-5,4	--	3,2

Fuente: Turisme Comunitat Valenciana

Nota: El Decreto 184/2014 de 31 de octubre, regulador del alojamiento turístico rural en el interior de la Comunitat Valenciana, contempla una nueva clasificación por estrellas.

* Equivale a "estándar" de la anterior clasificación

*¹ Equivale a "superior" de la anterior clasificación

Oferta turística municipal y comarcal 2019

ALBERGUES

Evolución de la oferta turística en la provincia de Valencia 1990-2019

Año	NÚMERO			PLAZAS		
	Estándar	Superior	Total	Estándar	Superior	Total
1996	1		1	32		32
1997	2		2	44		44
1998	4		4	362		362
1999	4		4	398		398
2000	7		7	521		521
2001	10		10	689		689
2002	13		13	845		845
2003	19		19	1.124		1.124
2004	19		19	1.124		1.124
2005	20		20	1.172		1.172
2006	20		20	1.198		1.198
2007	19		19	1.168		1.168
2008	18		18	1.192		1.192
2009	19		19	1.216		1.216
2010	21		21	1.335		1.335
2011	23		23	1.472		1.472
2012	24		24	1.503		1.503
2013	24		24	1.523		1.523
2014	26		26	1.669		1.669
2015	27	1	28	1.774	26	1.800
2016*	26		26	1.605		1.605
2017	28		28	1.665		1.665
2018	28		28	1.671		1.671
2019	28		28	1.671		1.671

Fuente: Turisme Comunitat Valenciana

Nota: Con respecto a 2015, los albergues de ciudad o urbanos dejan de clasificarse según la disposición adicional 2 del Decreto de Alojamiento Rural para recogerse en el Decreto 75/2015 de Establecimientos Hoteleros, publicado en el DOCV 7529 de 20 de mayo de 2015. La oferta de este grupo puede consultarse en la sección *Establecimientos Hoteleros* del apartado *Principales Resultados*.

Oferta turística municipal y comarcal 2019

ALBERGUES

Evolución de la oferta turística en la provincia de Valencia 1990-2019. Tasa de variación interanual (%)

Año	NÚMERO			PLAZAS		
	Estándar	Superior	Total	Estándar	Superior	Total
1997	100,0	--	100,0	37,5	--	37,5
1998	100,0	--	100,0	722,7	--	722,7
1999	0,0	--	0,0	9,9	--	9,9
2000	75,0	--	75,0	30,9	--	30,9
2001	42,9	--	42,9	32,2	--	32,2
2002	30,0	--	30,0	22,6	--	22,6
2003	46,2	--	46,2	33,0	--	33,0
2004	0,0	--	0,0	0,0	--	0,0
2005	5,3	--	5,3	4,3	--	4,3
2006	0,0	--	0,0	2,2	--	2,2
2007	-5,0	--	-5,0	-2,5	--	-2,5
2008	-5,3	--	-5,3	2,1	--	2,1
2009	5,6	--	5,6	2,0	--	2,0
2010	10,5	--	10,5	9,8	--	9,8
2011	9,5	--	9,5	10,3	--	10,3
2012	4,3	--	4,3	2,1	--	2,1
2013	0,0	--	0,0	1,3	--	1,3
2014	8,3	--	8,3	9,6	--	9,6
2015	3,8	--	7,7	6,3	--	7,8
2016*	-3,7	-100,0	-7,1	-9,5	-100,0	-10,8
2017	7,7	--	7,7	3,7	--	3,7
2018	0,0	--	0,0	0,4	--	0,4
2019	0,0	--	0,0	0,0	--	0,0

Fuente: Turisme Comunitat Valenciana

Nota: Con respecto a 2015, los albergues de ciudad o urbanos dejan de clasificarse según la disposición adicional 2 del Decreto de Alojamiento Rural para recogerse en el Decreto 75/2015 de Establecimientos Hoteleros, publicado en el DOCV 7529 de 20 de mayo de 2015. La oferta de este grupo puede consultarse en la sección Establecimientos Hoteleros del apartado Principales Resultados.

Oferta turística municipal i comarcal 2019

RESTAURANTES

Evolución de la oferta turística en la provincia de Valencia 1990-2019

Año	NÚMERO						Total	PLAZAS*						Total
	Categorías							Categorías						
	Uno	Dos	Tres	Cuatro	Cinco			Uno	Dos	Tres	Cuatro	Cinco		
1990	1.093	1.159	11	3			2.266	53.568	95.479	1.051	290		150.388	
1991	1.166	1.185	11	3			2.365	57.473	96.141	1.051	290		154.955	
1992	1.197	1.211	11	3			2.422	60.128	99.686	853	290		160.957	
1993	1.329	1.280	8	1			2.618	68.212	111.501	599	110		180.422	
1994	1.429	1.292	9	1			2.731	75.666	114.991	839	110		191.606	
1995	1.582	1.324	9	1			2.916	85.325	119.371	839	110		205.645	
1996	1.715	1.323	9	1			3.048	94.619	121.172	911	110		216.812	
1997	1.867	1.317	9	2			3.195	106.139	121.605	911	160		228.815	
1998	1.995	1.362	10	1			3.368	114.222	126.044	1.071	110		241.447	
1999	2.120	1.371	10	1			3.502	121.805	128.178	1.071	110		251.164	
2000	2.259	1.393	12	1			3.665	131.343	130.894	1.261	110		263.608	
2001	2.390	1.415	13	1			3.819	141.110	132.993	1.463	110		275.676	
2002	2.521	1.457	17	2			3.997	151.182	137.547	1.858	200		290.787	
2003	2.629	1.478	22	3			4.132	160.093	139.663	2.344	320		302.420	
2004	2.666	1.408	26	4			4.104	165.256	134.602	3.108	386		303.352	
2005	2.812	1.427	28	5	1		4.273	174.709	136.009	3.312	460	82	314.572	
2006	2.955	1.455	28	4	1		4.443	185.980	139.180	3.312	386	82	328.940	
2007	3.086	1.485	34	4	1		4.610	194.423	141.858	5.013	386	82	341.762	
2008	3.263	1.510	36	4	1		4.814	205.541	144.821	5.198	386	82	356.028	
2009	3.244	1.630	37	4	1		4.916	204.564	145.696	5.198	386	82	355.926	

Año	Tercera	Segunda	Primera	Total
2010	5.962	78	19	6.059
2011	5.925	155	48	6.128
2012	5.972	188	51	6.211
2013	5.966	211	54	6.231
2014	5.915	221	55	6.191
2015	5.890	239	55	6.184
2016	5.886	255	59	6.200
2017	5.912	262	61	6.235
2018	5.939	278	69	6.286
2019	5.942	278	69	6.289

Fuente: Turisme Comunitat Valenciana

Nota: El Decreto 7/2009, de 9 de enero, del Consell, regulador de los establecimientos de restauración de la Comunitat Valenciana y su modificación mediante el Decreto 54/2010, de 31 de marzo, del Consell, ha implicado una actualización sustancial sobre la anterior normativa, modificándose las categorías existentes. Al respecto hay que aclarar que los establecimientos que se recogen en la nueva tabla, a partir de 2010, son los clasificados como grupo I (restaurantes). Esta categoría ha asimilado a parte de los establecimientos calificados como cafeterías en el anterior decreto, mientras que otra parte de las cafeterías han optado por registrarse dentro del grupo II (bares, con o sin comidas)

* Se ha detectado en el Registro que en algunos restaurantes la oferta de plazas es cero

Oferta turística municipal y comarcal 2019

RESTAURANTES

Evolución de la oferta turística en la provincia de Valencia 1990-2019. Tasa de variación interanual (%)

Año	NÚMERO						Total	PLAZAS*						Total
	Categorías							Categorías						
	Uno	Dos	Tres	Cuatro	Cinco	--		Uno	Dos	Tres	Cuatro	Cinco	--	
1991	6,7	2,2	0,0	0,0	--	4,4	7,3	0,7	0,0	0,0	--	3,0		
1992	2,7	2,2	0,0	0,0	--	2,4	4,6	3,7	-18,8	0,0	--	3,9		
1993	11,0	5,7	-27,3	-66,7	--	8,1	13,4	11,9	-29,8	-62,1	--	12,1		
1994	7,5	0,9	12,5	0,0	--	4,3	10,9	3,1	40,1	0,0	--	6,2		
1995	10,7	2,5	0,0	0,0	--	6,8	12,8	3,8	0,0	0,0	--	7,3		
1996	8,4	-0,1	0,0	0,0	--	4,5	10,9	1,5	8,6	0,0	--	5,4		
1997	8,9	-0,5	0,0	100,0	--	4,8	12,2	0,4	0,0	45,5	--	5,5		
1998	6,9	3,4	11,1	-50,0	--	5,4	7,6	3,7	17,6	-31,3	--	5,5		
1999	6,3	0,7	0,0	0,0	--	4,0	6,6	1,7	0,0	0,0	--	4,0		
2000	6,6	1,6	20,0	0,0	--	4,7	7,8	2,1	17,7	0,0	--	5,0		
2001	5,8	1,6	8,3	0,0	--	4,2	7,4	1,6	16,0	0,0	--	4,6		
2002	5,5	3,0	30,8	100,0	--	4,7	7,1	3,4	27,0	81,8	--	5,5		
2003	4,3	1,4	29,4	50,0	--	3,4	5,9	1,5	26,2	60,0	--	4,0		
2004	1,4	-4,7	18,2	33,3	--	-0,7	3,2	-3,6	32,6	20,6	--	0,3		
2005	5,5	1,3	7,7	25,0	--	4,1	5,7	1,0	6,6	19,2	--	3,7		
2006	5,1	2,0	0,0	-20,0	0,0	4,0	6,5	2,3	0,0	-16,1	0,0	4,6		
2007	4,4	2,1	21,4	0,0	0,0	3,8	4,5	1,9	51,4	0,0	0,0	3,9		
2008	5,7	1,7	5,9	0,0	0,0	4,4	5,7	2,1	3,7	0,0	0,0	4,2		
2009	-0,6	7,9	2,8	0,0	0,0	2,1	-0,5	0,6	0,0	0,0	0,0	0,0		

Año	Tercera	Segunda	Primera	Total
2010	--	--	--	--
2011	-0,6	98,7	152,6	1,1
2012	0,8	21,3	6,3	1,4
2013	-0,1	12,2	5,9	0,3
2014	-0,9	4,7	1,9	-0,6
2015	-0,4	8,1	0,0	-0,1
2016	-0,1	6,7	7,3	0,3
2017	0,4	2,7	3,4	0,6
2018	0,5	6,1	13,1	0,8
2019	0,1	0,0	0,0	0,0

Fuente: Turisme Comunitat Valenciana

Nota: El Decreto 7/2009, de 9 de enero, del Consell, regulador de los establecimientos de restauración de la Comunitat Valenciana y su modificación mediante el Decreto 54/2010, de 31 de marzo, del Consell, ha implicado una actualización sustancial sobre la anterior normativa, modificándose las categorías existentes. Al respecto hay que aclarar que los establecimientos que se recogen en la nueva tabla, a partir de 2010, son los clasificados como grupo I (restaurantes). Esta categoría ha asimilado a parte de los establecimientos calificados como cafeterías en el anterior decreto, mientras que otra parte de las cafeterías han optado por registrarse dentro del grupo II (bares, con o sin comidas)

* Se ha detectado en el Registro que en algunos restaurantes la oferta de plazas es cero

Oferta turística municipal y comarcal 2019

AGENCIAS DE VIAJES

Evolución de la oferta turística en la provincia de Valencia 1990-2019

Año	CASAS CENTRALES				Total Casas Centrales	SUCURSALES	TOTAL GENERAL
	Mayorista	Mayor/minor	Minorista	Total sucursales		Total	
	Categorías						
1990	2	5	73	80	86	166	
1991	4	5	84	93	90	183	
1992	3	5	84	92	99	191	
1993	3	5	93	101	108	209	
1994	3	5	99	107	128	235	
1995	4	6	103	113	142	255	
1996	4	10	102	116	170	286	
1997	4	13	116	133	190	323	
1998	3	15	133	151	214	365	
1999	4	23	146	173	237	410	
2000	5	22	158	185	253	438	
2001	7	31	155	193	285	478	
2002	5	36	166	207	285	492	
2003	5	38	177	220	302	522	
2004	4	39	199	242	316	558	
2005	4	44	226	274	359	633	
2006	4	45	269	318	396	714	
2007	4	51	341	396	418	814	
2008	4	59	392	455	399	854	
2009	5	58	382	445	328	773	
2010	1	57	398	456	326	782	
2011	1	57	404	462	274	736	
2012	2	58	400	460	243	703	
2013	3	66	401	470	217	687	
2014	5	68	409	482	213	695	
2015	5	76	425	506	214	720	
2016	6	82	424	512	211	723	
2017	5	95	424	524	203	727	
2018	7	122	410	539	192	731	
2019	--	--	--	524	182	706	

Fuente: Turisme Comunitat Valenciana

Oferta turística municipal y comarcal 2019

AGENCIAS DE VIAJES

Evolución de la oferta turística en la provincia de Valencia 1990-2019. Tasa de variación interanual (%)

Año	CASAS CENTRALES				Total Casas Centrales	SUCURSALES	TOTAL GENERAL
	Mayorista	Mayor/minor	Minorista	Total sucursales		Total	
1991	100,0	0,0	15,1	16,3	4,7	10,2	
1992	-25,0	0,0	0,0	-1,1	10,0	4,4	
1993	0,0	0,0	10,7	9,8	9,1	9,4	
1994	0,0	0,0	6,5	5,9	18,5	12,4	
1995	33,3	20,0	4,0	5,6	10,9	8,5	
1996	0,0	66,7	-1,0	2,7	19,7	12,2	
1997	0,0	30,0	13,7	14,7	11,8	12,9	
1998	-25,0	15,4	14,7	13,5	12,6	13,0	
1999	33,3	53,3	9,8	14,6	10,7	12,3	
2000	25,0	-4,3	8,2	6,9	6,8	6,8	
2001	40,0	40,9	-1,9	4,3	12,6	9,1	
2002	-28,6	16,1	7,1	7,3	0,0	2,9	
2003	0,0	5,6	6,6	6,3	6,0	6,1	
2004	-20,0	2,6	12,4	10,0	4,6	6,9	
2005	0,0	12,8	13,6	13,2	13,6	13,4	
2006	0,0	2,3	19,0	16,1	10,3	12,8	
2007	0,0	13,3	26,8	24,5	5,6	14,0	
2008	0,0	15,7	15,0	14,9	-4,5	4,9	
2009	25,0	-1,7	-2,6	-2,2	-17,8	-9,5	
2010	-80,0	-1,7	4,2	2,5	-0,6	1,2	
2011	0,0	0,0	1,5	1,3	-16,0	-5,9	
2012	100,0	1,8	-1,0	-0,4	-11,3	-4,5	
2013	50,0	13,8	0,3	2,2	-10,7	-2,3	
2014	66,7	3,0	2,0	2,6	-1,8	1,2	
2015	0,0	11,8	3,9	5,0	0,5	3,6	
2016	20,0	7,9	-0,2	1,2	-1,4	0,4	
2017	-16,7	15,9	0,0	2,3	-3,8	0,6	
2018	40,0	28,4	-3,3	2,9	-5,4	0,6	
2019	--	--	--	-2,8	-5,2	-3,4	

Fuente: Turisme Comunitat Valenciana

En agosto de 2019 ha finalizado el régimen transitorio de adaptación del decreto 101/2018, de 27 de julio, del Consell por el que se aprueba el **nuevo Reglamento de agencias de viajes de la Comunitat Valenciana**. Este decreto modifica el artículo 14 (reproducción del 163 de la Ley general para la defensa de consumidores y usuarios) y tiene una repercusión directa sobre la clasificación haciéndola innecesaria, de forma que las modalidades mayorista y minorista quedan agrupadas en una sola.

Oferta turística municipal y comarcal 2019

EMPRESAS DE TURISMO ACTIVO

Evolución de la oferta turística en la provincia de Valencia 2010-2019

NÚMERO	
Año	Única
2013	32
2014	46
2015	57
2016	73
2017	85
2018	109
2019	122

Evolución de la oferta turística en la provincia de Valencia 2010-2019. Taxa de variació interanual (%)

NÚMERO	
Año	Única
2014	43,8
2015	23,9
2016	28,1
2017	16,4
2018	28,2
2019	11,9

Fuente: Turisme Comunitat Valenciana