

NOTA TÉCNICA mercado laboral

PROVINCIA DE ALICANTE

diciembre 2020

Afiliados a la Seguridad Social

Provincia de Alicante (media de cada mes)

Fuente: Seguridad Social y elaboración propia

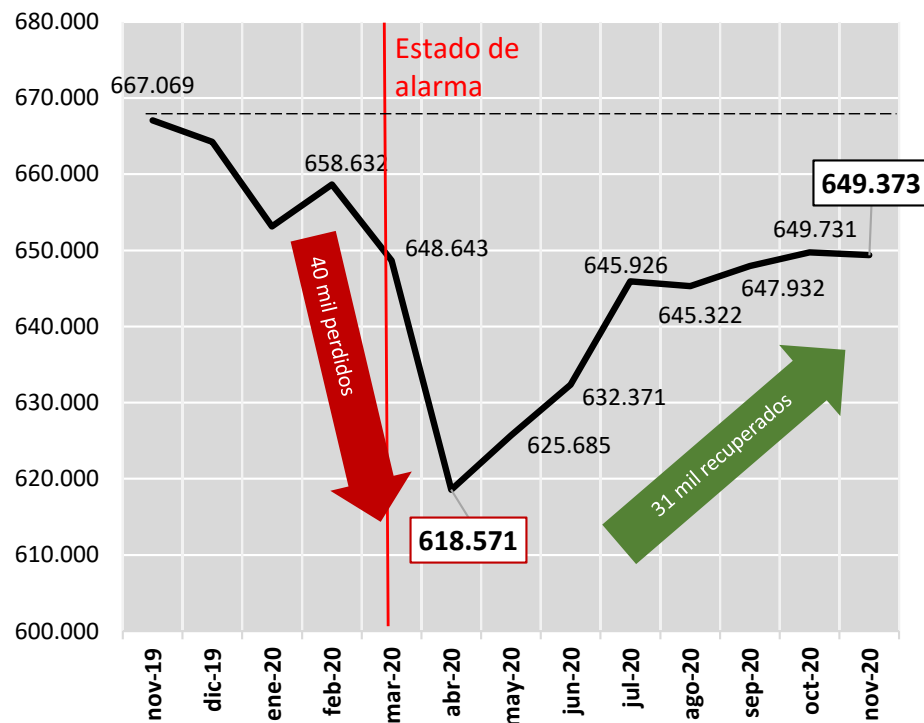

El pasado mes de noviembre el número medio de afiliados a la Seguridad Social en la provincia de Alicante se redujo en 358 personas respecto al mes anterior, situándose en 649.373.

A pesar de este ligero descenso, hasta noviembre se habían recuperado 30.800 afiliados, el 77% de los 40.000 empleos destruidos entre febrero y abril.

La afiliación continúa por debajo del nivel de hace un año, 17.700 afiliados menos que en noviembre de 2019, lo que supone un descenso del 2,7% en tasa interanual.

El descenso de la afiliación se explica principalmente por el descenso del número de afiliados en el **Régimen General** que, con un total de 512.663, registra 19.100 cotizantes menos que en noviembre de 2019. El **Régimen Especial del Mar** registra 114 afiliados menos, situándose en 2.495. Por el contrario, el **Régimen Especial de Autónomos** contabiliza 1.525 afiliados más que hace un año, situándose en 134.215. Desde julio, la afiliación de los trabajadores autónomos supera los niveles alcanzados en los mismos meses del año anterior.

Afiliados a la Seguridad Social

Provincia de Alicante (media de cada mes)

Fuente: Seguridad Social y elaboración propia

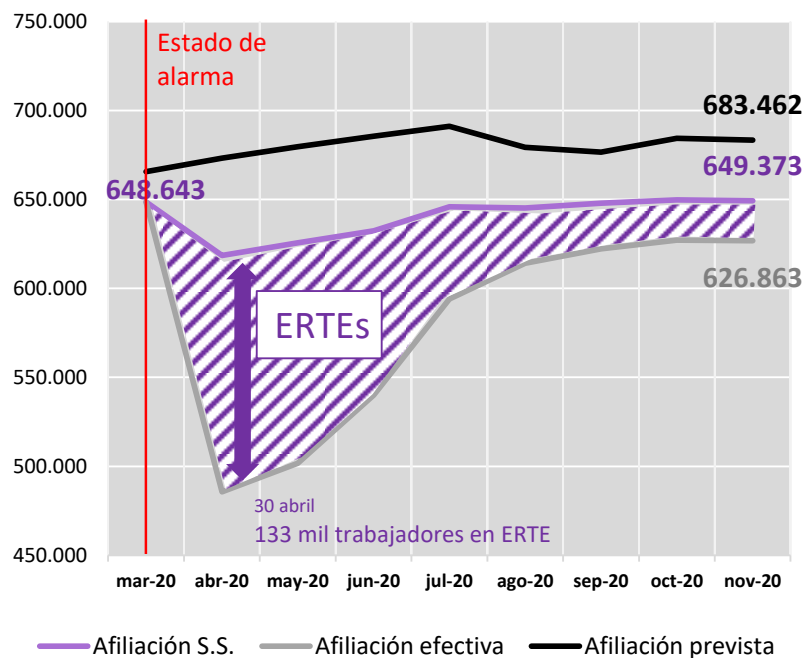

nº de afiliados	Afiliados S.S.	Afiliación efectiva	Afiliación prevista
nov-19	667.069		
nov-20	649.373	626.863	683.462
var. int. (%) respecto a nov-19 real	-2,7%	-6,0%	2,5%
diferencia respecto a nov-19 real	-17.696	-40.206	+16.393

El descenso de la afiliación en el Régimen General se concentra mayoritariamente en el sector servicios (12.580 afiliados menos) y en la industria (5.200 afiliados menos). También se reduce la afiliación en el sector de la construcción (1.248 afiliados menos), y en el Sistema Especial de Empleados del Hogar (353 afiliados menos). El sector agrario es el único que presenta un balance positivo, con 266 afiliados más, de los que la mayor parte corresponden al Sistema Especial Agrario.

En el Régimen Especial de Autónomos la afiliación aumenta en todos los sectores, excepto en la industria. El sector servicios suma 1.078 afiliados más y la construcción 676.

El pasado mes de noviembre, el número de trabajadores acogidos a Expedientes de Regulación Temporal de Empleo ascendía a 22.510, lo que sitúa la afiliación efectiva (que no incluye en su cómputo los trabajadores que se encuentran en esta situación) en 626.863.

Antes de la irrupción de la pandemia, la previsión de crecimiento del empleo en la provincia para el conjunto de 2020 era del 2%. De acuerdo con estas previsiones, **la cifra de afiliados debería haber superado los 683.000 el pasado mes de noviembre.**

La afiliación registrada en dicho mes (649.373) es un 5% inferior a la cifra prevista, y un 8% menor si se considera la afiliación efectiva.

SECTOR AGRARIO (incluye Rég. Gral./Aut. Agricultura, Rég. Esp. Agrario y Mar)

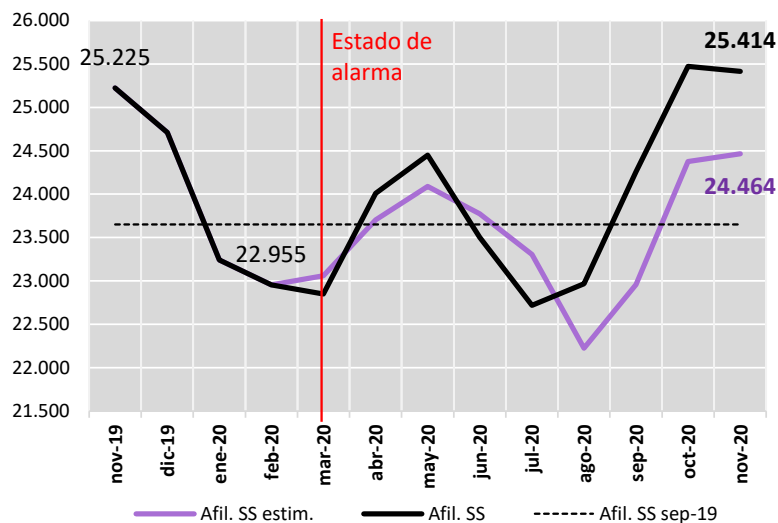

25.414 afiliados en noviembre.

189 más que en noviembre de 2019.

En torno a 1.000 afiliados por encima del nivel esperado.

INDUSTRIA

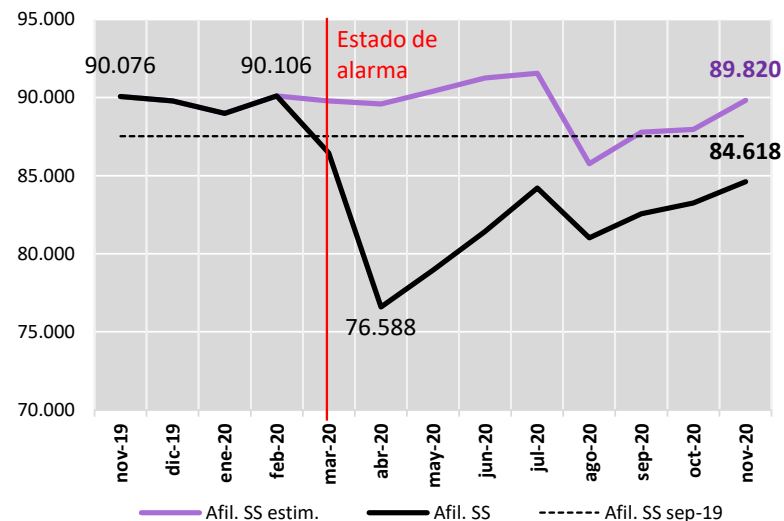

En noviembre (84.618 afiliados) se había recuperado el 60% de los 13.500 empleos perdidos desde el inicio de la crisis sanitaria.

A pesar de ello, la cifra de afiliados era inferior a la de noviembre de 2019 (5.400 afiliados menos) y se situaba por debajo del nivel que se esperaba alcanzar si no se hubiese producido la crisis sanitaria (5.200 afiliados menos)

CONSTRUCCIÓN

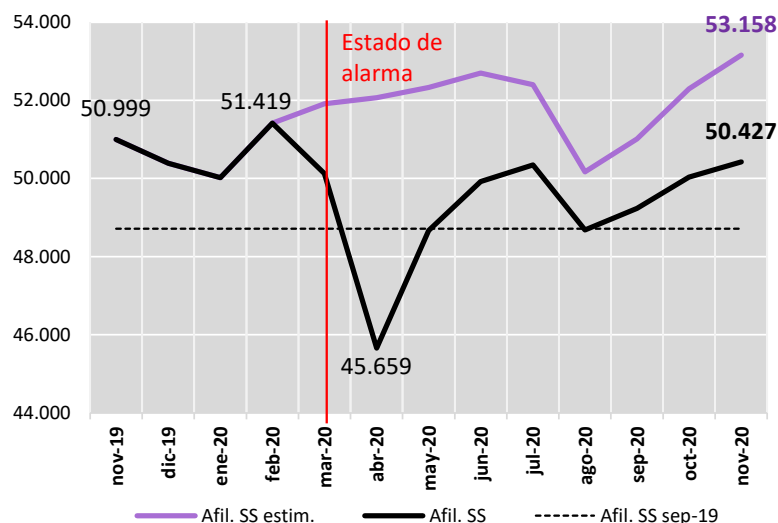

SERVICIOS

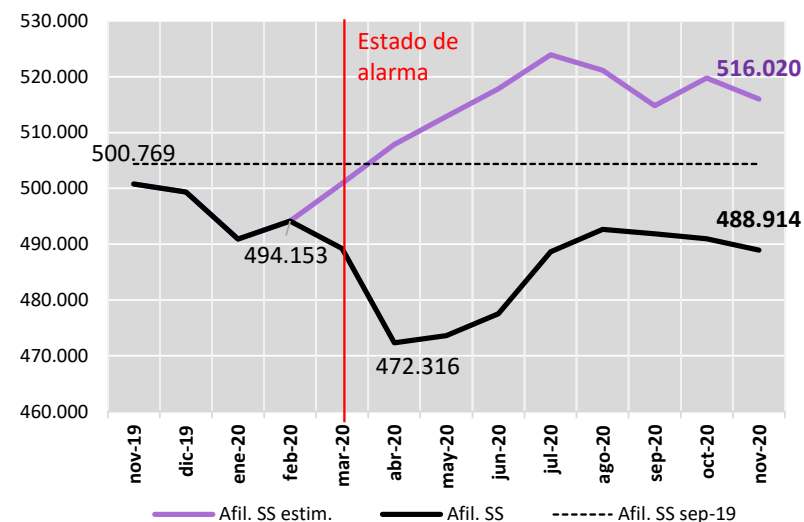

En noviembre (50.427 afiliados) se había recuperado algo más del 80% de los cerca de 6.000 empleos destruidos desde que comenzó la pandemia.

El dato de noviembre se aproxima al registrado en el mismo mes del año anterior, aunque se mantiene por debajo del nivel esperado antes de la pandemia (2.700 afiliados menos).

488.914 afiliados en noviembre, lo que ha permitido recuperar el 76% de los 21.800 empleos perdidos durante la crisis sanitaria.

11.800 afiliados menos que en noviembre de 2019 y 27.000 menos del nivel que se esperaba alcanzar en si no se hubiera producido la pandemia.

Evolución de los afiliados* por ramas de actividad respecto a los niveles esperados antes de la COVID-19 (1/3)

Porcentaje de los afiliados a la S.S. respecto al nivel esperado / Fuente: Seg. Social y elaboración propia / *Rég. Gral. y Rég. Esp. Autónomos

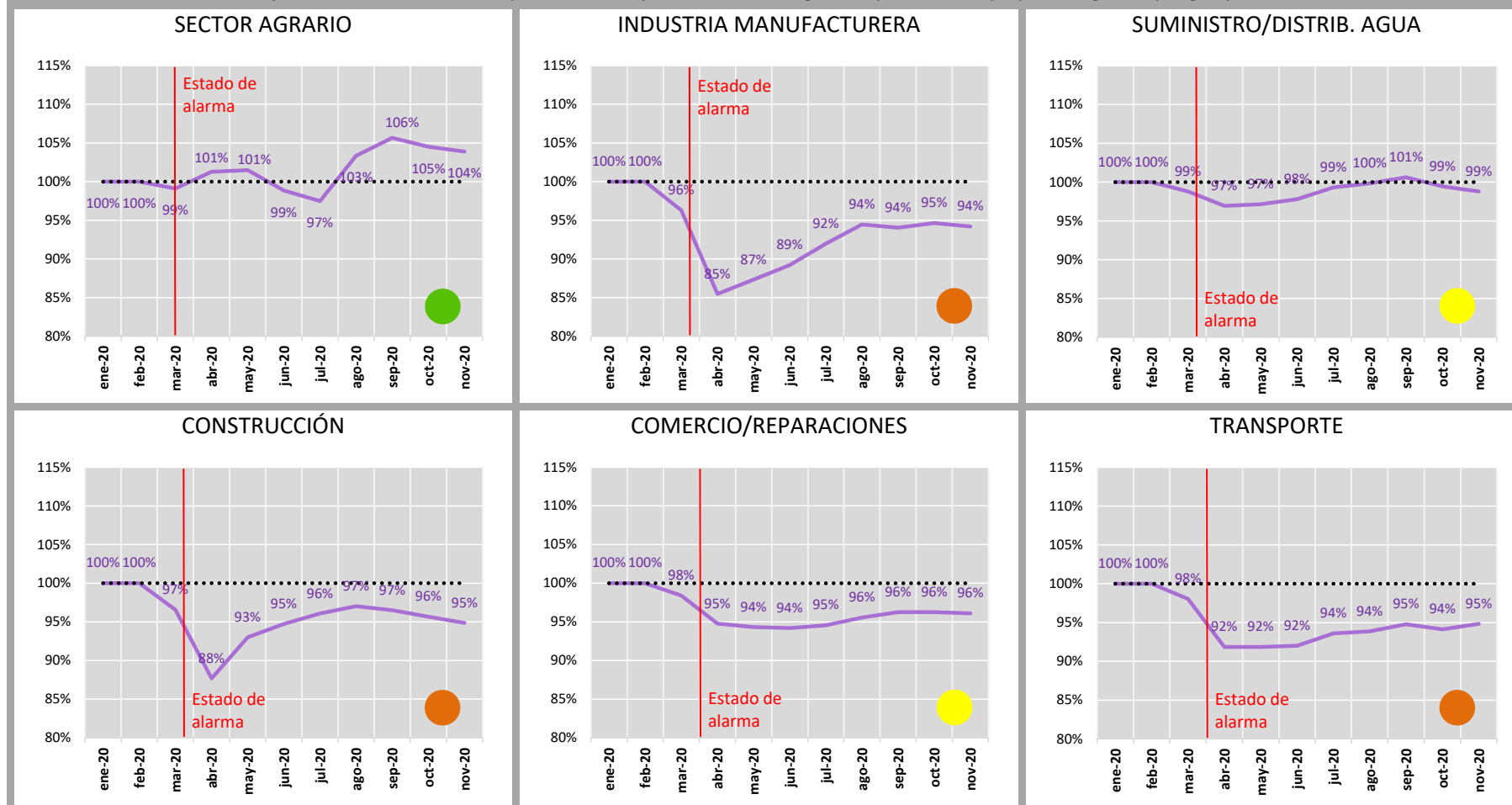

Valoración: media ponderada de la situación y tendencia (regresión lineal) de los afiliados del último mes disponible y del acumulado desde marzo, respecto a los niveles esperados.

Evolución de los afiliados* por ramas de actividad respecto a los niveles esperados antes de la COVID-19 (2/3)

Porcentaje de los afiliados a la S.S. respecto al nivel esperado / Fuente: Seg. Social y elaboración propia / *Rég. Gral. y Rég. Esp. Autónomos

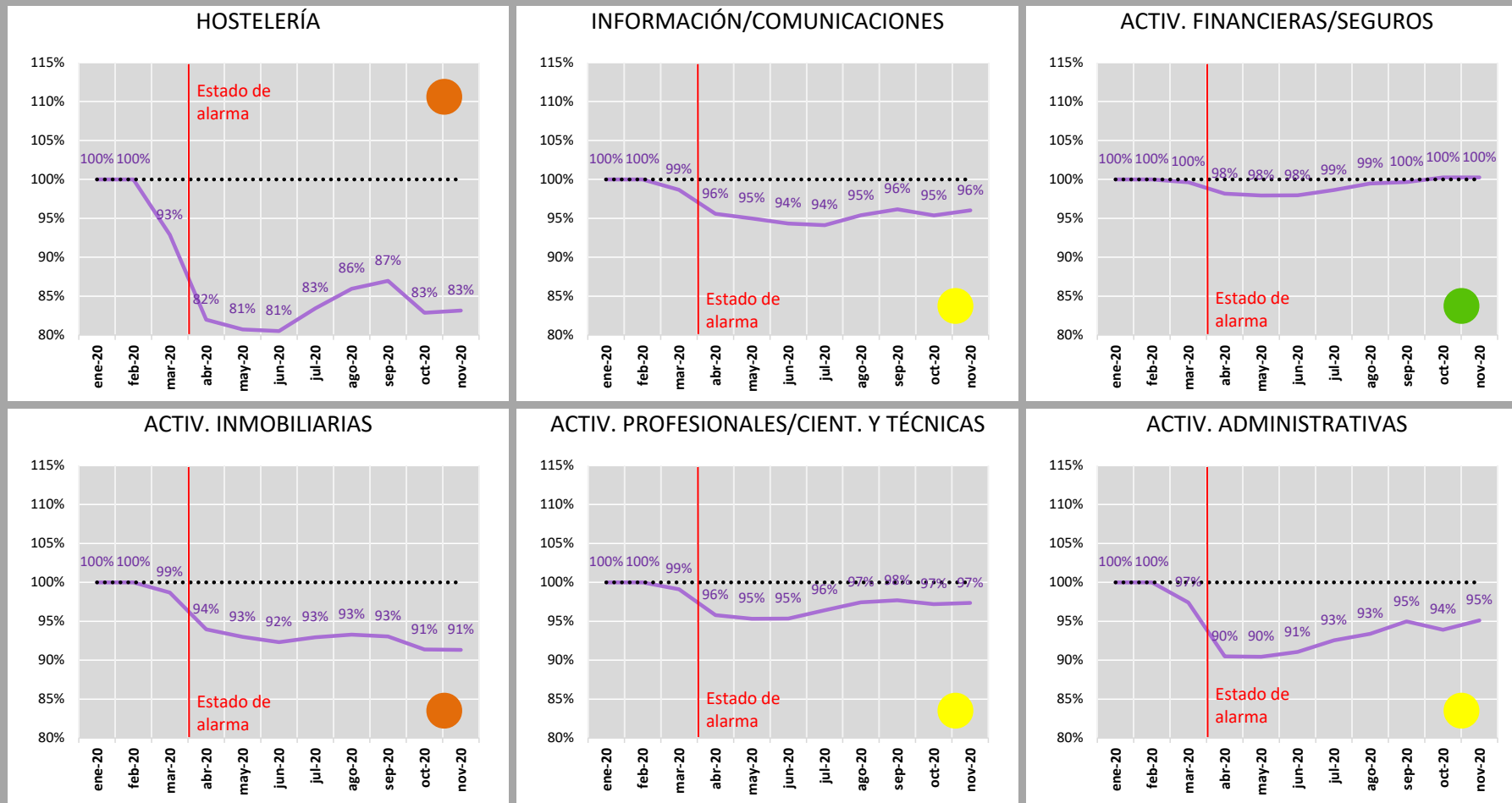

● Alto
 ● Medio
 ● Medio bajo
 ● Bajo
 ● Muy bajo

Valoración: media ponderada de la situación y tendencia (regresión lineal) de los afiliados del último mes disponible y del acumulado desde marzo, respecto a los niveles esperados.

Evolución de los afiliados* por ramas de actividad respecto a los niveles esperados antes de la COVID-19 (3/3)

Porcentaje de los afiliados a la S.S. respecto al nivel esperado / Fuente: Seg. Social y elaboración propia / *Rég. Gral. y Rég. Esp. Autónomos

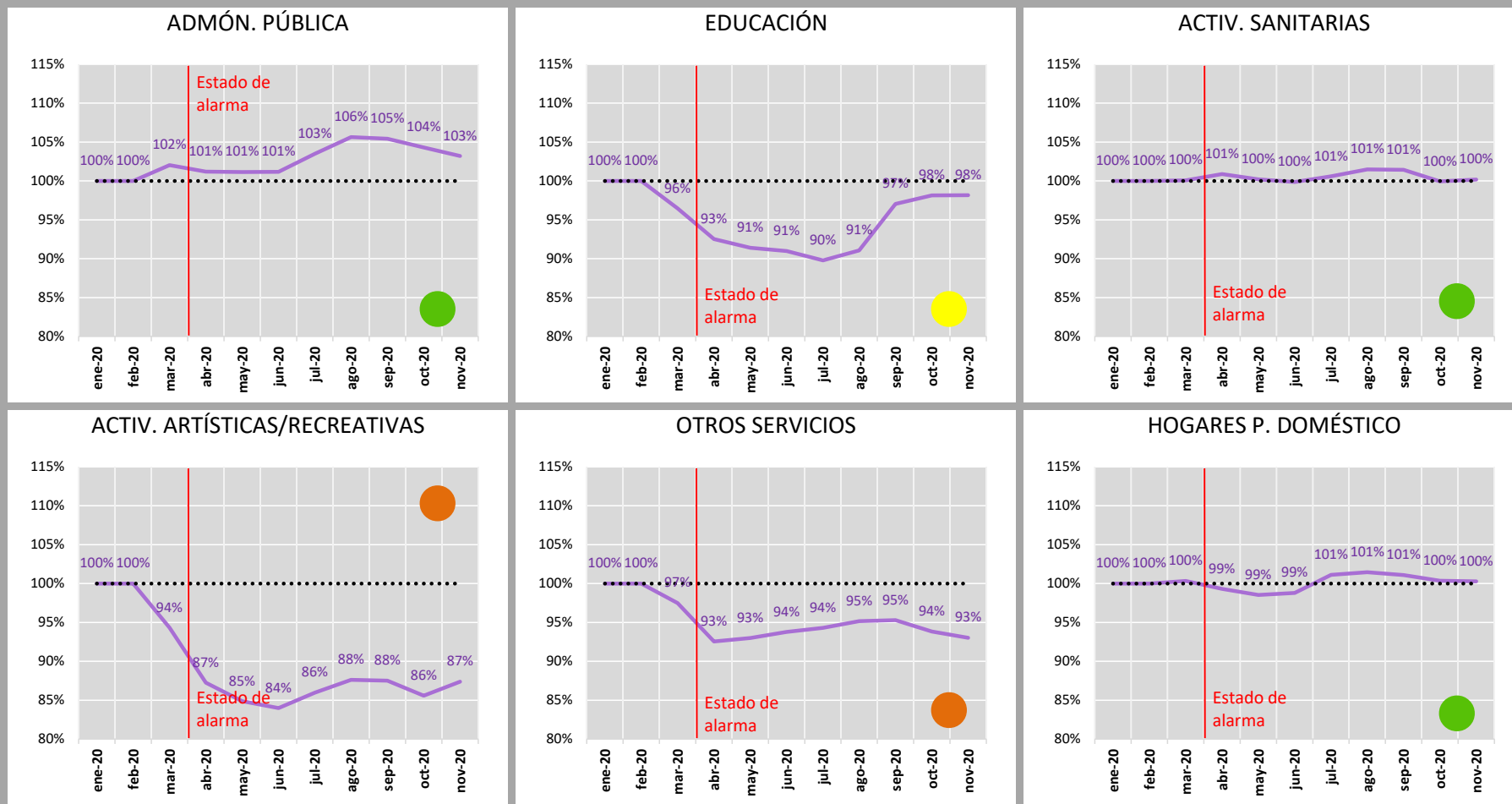

● Alto	● Medio	● Medio bajo	● Bajo	● Muy bajo
---	---	--	---	---

Valoración: media ponderada de la situación y tendencia (regresión lineal) de los afiliados del último mes disponible y del acumulado desde marzo, respecto a los niveles esperados.

Evolución de los afiliados (valoración*) por ramas de actividad respecto a los niveles esperados antes de la COVID-19

Porcentaje de los afiliados a la S.S. respecto al nivel esperado / Fuente: Seg. Social y elaboración propia / *Rég. Gral. y Rég. Esp. Autónomos

Actividad	abr-20	may-20	jun-20	jul-20	ago-20	sep-20	oct-20	nov-20	
SECTOR AGRARIO							Alto	Alto	Supera las expectativas
INDUSTRIA MANUFACTURERA							Med-bajo	Med-bajo	Se modera la tendencia de recuperación
SUMINISTRO/DISTRIB. AGUA							Medio	Medio	En torno a los valores esperados
CONSTRUCCIÓN							Medio	Med-bajo	Se frena la tendencia de recuperación
COMERCIO/REPARACIONES							Medio	Medio	Se modera la tendencia de recuperación
TRANSPORTE							Med-bajo	Med-bajo	Mantiene la tendencia de recuperación
HOSTELERÍA							Bajo	Med-bajo	Inicia una tímida recuperación desde niveles muy bajos
INFORMACIÓN/COMUNIC.							Medio	Medio	Mantiene la tendencia de recuperación
ACTIV. FINANCIERAS/SEGUROS							Alto	Alto	Se ajusta a los niveles esperados
ACTIV. INMOBILIARIAS							Med-bajo	Medio	Se modera la tendencia de recuperación
ACTIV. PROFES./CIEN. Y TÉC.							Medio	Medio	Se acerca a los niveles esperados
ACTIV. ADMINISTRATIVAS							Med-bajo	Medio	Mantiene la tendencia de recuperación
ADMÓN. PÚBLICA							Alto	Alto	Por encima del nivel esperado
EDUCACIÓN							Medio	Medio	Se acerca a los niveles esperados
ACTIV. SANITARIAS							Medio	Alto	Se ajusta a los niveles esperados
ACTIV. ARTÍSTICAS/RECREAT.							Bajo	Med-bajo	Inicia una tímida recuperación desde niveles muy bajos
OTROS SERVICIOS							Med-bajo	Med-bajo	Se frena la tendencia de recuperación
HOGARES P. DOMÉSTICO							Alto	Alto	Se ajusta a los niveles esperados

*Valoración: media ponderada de la situación y tendencia (regresión lineal) de los afiliados del último mes disponible y del acumulado desde marzo, respecto a los niveles esperados.

NOTA TÉCNICA mercado **laboral**

diciembre 2020



4 de diciembre de 2020

Gabinete de Estudios

Cámara Oficial de Comercio, Industria, Servicios y Navegación de Alicante