

**Oferta turística
municipal y comarcal
de la Comunitat Valenciana
2021**



ÍNDICE

Presentación	5
Principales resultados	6

Oferta turística municipal de la provincia de Alicante

Hoteles	36
Hostales	38
Pensiones	39
Apartamentos	40
Campings	44
Casas Rurales	45
Albergues	48
Restaurantes	49
Agencias de Viajes	53
Empresas de Turismo Activo	55

Oferta turística municipal de la provincia de Castellón

Hoteles	58
Hostales	60
Pensiones	61
Apartamentos	62
Campings	66
Casas Rurales	67
Albergues	70
Restaurantes	71
Agencias de Viajes	74
Empresas de Turismo Activo	75

Oferta turística municipal y comarcal 2021

Oferta turística municipal de la provincia de Valencia

Hoteles	77
Hostales	79
Pensiones	80
Apartamentos	82
Campings	87
Casas Rurales	88
Albergues	92
Restaurantes	93
Agencias de Viajes	100
Empresas de Turismo Activo	103

Oferta turística comarcal

Hoteles	106
Hostales	107
Pensiones	108
Apartamentos	109
Campings	110
Casas Rurales	111
Albergues	112
Restaurantes	113
Agencias de Viajes	114
Empresas de Turismo Activo	115

Evolución de la oferta turística en la Comunitat Valenciana 1990-2021

Hoteles	117
Hostales	119
Pensiones	121
Apartamentos	122
Campings	124
Casas Rurales	126
Albergues	128
Restaurantes	130
Agencias de Viajes	132
Empresas de Turismo Activo	134

Evolución de la oferta turística en la provincia de Alicante 1990-2021

Hoteles	136
Hostales	138
Pensiones	140
Apartamentos	141
Campings	143
Casas Rurales	145
Albergues	147
Restaurantes	149
Agencias de Viajes	151
Empresas de Turismo Activo	153

Evolución de la oferta turística en la provincia de Castellón 1990-2021

Hoteles	155
Hostales	157
Pensiones	159
Apartamentos	160
Campings	162
Casas Rurales	164
Albergues	166
Restaurantes	168
Agencias de Viajes	170
Empresas de Turismo Activo	172

Evolución de la oferta turística en la provincia de Valencia 1990-2021

Hoteles	174
Hostales	176
Pensiones	178
Apartamentos	179
Campings	181
Casas Rurales	183
Albergues	185
Restaurantes	187
Agencias de Viajes	189
Empresas de Turismo Activo	191

PRESENTACIÓN

Turisme Comunitat Valenciana pone, un año más, a disposición del sector turístico el anuario Oferta Turística Municipal y Comarcal de la Comunitat Valenciana, como resultado de la explotación estadística del Registro de Turismo de la Comunitat Valenciana.

En 2021, la COVID-19 ha impactado por segundo año consecutivo en el sector turístico, sin embargo, **se ha creado nueva oferta turística**. A 31 de diciembre de 2021, la Comunitat Valenciana contaba con una oferta de 664.928 plazas de alojamiento turístico, un 2,5% más que en diciembre de 2020, donde destaca nuevamente la evolución de los apartamentos y viviendas turísticas (3,1%) seguida por la de los establecimientos hoteleros (2,3%).

La oferta de plazas en **establecimientos hoteleros** (hoteles, hostales, pensiones y albergues de ciudad), estimada en 147.177 plazas, crece interanualmente. Además, la oferta de plazas de **4 y 5 estrellas**, mayoritaria, se incrementa un 3,9%.

Por su parte, la oferta de plazas en **apartamentos y viviendas de alquiler**, que asciende a 431.743, acumula 7 años de destacado crecimiento, cifrándose el incremento, en 2021, en el 3,1%. Por puntos turísticos, Benidorm se mantiene como primer destino en número de plazas, y crece en 2021 un 1%. Por el contrario, la ciudad de València, después del intenso incremento de años anteriores, decrece por tercer año consecutivo (-2,5%), mientras que Jávea, con un incremento del 7,3%, ocupa la segunda posición en crecimiento interanual.

La oferta de **campings**, con 74.023 plazas, decrece ligeramente (-0,2%), mientras que la modalidad de **alojamiento rural**, con una oferta de 11.995 plazas distribuida en casas rurales y albergues, ha crecido un 1,5%.

La intermediación turística vuelve a recuperarse y, a 31 de diciembre, funcionaban 1.372 agencias de viajes, un 4,6% más que en 2020, las casas centrales que representan el 73% han crecido un 6,1%, mientras que las sucursales se han incrementado un 0,5%. Destaca el incremento en el interior de Castellón y València y en el litoral de Alicante.

La oferta de **establecimientos de restauración**, estimada en 14.952, ha crecido levemente (0,2%) respecto al año anterior, con un destacado incremento (5,9%) en los restaurantes de primera categoría del litoral de València.

Finalmente, hay que destacar que la oferta de **empresas de turismo activo**, que ya suma 510, continúa en expansión con un incremento del 8,1%.

València, febrero de 2022
Área de Competitividad Turística
Turisme Comunitat Valenciana

PRINCIPALES RESULTADOS

Fuente: Turisme Comunitat Valenciana. Registro de Turisme de la Comunitat Valenciana

En 2021, la Comunitat Valenciana cuenta con un total de **89.616 unidades de alojamiento turístico** que suman una oferta total de **664.928 plazas**. Del total de plazas, un 64,9% corresponde a la modalidad de apartamentos, un 22,1% a establecimientos hoteleros, un 11,1% a campings y el 1,8% restante a alojamiento rural.

La provincia de **Alicante** concentra el 59% de la oferta, seguida por **Valencia** (22,4%) y **Castellón** (18,6%).

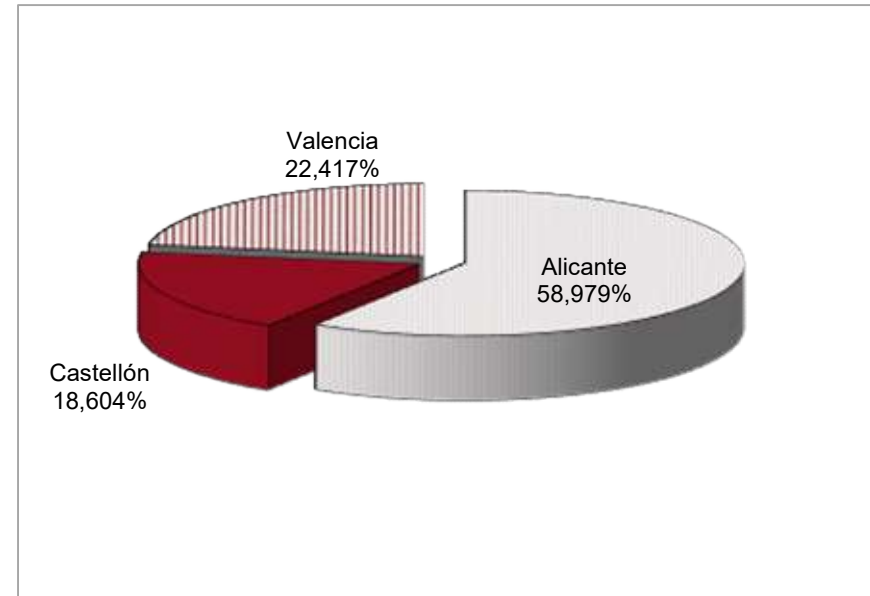
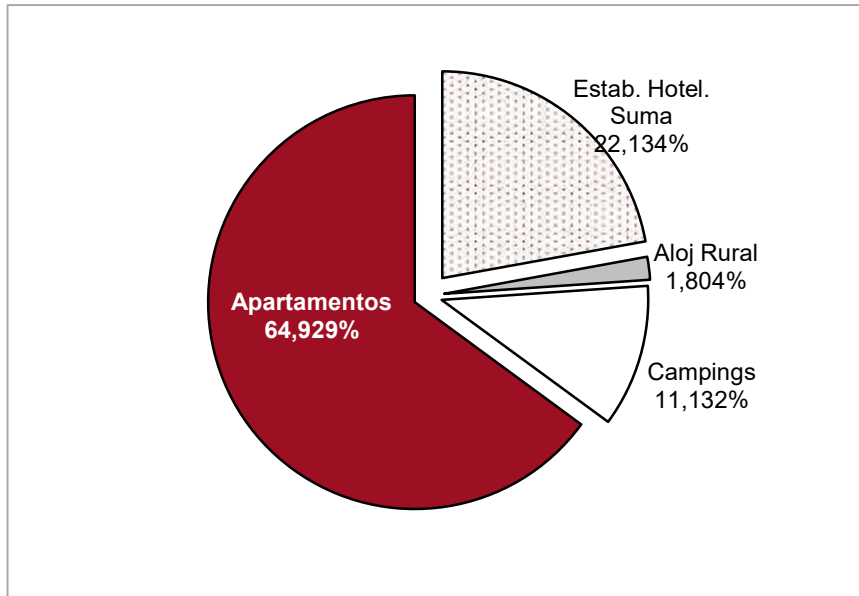

Oferta turística municipal y comarcal 2021

En 2021, el COVID-19 ha impactado por segundo año en el sector turístico, a pesar de lo cual, se ha creado nueva oferta turística. El número de **plazas** de alojamiento ha crecido un 2,5% interanual, la modalidad de viviendas turísticas crece nuevamente por encima de la media (3,1%) mientras que, la modalidad de campings ha bajado levemente (-0,2%).

Por provincia, se observa un crecimiento en Alicante (3,5%) y Valencia (2%) mientras que Castellón permanece estable.

Variación 2021-2020

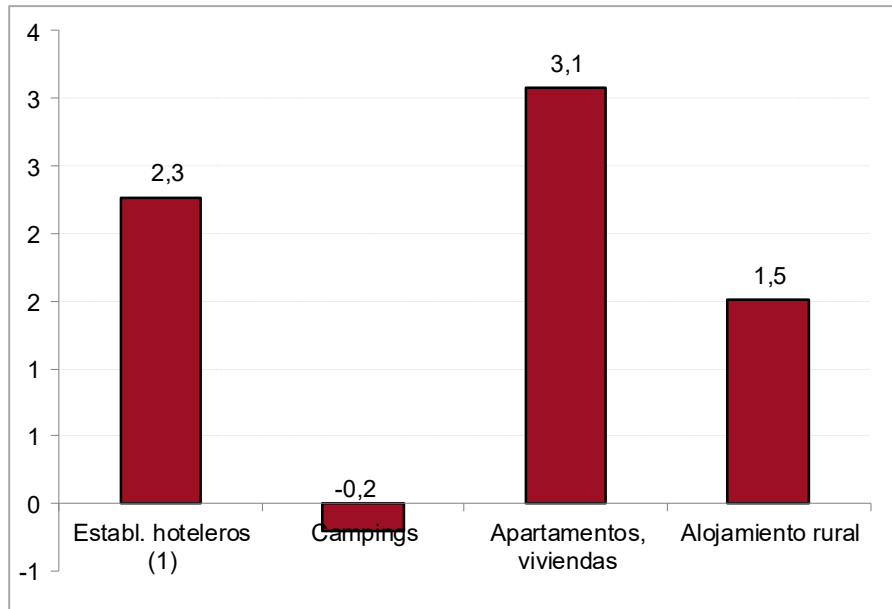

Variación 2021-2020

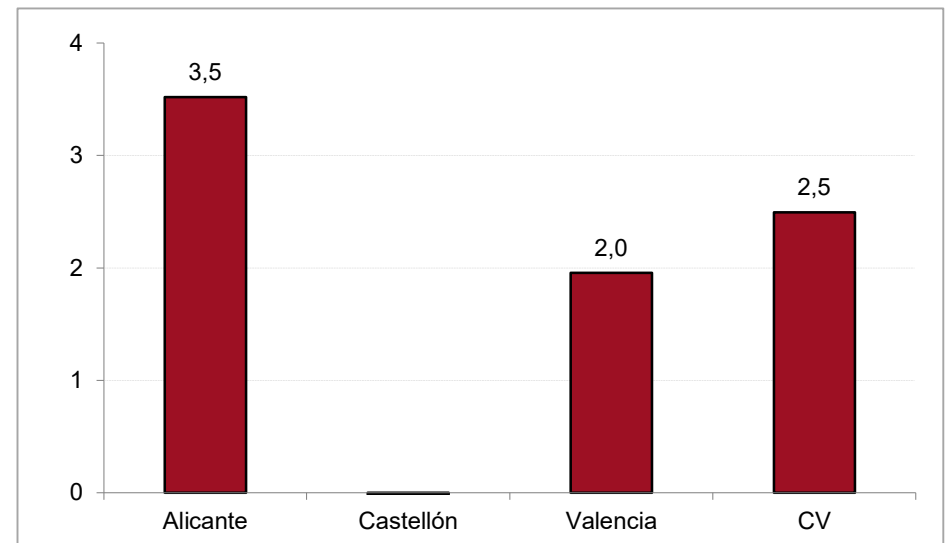

(1) Hoteles, hostales, pensiones (incluye B&B) y albergues de ciudad

Oferta turística municipal y comarcal 2021

Por zonas, destaca la evolución de las zonas de litoral (2,7%) y el interior de Alicante (4,7%). El incremento en las zonas de litoral se ha debido principalmente al desarrollo de oferta en las modalidades de alojamiento rural y viviendas turísticas.

**Total oferta alojamiento por zonas turísticas
Variación 2021-20**

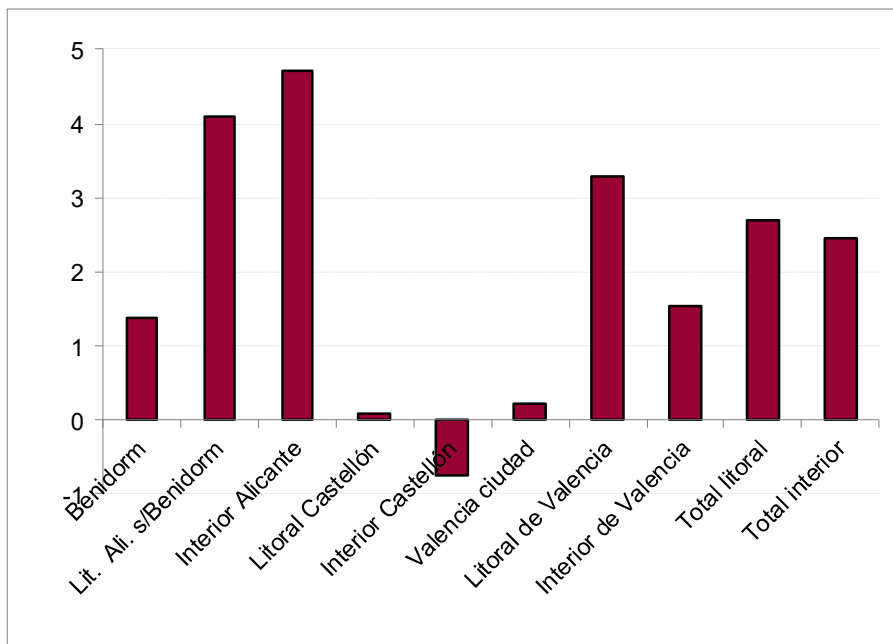

Variación 2020-2019 plazas en zonas de litoral

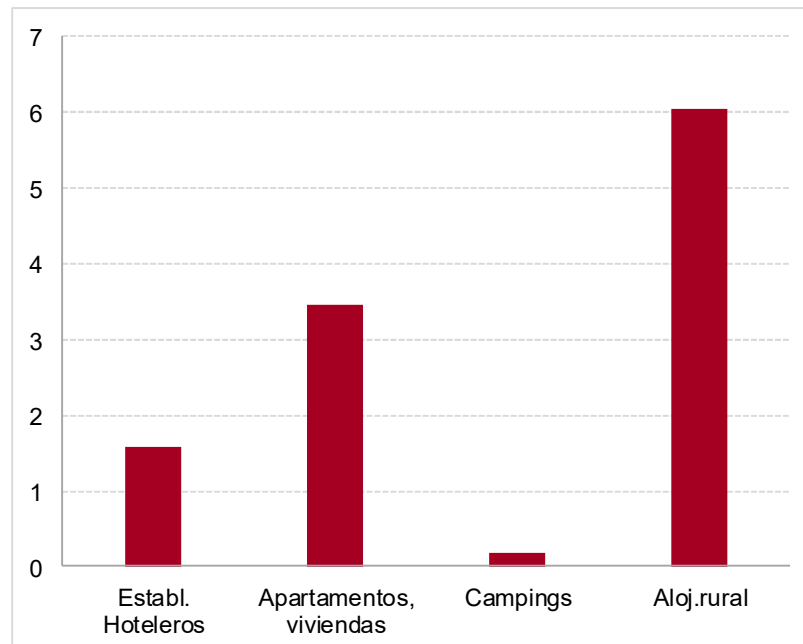

Hoteles

La Comunitat Valenciana cuenta con una oferta de **132.834** plazas en hoteles, un 2,3% superior al 2020.

La provincia de Alicante concentra el 55,2%, seguida de València (27,9%) y Castellón (16,9%). Respecto al año anterior, la oferta de plazas se ha incrementado en la provincia de Valencia (4,4%), en la de Alicante (2,1%) y ha disminuido en la de Castellón (-0,4%). Por zonas, destaca el incremento del interior de Alicante (22,4%), el litoral de Valencia (9,2%) y la ciudad de València (3,8%); Benidorm, que concentra el 32,5% de las plazas, ha crecido un 2,8%.

Número de establecimientos hoteleros (hoteles)

ZONAS Y PROVINCIAS	ESTRELLAS					TOTAL
	1	2	3	4	5	
PROVINCIA ALICANTE	47	70	145	111	12	385
Benidorm	10	18	55	50	4	137
Alicante. Litoral	23	32	70	51	5	181
Alicante. Interior	14	20	20	10	3	67
PROVINCIA CASTELLÓN	33	54	41	41	1	170
Castellón. Litoral	19	36	22	35	1	113
Castellón. Interior	14	18	19	6	-	57
PROVINCIA VALENCIA	38	63	95	69	9	274
València ciudad *	6	16	36	41	8	107
Valencia. Litoral	8	20	27	14	-	69
Valencia. Interior	24	27	32	14	1	98
C.VALENCIANA	118	187	281	221	22	829
Total litoral**	60	106	174	150	10	500
Total interior	52	65	71	30	4	222

(*) Únicamente incluye el municipio de València. (**) El litoral no incluye la zona Valencia ciudad

Número de plazas en establecimientos hoteleros (hoteles)

ZONAS Y PROVINCIAS	ESTRELLAS					TOTAL
	1	2	3	4	5	
PROVINCIA ALICANTE	2.096	4.541	29.467	33.973	3.181	73.258
Benidorm	457	2.261	18.991	20.338	1.092	43.139
Alicante. Litoral	1.219	1.549	9.376	12.279	1.363	25.786
Alicante. Interior	420	731	1.100	1.356	726	4.333
PROVINCIA CASTELLÓN	1.024	2.672	4.279	14.102	374	22.451
Castellón. Litoral	726	1.926	3.018	13.738	374	19.782
Castellón. Interior	298	746	1.261	364	-	2.669
PROVINCIA VALENCIA	1.876	3.838	12.431	16.947	2.033	37.125
Valencia ciudad *	224	1.170	4.565	9.965	2.008	17.932
Valencia. Litoral	195	1.310	4.541	4.815	-	10.861
Valencia. Interior	1.457	1.358	3.325	2.167	25	8.332
C.VALENCIANA	4.996	11.051	46.177	65.022	5.588	132.834
Total litoral**	2.597	7.046	35.926	51.170	2.829	99.568
Total interior	2.175	2.835	5.686	3.887	751	15.334

(*) Únicamente incluye el municipio de Valencia. (**) El litoral no incluye la zona Valencia ciudad

Variación interanual de plazas en hoteles por zonas

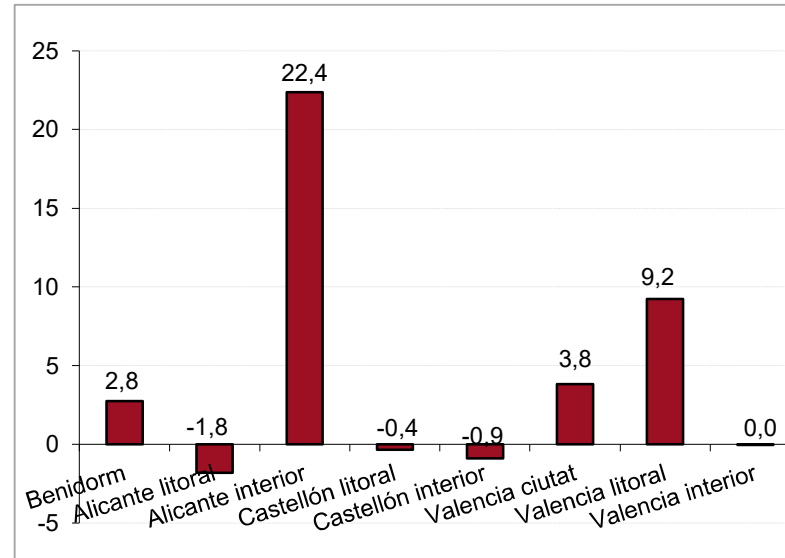

La oferta de plazas crece en todas las categorías, excepto en la modalidad de 3 estrellas (-1,7%). La modalidad de 5 estrellas es la que más crece (18,4%). La oferta de plazas de 4 y 5 estrellas **es mayoritaria**, con un 53,2% del total y se ha incrementado un 3,9%.

Evolución de las plazas en establecimientos hoteleros (hoteles)

	ESTRELLAS					TOTAL
	1	2	3	4	5	
COMUNITAT VALENCIANA	5,8	7,8	-1,7	2,8	18,4	2,3
Alicante interior	0,0	26,5	5,9	7,3	202,5	22,4
Total litoral*	2,0	5,6	-2,7	4,3	0,0	1,6
Total interior	6,5	-0,3	1,0	2,6	183,4	5,2

* No incluye la ciudad de Valencia

Hostales

La Comunitat Valenciana cuenta con **6.893 plazas en hostales**. La oferta en el número de establecimientos de esta modalidad ha crecido un 2,3% en 2021 –un 0,7% en número de plazas-. Por zonas, decrece en Benidorm (-9,6%) y en el litoral de Castellón (-7,4%).

Número y plazas en establecimientos hoteleros (hostales)

ZONAS Y PROVINCIAS	TOTAL	
	Número	Plazas
PROVINCIA ALICANTE	104	3.229
Benidorm	4	151
Alicante. Litoral	76	2.414
Alicante. Interior	24	664
PROVINCIA CASTELLÓN	51	1.345
Castellón. Litoral	20	577
Castellón. Interior	31	768
PROVINCIA VALENCIA	70	2.319
Valencia ciudad *	23	834
Valencia. Litoral	12	311
Valencia. Interior	35	1.174
C.VALENCIANA	225	6.893
Total litoral**	112	3.453
Total interior	90	2.606

(*) Únicamente incluye el municipio de Valencia.

(**) El litoral no incluye la zona Valencia ciudad

Variación interanual de plazas en hostales per zonas

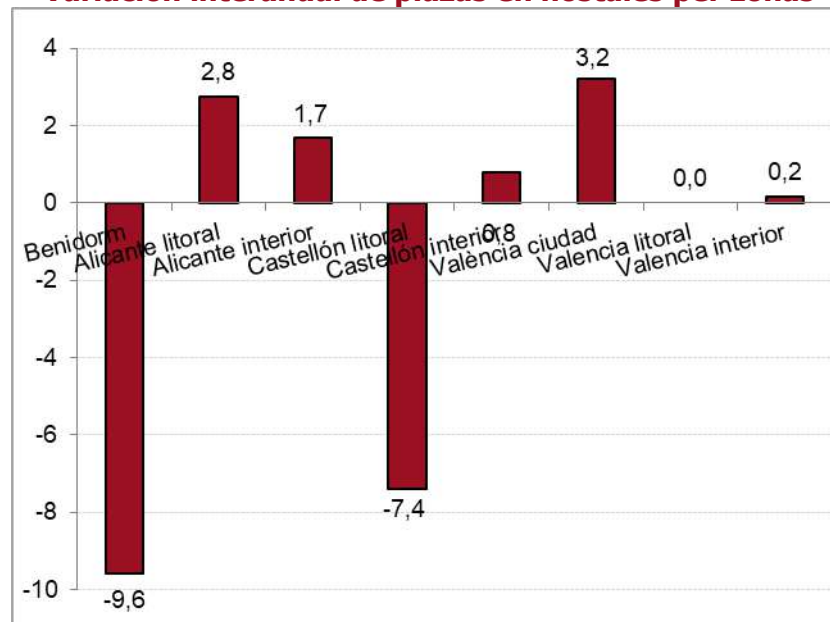

Pensiones

En 2021, la oferta de plazas en pensiones, **5.827**, se ha incrementado un 3,1% respecto a 2020; por provincias el crecimiento ha sido generalizado: un 1,1% a Castelló, un 2,5% en Alicante y un 4,1% en València.

Evolución de las plazas en pensiones

	2020	% variación
Alicante	2.338	2,5
Castellón	672	1,1
Valencia	2.817	4,1
Comunitat Valenciana	5.827	3,1

Serie anual plazas en pensiones de la Comunitat Valenciana

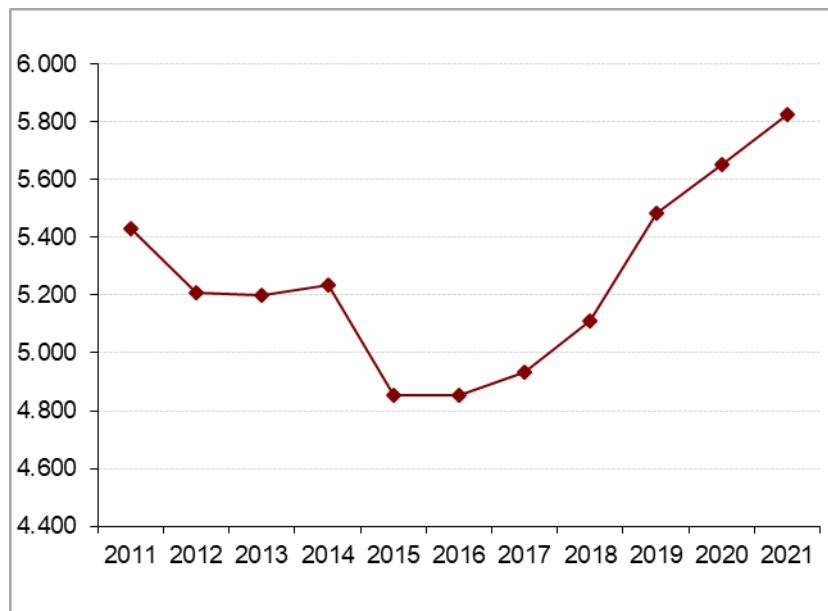

Albergues de ciudad

La oferta de la modalidad de albergues de ciudad de la Comunitat Valenciana se compone, en 2021, de 25 establecimientos con una oferta de 1.623 plazas, repartida entre las provincias de Alicante y Valencia. Respecto a 2020, se ha sumado un nuevo establecimiento en litoral de Alicante y en el interior de Valencia.

Número y plazas albergues de ciudad

ZONAS Y PROVINCIAS				
	Número	% var	Plazas	% var.
Litoral Alicante	14	7,7	670	3,4
Valencia ciudad	9	0,0	818	43,0
Interior Valencia	2	100,0	135	58,8
C. VALENCIANA	25	8,7	1.623	24,4

El Decreto 10/2021, de 22 de enero, del Consell, de aprobación del Reglamento regulador del alojamiento turístico en la Comunitat Valenciana, que entró en vigor el 8 de mayo de 2021, desarrolla en su Capítulo VI los albergues turísticos como una modalidad específica de alojamiento turístico. Tras la entrada en vigor del Decreto 1/2022, de 14 de enero, del Consell, de regulación del Registro de Turismo de la Comunitat Valenciana (DOGV de 7 de febrero de 2022), disponen de sección propia. Se realizará por tanto la consolidación anual de los datos de los albergues de ciudad y rurales en los datos de 2022.

Apartamentos y viviendas turísticas

La oferta en apartamentos y viviendas turísticas de la Comunitat Valenciana a 31 de diciembre de 2021 ascendía a **431.743 plazas**, lo cual representa un **incremento** interanual del **3,1%**, esto indica que se trata de un segmento en desarrollo, al cual ha contribuido su comercialización a través de plataformas en línea. Respecto a 2020, continua el incremento de los apartamentos gestionados directamente por los particulares (8,4%), que ya gestionan un 43,5% de la oferta registrada.

Evolución plazas en apartamentos turísticos Comunitat Valenciana

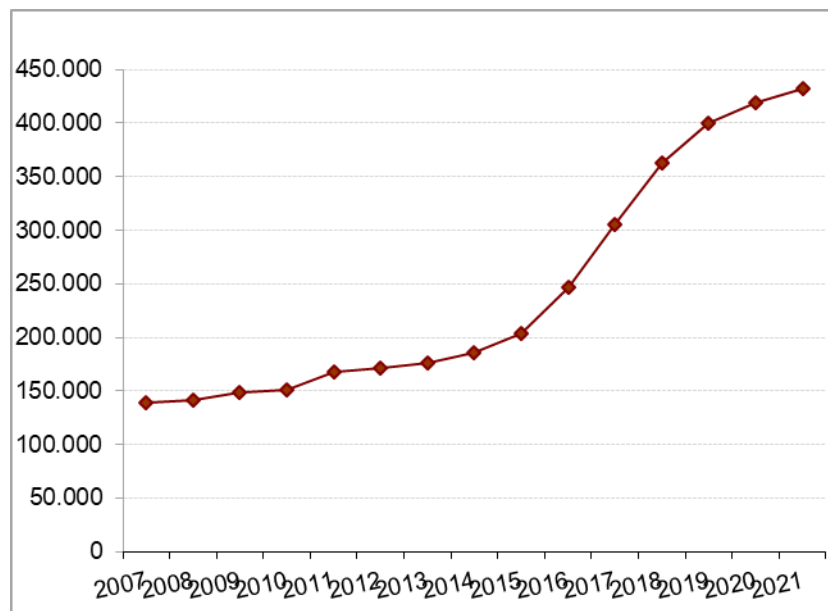

El volumen y estructura de este segmento de oferta hace necesaria una especial atención en la lucha contra el intrusismo. La defensa del sector reglado y la profesionalización del turismo es una estrategia fundamental de la Generalitat Valenciana que afronta desde Turisme Comunitat Valenciana, tanto a través de la disciplina y apertura de expedientes sancionadores, como través de la defensa en positivo de los valores de elegir bien el alojamiento reglado para garantizar los derechos del turista y construir un modelo basado en la calificación y la excelencia.

Clasificación de las viviendas, según tipos de gestión

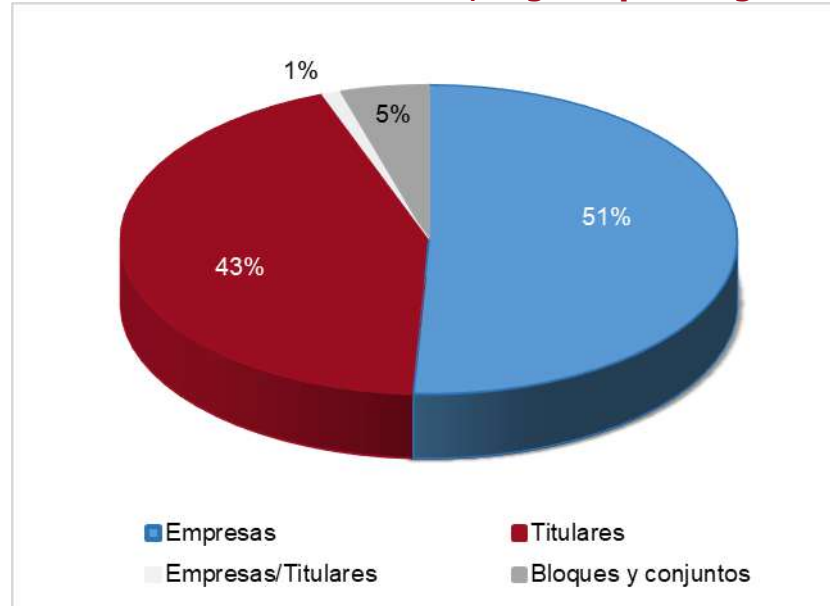

% variación 2021-20 por tipos de gestión

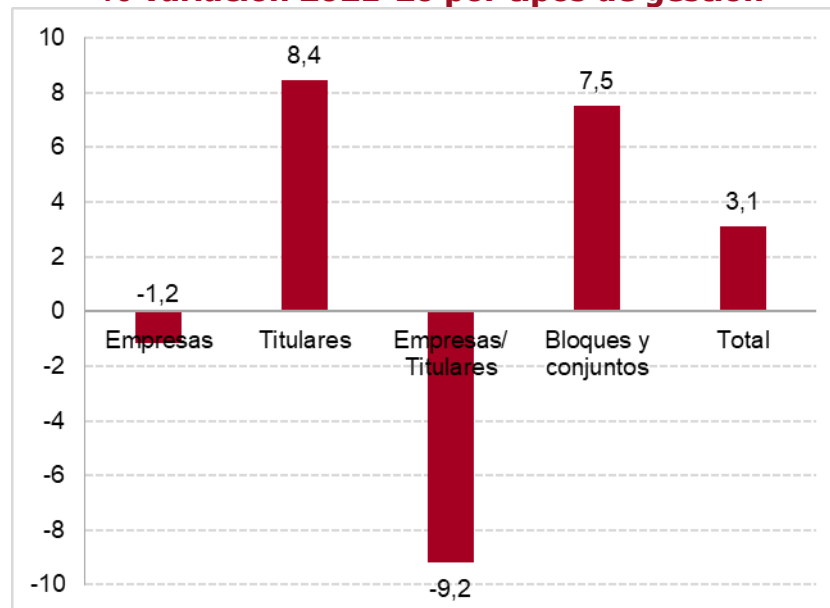

Oferta turística municipal y comarcal 2021

La mayoría de las plazas se concentra en la provincia de Alicante (64,3%), seguida por la provincia de Valencia (18,7%) y Castellón (17%)

Número y plazas de apartamentos

ZONAS Y PROVINCIAS	CATEGORÍAS						TOTAL	
	ESTÁNDAR		PRIMERA		SUPERIOR		Número	Plazas
	Número	Plazas	Número	Plazas	Número	Plazas		
PROVINCIA ALICANTE	52.620	252.946	3.368	16.369	1.389	8.338	57.377	277.653
Benidorm	8.054	29.895	795	3.084	65	331	8.914	33.310
Alicante. Litoral	41.377	205.435	2.411	12.267	1.186	7.047	44.974	224.749
Alicante. Interior	3.189	17.616	162	1.018	138	960	3.489	19.594
PROVINCIA CASTELLÓN	13.672	72.032	248	1.079	63	379	13.983	73.490
Castellón. Litoral	12.602	66.750	239	1.038	59	363	12.900	68.151
Castellón. Interior	1.070	5.282	9	41	4	16	1.083	5.339
PROVINCIA VALENCIA	15.326	79.036	211	1.126	64	438	15.601	80.600
Valencia ciudad *	5.554	26.247	59	301	6	37	5.619	26.585
Valencia. Litoral	8.839	47.153	134	694	51	337	9.024	48.184
Valencia. Interior	933	5.636	18	131	7	64	958	5.831
C. VALENCIANA	81.618	404.014	3.827	18.574	1.516	9.155	86.961	431.743
Total litoral**	70.872	349.233	3.579	17.083	1.361	8.078	75.812	374.394
Total interior	5.192	28.534	189	1.190	149	1.040	5.530	30.764

(*) Únicamente incluye el municipio de Valencia. (**) El litoral no incluye la zona Valencia ciudad

La oferta de plazas se ha incrementado tanto en el **interior** (3,6%) como en el **litoral** (3,5%), el incremento es generalizado en todas las zonas turísticas, excepto en la ciudad de Valencia y el litoral de Castellón; destaca el incremento de la provincia de Alicante (4,5%), debido en parte a la agilización de las declaraciones de compatibilidad urbanística como requisito para la inscripción en el registro; València (1,4%) crece de forma más moderada y Castellón (-0,3%) decrece ligeramente.

Variación interanual de plazas en apartamentos per zonas

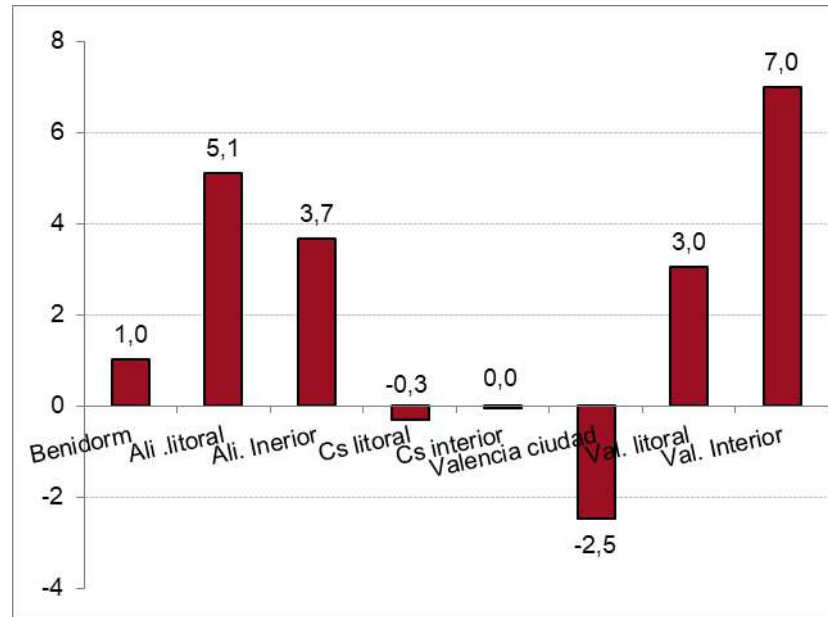

El crecimiento interanual de las plazas ofertadas se ha extendido a las categorías estándar y superior

Evolución de las plazas en apartamentos per categorías

	Estándar	Primera	Superior	Total
COMUNITAT VALENCIANA	404.014	18.574	9.155	431.743
2021-2020	3,1	-0,1	11,1	3,1

Oferta turística municipal y comarcal 2021

La ciudad de València, después del fuerte incremento experimentado hasta el año 2018, vuelve a decrecer este año (-2,5%), tal como lo hizo en 2019 (-0,1%). Alicante y Castelló de la Plana crecen a buen ritmo, mientras que Elche continúa creciendo intensamente, habiendo multiplicado la oferta por 6,7 desde 2015.

Benidorm es el primer destino en número de plazas, y crece un 1%; destacan los incrementos experimentados por Orihuela (10,2%), Jávea (7,3%), Torrevieja (6,7%), Santa Pola (4,6%) y Teulada (4,2%).

Evolución de plazas en apartamentos en los municipios con mayor oferta 2021-2020

Municipio	Plazas	% variación 2021-20
Benidorm	33.310	1,0
Xàbia/Jávea	30.533	7,3
València	26.585	-2,5
Calp	26.458	0,2
Dénia	23.647	4,0
Torrevieja	22.948	6,7
Orpesa/Oropesa del Mar	22.900	0,9
Orihuela	20.390	10,2
Peñíscola/Peníscola	18.627	-2,9
Alicante/Alicante	17.957	3,4
Gandia	14.751	2,2
Teulada	13.154	4,2
Alcalà de Xivert / Alcossebre	11.263	-1,7
Santa Pola	10.742	4,6

**Serie plazas en apartamentos principales ciudades,
número índice: 2015=100**

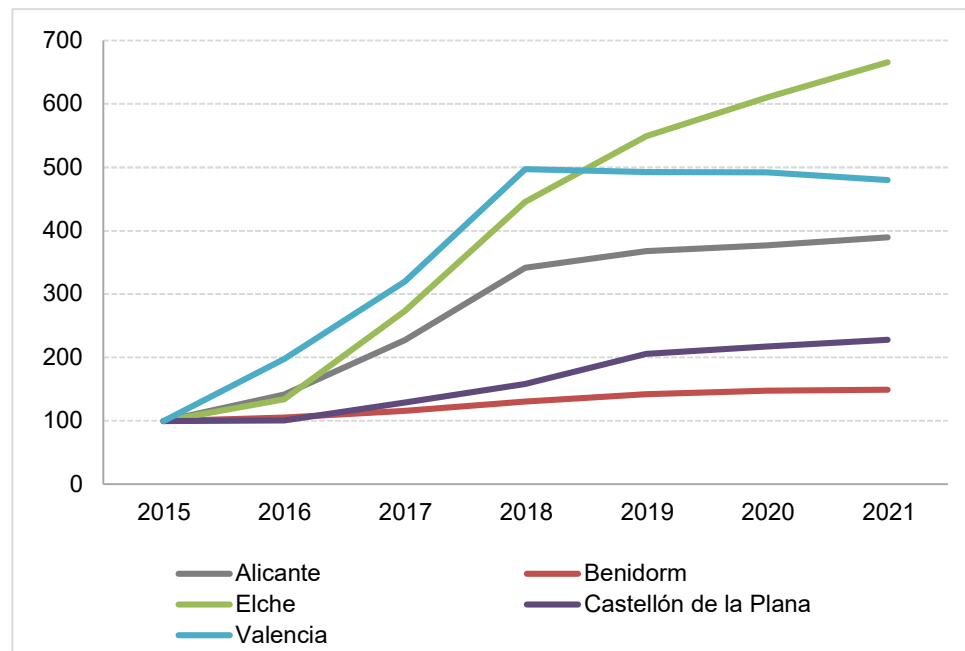

Oferta turística municipal y comarcal 2021

Campings

La Comunitat Valenciana cuenta con una oferta de **74.023 plazas en campings**. Esta oferta corresponde en un 43% a la provincia de Alicante, en un 29,3% a la de Castellón y en un 27,8% a la de Valencia.

Respecto a 2020, el número de plazas ha bajado (-0,2%). Crece el litoral de Castellón (2,0%) y se mantiene el litoral de Alicante (0,1%).

Número y plazas de campings

ZONAS Y PROVINCIAS	1*		2*		3 *		4*		5*	
	Número	Plazas	Número	Plazas	Número	Plazas	Número	Plazas	Número	Plazas
PROVINCIA ALICANTE	4	336	8	3.099	26	15.376	9	5.421	4	7.564
Benidorm	-	-	1	2.003	5	6.065	3	2.911	1	666
Alicante. Litoral	3	298	7	1.096	17	8.616	5	2.317	2	2.055
Alicante. Interior	1	38	-	-	4	695	1	193	1	4.843
PROVINCIA CASTELLÓN	3	184	0	0	24	9.534	15	8.658	2	3.281
Castellón. Litoral	1	165	-	-	18	7.919	12	7.717	2	3.281
Castellón. Interior	2	19	-	-	6	1.615	3	941	-	-
PROVINCIA VALENCIA	3	506	4	578	26	15.228	8	4.258	0	0
Valencia ciudad *	-	-	-	-	2	1.021	-	-	-	-
Valencia. Litoral	-	-	2	378	16	11.422	4	2.893	-	-
Valencia. Interior	3	506	2	200	8	2.785	4	1.365	-	-
C.VALENCIANA	10	1.026	12	3.677	76	40.138	32	18.337	6	10.845
Total litoral**	4	463	10	3.477	56	34.022	24	15.838	5	6.002
Total interior	6	563	2	200	18	5.095	8	2.499	1	4.843

(*) Únicamente incluye el municipio de Valencia. (**) El litoral no incluye la zona Valencia ciudad

Evolución de las plazas en campings por zonas

	2020	%variación
PROVINCIA ALICANTE	31.796	-1,0
Benidorm	11.645	-2,4
Alicante. Litoral	14.382	0,1
Alicante. Interior	5.769	-0,9
PROVINCIA CASTELLÓN	21.657	1,2
Castellón. Litoral	19.082	2,0
Castellón. Interior	2.575	-4,5
PROVINCIA VALENCIA	20.570	-0,4
Valencia ciudad*	1.021	0,0
Valencia. Litoral	14.693	0,0
Valencia. Interior	4.856	-1,6
COMUNITAT VALENCIANA	74.023	-0,2
Total litoral**	59.802	0,2
Total interior	13.200	-1,9

(*) Únicamente incluye el municipio de Valencia. (**) El litoral no incluye la zona Valencia ciudad

Un 54,2% de la oferta corresponde a la categoría 3 estrellas, que ha decrecido (-1,0%) en 2021; le sigue en importancia la oferta de 4 estrellas (24,8%) que crece (0,6%); en 2021 ha decrecido la oferta un 0,2%.

Evolución de las plazas en campings

	1*	2*	3*	4*	5*	TOTAL
COMUNITAT VALENCIANA	1.026	3.677	40.138	18.337	10.845	74.023
2021-2020	-19,3	12,5	-1,0	0,6	0,0	-0,2

Cuota plazas en campings, según categoría

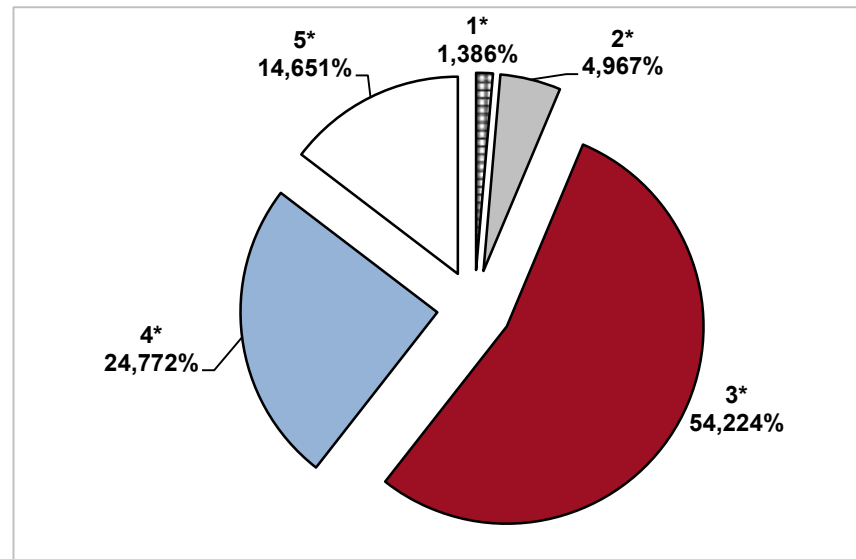

Alojamiento Rural

Casas Rurales

La Comunitat Valenciana ofrece **8.592 plazas en casas rurales**, de ellas un 37,7% se localiza en la provincia de Castellón, un 35% en la provincia de Valencia y el 27,3% restante en la de Alicante.

Respecto a 2020, la oferta se ha incrementado (2,7%); por provincias, crecen València (1,3%) y Alicante (3,8%) y Castellón (3,1%).

Número y plazas de casas rurales

ZONAS Y PROVINCIAS	1*		2*		3*		4*		5*	
	Número	Plazas	Número	Plazas	Número	Plazas	Número	Plazas	Número	Plazas
PROVINCIA ALICANTE	27	239	212	1796	8	88	19	223	0	0
Benidorm	0	0	0	0	0	0	0	0	0	0
Alicante. Litoral	2	26	9	88	1	14	0	0	0	0
Alicante. Interior	25	213	203	1708	7	74	19	223	0	0
PROVINCIA CASTELLÓN	24	202	367	2680	22	171	21	170	2	20
Castellón. Litoral	1	3	7	65	0	0	2	12	0	0
Castellón. Interior	23	199	360	2615	22	171	19	158	2	20
PROVINCIA VALENCIA	58	430	293	2295	14	120	14	145	1	13
València ciudad *	0	0	0	0	0	0	0	0	0	0
Valencia. Litoral	1	6	0	0	0	0	1	14	0	0
Valencia. Interior	57	424	293	2295	14	120	13	131	1	13
C.VALENCIANA	109	871	872	6771	44	379	54	538	3	33
Total litoral**	4	35	16	153	1	14	3	26	0	0
Total interior	105	836	856	6618	43	365	51	512	3	33

(*) Únicamente incluye el municipio de Valencia. (**) El litoral no incluye la zona Valencia ciudad

Evolución de las plazas en casas rurales

ALOJAMIENTO RURAL plazas	Casas rurales	% variación
PROVINCIA ALICANTE	2.346	3,8
Alicante. Litoral	128	0,8
Alicante. Interior	2.218	3,9
PROVINCIA CASTELLÓN	3.243	3,1
Castellón. Litoral	80	17,6
Castellón. Interior	3.163	2,8
PROVINCIA VALENCIA	3.003	1,3
Valencia. Litoral	20	0,0
Valencia. Interior	2.983	1,4
COMUNITAT VALENCIANA	8.592	2,7
Total litoral*	228	6,0
Total interior	8.364	2,6

El 78,8% de la oferta de plazas en casas rurales de la Comunitat Valenciana se concentra en la categoría de 2 estrellas.

Cuota de las plazas en casas rurales

	1*	2*	3*	4*	5*	TOTAL
COMUNITAT VALENCIANA	10,1	78,8	4,4	6,3	0,4	100,0

Albergues Rurales

La Comunitat Valenciana ofrece **3.403** plazas en albergues rurales, de ellas un 49,1% se localiza en la provincia de Valencia, un 26,2% en la provincia de Alicante y el 24,7% en la de Castellón.

Respecto a 2020, decrece la oferta de plazas en el interior de Castellón y se mantiene en el interior de Alicante y Valencia.

Número y plazas en albergues rurales

ZONAS Y PROVINCIAS	TOTAL/ Estándar	
	Número	Plazas
Alicante. Interior	16	890
Castellón. Interior	21	842
Valencia. Interior	28	1.671
C. VALENCIANA	65	3.403

Variación interanual de plazas en albergues por zonas

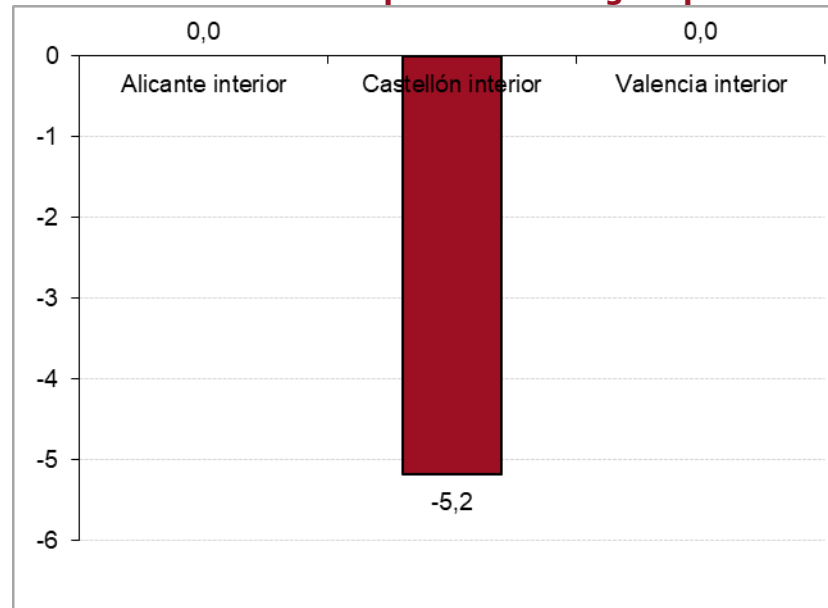

OTROS ESTABLECIMIENTOS REGLAMENTADOS

Restaurantes

Según el Registro de Turismo, a fecha 31 de diciembre de 2021, la Comunitat Valenciana cuenta con un total de **14.952 establecimientos de restauración**, la provincia de Alicante concentra el 45,6% de los establecimientos, Castellón el 11,6% y Valencia el 42,9%.

En 2021, hay registrados 31 establecimientos más, la oferta ha crecido especialmente en la provincia de Valencia (27 establecimientos).

Número de restaurantes

ZONAS Y PROVINCIAS	CATEGORÍAS			TOTAL
	Tercera	Segunda	Primera	
PROVINCIA ALICANTE	6.345	421	46	6.812
Benidorm	601	28	3	632
Alicante. Litoral	4.450	332	36	4.818
Alicante. Interior	1.294	61	7	1.362
PROVINCIA CASTELLÓN	1.633	92	4	1.729
Castellón. Litoral	1.095	65	2	1.162
Castellón. Interior	538	27	2	567
PROVINCIA VALENCIA	6.022	294	95	6.411
Valencia ciudad *	2.291	151	52	2.494
Valencia. Litoral	1.277	53	18	1.348
Valencia. Interior	2.454	90	25	2.569
C. VALENCIANA	14.000	807	145	14.952
Total litoral**	7.423	478	59	7.960
Total interior	4.286	178	34	4.498

(*) Únicamente incluye el municipio de Valencia. (**) El litoral no incluye la zona Valencia ciudad

Plazas en restaurantes

ZONAS Y PROVINCIAS	CATEGORÍAS			TOTAL
	Tercera	Segunda	Primera	
PROVINCIA ALICANTE	320.607	20.191	1.324	342.122
Benidorm	25.524	1.985	120	27.629
Alicante. Litoral	218.072	14.412	1.020	233.504
Alicante. Interior	77.011	3.794	184	80.989
PROVINCIA CASTELLÓN	107.399	9.935	247	117.581
Castellón. Litoral	69.319	6.873	127	76.319
Castellón. Interior	38.080	3.062	120	41.262
PROVINCIA VALENCIA	375.188	25.627	9.241	410.056
Valencia ciudad *	122.124	10.794	5.703	138.621
Valencia. Litoral	79.877	3.943	1.001	84.821
Valencia. Interior	173.187	10.890	2.537	186.614
C.VALENCIANA	803.194	55.753	10.812	869.759
Total litoral**	392.792	27.213	2.268	422.273
Total interior	288.278	17.746	2.841	308.865

(*) Únicamente incluye el municipio de Valencia. (**) El litoral no incluye la zona Valencia ciudad

Variación interanual del número de restaurantes por zonas

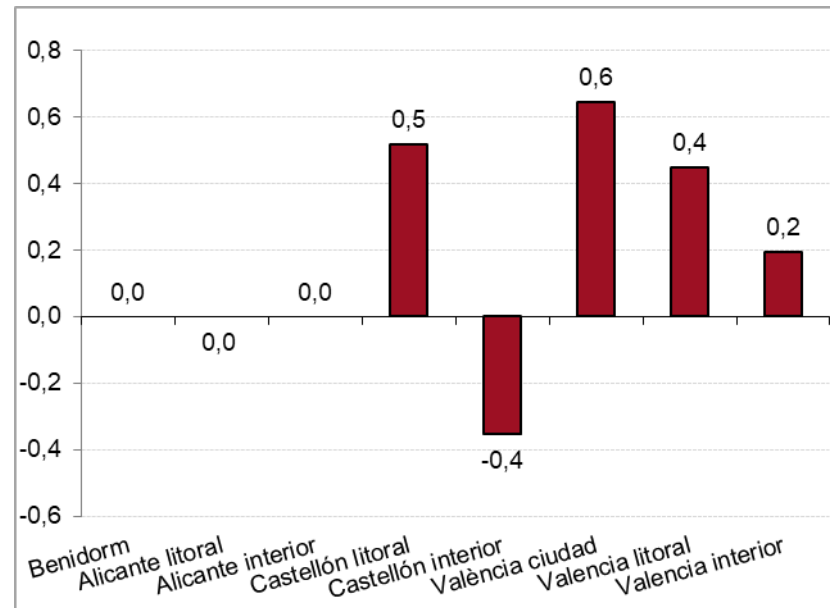

En 2021, el número de restaurantes se incrementó un 0,2%, los establecimientos de primera categoría crecieron un 1,4%.

Evolución de los restaurantes

	Tercera	Segunda	Primera	Total
COMUNITAT VALENCIANA	14.000	807	145	14.952
2021-2020	0,2	0,5	1,4	0,2

El número de plazas a 31 de diciembre, se estima en 869.759, lo cual supone un incremento del 0,4%.

Agencias de Viaje

Según el Registro de Turismo, a fecha 31 de diciembre de 2021, la Comunitat Valenciana cuenta con un total de **1.372 agencias de viaje**.

Un 73% corresponden a **casas centrales** y un 27% son **sucursales**. El 52,8% se concentra en la provincia de **Valencia**.

Agencias de viaje

	Centrales	Sucursales	TOTAL GENERAL
PROVINCIA ALICANTE	377	141	518
Benidorm	28	21	49
Alicante. Litoral	213	74	287
Alicante. Interior	136	46	182
PROVINCIA CASTELLÓN	93	37	130
Castellón. Litoral	63	22	85
Castellón. Interior	30	15	45
PROVINCIA VALENCIA	532	192	724
Valencia ciutat	245	109	354
Valencia. Litoral	63	20	83
Valencia. Interior	224	63	287
COMUNITAT VALENCIANA	1.002	370	1.372
Total litoral	367	137	504
Total interior	390	124	514

(*) Únicamente incluye el municipio de Valencia. (**) El litoral no incluye la zona Valencia ciudad

Variación interanual de agencias de viaje por zonas

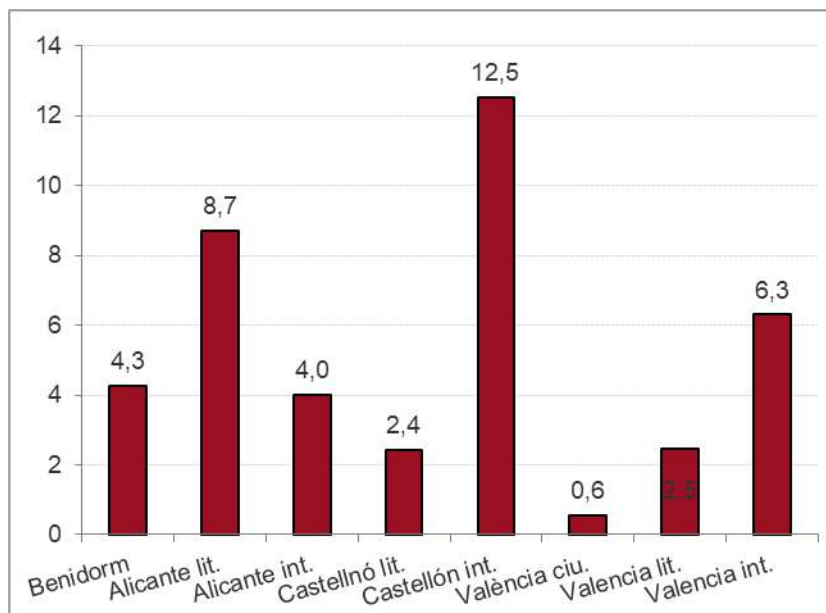

Evolución de las agencias de viaje

		Centrales	Sucursales	TOTAL
COMUNITAT VALENCIANA		1.002	370	1.372
2021-2020		6,1	0,5	4,6

Respecto a 2020 se han registrado 60 agencias más en la Comunitat: 58 casas centrales y 2 sucursales

Serie agències de viatge en la Comunitat Valenciana

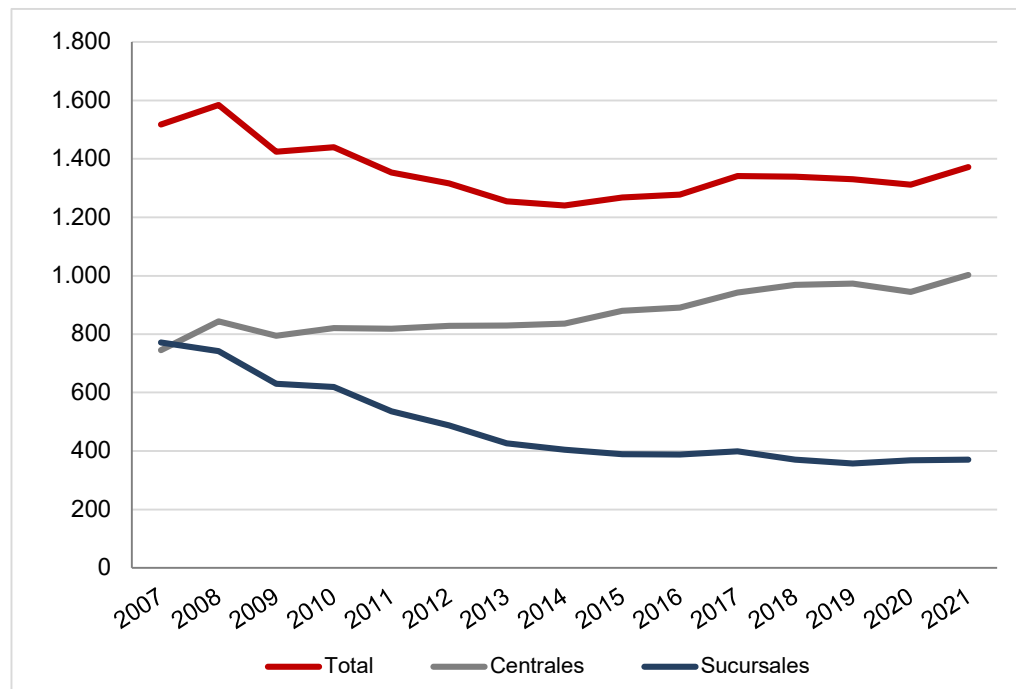

Turismo activo

Al finalizar 2021, en la Comunitat Valenciana estaban registradas **510 empresas de turismo activo**, lo cual representa un incremento del 8,1% respecto a 2020. La provincia de Alicante concentra el 52,2% de la oferta y ha crecido un 4,7%; la provincia de Valencia concentra un 33,3% y ha crecido un 11,8% y la provincia de Castellón concentra el 14,5% restante y ha crecido un 12,1%.

Empresas de turismo activo

	2020	% variación
PROVINCIA ALICANTE	266	4,7
PROVINCIA CASTELLÓN	74	12,1
PROVINCIA VALENCIA	170	11,8
C.VALENCIANA	510	8,1

Serie empresas turismo activo

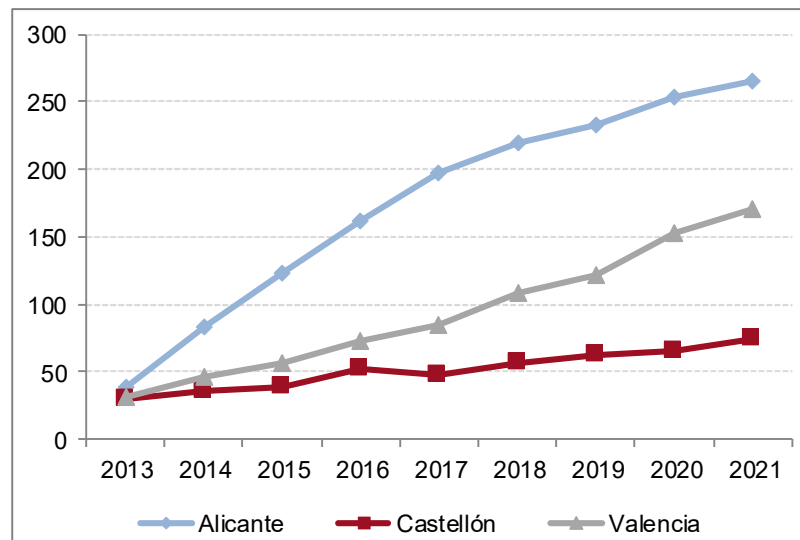

OFERTA TURÍSTICA MUNICIPAL DE LA PROVINCIA DE ALICANTE

Hoteles

Hostales

Pensiones

Apartamentos

Campings

Casas Rurales

Albergues

Restaurantes

Agencias de Viajes

Empresas de Turismo Activo

Oferta turística municipal y comarcal 2021

HOTELES																			
(31/12/2021)																			
Provincia Alicante		NÚMERO						PLAZAS						HABITACIONES					
		Estrellas						Estrellas						Estrellas					
Municipio	Una	Dos	Tres	Cuatro	Cinco	Total	Una	Dos	Tres	Cuatro	Cinco	Total	Una	Dos	Tres	Cuatro	Cinco	Total	
Alacant/Alicante	5	6	16	14	1	42	332	356	2.340	3.816	162	7.006	165	199	1.197	1.944	80	3.585	
Alcalalí	-	-	1	-	-	1	-	-	14	-	-	14	-	-	7	-	-	7	
Alcoi/Alcoy	-	1	1	1	-	3	-	25	196	170	-	391	-	12	98	84	-	194	
Algorfa	-	1	-	-	1	2	-	16	-	-	240	256	-	8	-	-	117	125	
Almoradí	-	-	1	-	-	1	-	-	18	-	-	18	-	-	12	-	-	12	
Altea	1	1	3	3	1	9	48	48	54	758	418	1.326	24	24	28	377	202	655	
Aspe	1	-	-	-	-	1	16	-	-	-	-	16	8	-	-	-	-	8	
Banyeres de Mariola	3	-	-	-	-	3	57	-	-	-	-	57	32	-	-	-	-	32	
Beniarbeig	-	-	1	-	-	1	-	-	53	-	-	53	-	-	28	-	-	28	
Benidorm	10	18	55	50	4	137	457	2.261	18.991	20.338	1.092	43.139	240	1.180	9.644	10.093	542	21.699	
Benimantell	-	1	1	-	-	2	-	10	70	-	-	80	-	5	35	-	-	40	
Benissa	1	2	2	-	-	5	18	24	62	-	-	104	10	12	31	-	-	53	
Biar	2	1	-	1	-	4	45	16	-	80	-	141	22	9	-	39	-	70	
Busot	-	-	1	-	-	1	-	-	14	-	-	14	-	-	7	-	-	7	
Calp	-	4	4	6	-	14	-	92	1.071	2.702	-	3.865	-	46	536	1.339	-	1.921	
Castalla	-	1	2	-	-	3	-	22	78	-	-	100	-	12	44	-	-	56	
Castell de Castells	-	1	-	-	-	1	-	40	-	-	-	40	-	16	-	-	-	16	
Cocentaina	-	1	1	-	-	2	-	43	94	-	-	137	-	26	59	-	-	85	
Crevillent	-	1	-	-	-	1	-	50	-	-	-	50	-	28	-	-	-	28	
Dénia	-	3	9	4	1	17	-	137	883	560	372	1.952	-	80	451	258	183	972	
El Campello	-	1	3	1	-	5	-	34	148	202	-	384	-	17	87	99	-	203	
Elda	1	-	-	1	-	2	54	-	-	140	-	194	35	-	-	89	-	124	
Els Poblets	-	-	1	-	-	1	-	-	38	-	-	38	-	-	19	-	-	19	
Elx/Elche	2	2	4	4	-	12	75	126	598	627	-	1.426	40	56	302	311	-	709	
Finestrat	1	1	5	-	-	7	12	10	541	-	-	563	6	5	272	-	-	283	
Formentera del Segura	-	1	-	-	-	1	-	31	-	-	-	31	-	17	-	-	-	17	
Gata de Gorgos	1	1	-	-	-	2	30	56	-	-	-	86	16	28	-	-	-	44	
Granja de Rocamora	-	2	1	-	-	3	-	64	32	-	-	96	-	35	20	-	-	55	
Guardamar del Segura	2	4	1	2	-	9	80	282	1.024	224	-	1.610	42	154	502	108	-	806	
Ibi	-	2	-	1	-	3	-	97	-	40	-	137	-	59	-	20	-	79	
L'Alfàs del Pi	4	2	2	3	1	12	307	151	190	1.251	239	2.138	127	77	95	620	88	1.007	
La Nucia	-	-	-	-	2	2	-	-	-	-	486	486	-	-	-	-	242	242	
La Romana	-	-	1	-	-	1	-	-	32	-	-	32	-	-	16	-	-	16	
La Vall de Laguar	-	-	-	1	-	1	-	-	-	40	-	40	-	-	-	20	-	20	
La Vila Joiosa/Villajoyosa	-	-	2	2	1	5	-	-	126	436	172	734	-	-	63	160	85	308	
Los Montesinos	-	-	1	-	-	1	-	-	66	-	-	66	-	-	33	-	-	33	
Monforte del Cid	1	-	-	-	-	1	21	-	-	-	-	21	14	-	-	-	-	14	

Oferta turística municipal y comarcal 2021

HOTELES																			
(31/12/2021)																			
Provincia Alicante (cont.)	NÚMERO						PLAZAS						HABITACIONES						
	Estrellas						estrellas						estrellas						
	Municipio	Una	Dos	Tres	Cuatro	Cinco	Total	Una	Dos	Tres	Cuatro	Cinco	Total	Una	Dos	Tres	Cuatro	Cinco	Total
Muro de Alcoy	-	-	1	-	-	1	-	-	58	-	-	58	-	-	28	-	-	28	
Mutxamel	-	-	-	1	-	1	-	-	-	562	-	562	-	-	-	276	-	276	
Ondara	2	-	-	-	-	2	70	-	-	-	-	70	38	-	-	-	-	38	
Orihuela	-	-	2	3	-	5	-	-	170	714	-	884	-	-	86	363	-	449	
Parcent	-	-	1	-	-	1	-	-	16	-	-	16	-	-	8	-	-	8	
Pedreguer	-	-	-	1	-	1	-	-	-	92	-	92	-	-	-	46	-	46	
Pego	1	-	-	-	-	1	35	-	-	-	-	35	21	-	-	-	-	21	
Penàguila	-	-	1	-	-	1	-	-	28	-	-	28	-	-	13	-	-	13	
Petrer	-	-	1	-	-	1	-	-	59	-	-	59	-	-	30	-	-	30	
Pilar de la Horadada	2	-	-	-	-	2	87	-	-	-	-	87	46	-	-	-	-	46	
Poble Nou de Benitatxell, el/ Be	-	1	-	-	-	1	-	11	-	-	-	11	-	5	-	-	-	5	
Quatretondeta	-	1	-	-	-	1	-	28	-	-	-	28	-	14	-	-	-	14	
Rojales	1	-	-	1	-	2	36	-	-	190	-	226	15	-	-	94	-	109	
Sant Joan d'Alacant	-	2	2	-	-	4	-	114	201	-	-	315	-	61	100	-	-	161	
Sant Vicent del Raspeig/San Vic	-	1	-	-	-	1	-	86	-	-	-	86	-	43	-	-	-	43	
Santa Pola	-	1	3	1	-	5	-	132	279	232	-	643	-	72	134	108	-	314	
Sax	-	-	1	-	-	1	-	-	44	-	-	44	-	-	23	-	-	23	
Tàrbena	-	1	-	1	-	2	-	19	-	16	-	35	-	11	-	8	-	19	
Teulada	-	1	3	2	-	6	-	50	95	150	-	295	-	26	47	74	-	147	
Tibi	-	-	-	1	-	1	-	-	-	26	-	26	-	-	-	13	-	13	
Torre de les Maçanes, la / Torre	-	-	1	-	-	1	-	-	27	-	-	27	-	-	14	-	-	14	
Torreveija	4	-	8	1	-	13	224	-	1.417	134	-	1.775	124	-	668	69	-	861	
Villena	1	-	-	-	-	1	56	-	-	-	-	56	38	-	-	-	-	38	
Xàbia/Jávea	1	3	2	5	-	11	36	96	340	473	-	945	18	55	166	206	-	445	
Xixona/Jijona	-	1	-	-	-	1	-	14	-	-	-	14	-	7	-	-	-	7	
Total provincia Alicante	47	70	145	111	12	385	2.096	4.541	29.467	33.973	3.181	73.258	1.081	2.399	14.903	16.818	1.539	36.740	

Fuente: Turisme Comunitat Valenciana

Oferta turística municipal y comarcal 2021

HOSTALES					
(31/12/2021)					
PROVINCIA ALICANTE		NÚMERO	PLAZAS	HABITACIONES	
Municipio	Única		Única		Única
Alacant/Alicante	19		632		337
Albatera	1		42		23
Alcoi/Alcoy	1		57		29
Algueña	1		14		8
Almoradí	1		20		12
Altea	8		192		96
Aspe	1		37		25
Benidorm	4		151		79
Benimantell	2		35		18
Benimarfull	1		22		10
Benimassot	1		17		9
Calp	5		100		50
Crevillent	1		16		8
Dénia	8		324		171
El Campello	3		128		63
El Pinós/Pinoso	1		12		7
Elda	1		19		10
Els Poblets	1		6		3
Elx/Elche	7		315		176
Hondón de los Frailes	1		18		10
L'Alfàs del Pi	4		140		67
La Nucia	1		44		22
La Vila Joiosa/Villajoyosa	5		148		77
Muro de Alcoy	1		41		28
Novelda	2		26		18
Orba	1		21		11
Orihuela	3		87		57
Pilar de la Horadada	1		40		20
Polop	1		63		28
Redován	1		26		18
Sant Joan d'Alacant	1		43		20
Sant Vicent del Raspeig/San Vicente del Raspeig	2		80		44
Santa Pola	2		56		30
Teulada	1		18		9
Torre Vieja	4		103		58
Villena	1		11		6
Xàbia/Jávea	5		125		65
Total provincia Alicante	104		3.229		1.722

Fuente: Turisme Comunitat Valenciana

Oferta turística municipal y comarcal 2021

PENSIONES			
(31/12/2021)			
	NÚMERO	PLAZAS	HABITACIONES
Provincia Alicante			
Municipio	Única	Única	Única
Agres	1	24	13
Alacant/Alicante	49	926	510
Altea	2	36	18
Benidoleig	1	8	4
Benidorm	9	363	196
Benissa	6	92	44
Calp	8	118	60
Castell de Castells	1	8	4
Cocentaina	1	12	6
Confrides	1	18	10
Crevillent	1	19	11
Dénia	6	105	49
El Verger	2	21	13
Elda	2	19	11
Els Poblets	2	26	13
Elx/Elche	1	33	21
Guardamar del Segura	3	83	46
L'Alfàs del Pi	1	49	27
la Vall de Gallinera	1	10	5
Muro de Alcoy	1	22	12
Ondara	1	15	8
Orba	1	10	5
Orihuela	1	17	11
Pego	1	6	3
Relleu	2	17	9
Sagra	1	10	5
San Fulgencio	1	46	23
San Miguel de Salinas	1	12	6
Sant Joan d'Alacant	2	52	29
Santa Pola	1	13	6
Sax	1	11	6
Teulada	1	15	10
Torre de les Maçanes, la / Torremanzan	2	28	13
Torrevieja	1	38	24
Xàbia/Jávea	3	50	23
Xaló	1	6	3
Total provincia Alicante	120	2.338	1.257

Fuente: Turisme Comunitat Valenciana

Oferta turística municipal y comarcal 2021

APARTAMENTOS

(31/12/2021)

Provincia Alicante	NÚMERO				PLAZAS			
	Estándar	Primeras	Superior	Total	Estándar	Primeras	Superior	Total
Municipio								
Agost	13	-	-	13	74	-	-	74
Agres	8	-	-	8	26	-	-	26
Aigües	11	1	-	12	69	7	-	76
Alacant/Alicante	3.700	131	188	4.019	16.378	599	980	17.957
Albatera	3	-	-	3	21	-	-	21
Alcalalí	39	2	2	43	232	12	14	258
Alcoi/Alcoy	34	2	-	36	82	14	-	96
Alcoleja	4	-	-	4	26	-	-	26
Alfafara	2	-	-	2	8	-	-	8
Algorfa	118	3	3	124	563	14	18	595
Algueña	1	-	-	1	6	-	-	6
Almoradí	19	-	-	19	114	-	-	114
Almudaina	1	-	-	1	8	-	-	8
Altea	1.612	101	81	1.794	8.037	558	516	9.111
Aspe	1	-	-	1	4	-	-	4
Banyeres de Mariola	10	5	-	15	56	28	-	84
Beneixama	2	-	-	2	8	-	-	8
Benejúzar	1	-	-	1	6	-	-	6
Benferri	3	-	-	3	20	-	-	20
Beniarbeig	30	2	4	36	187	8	28	223
Beniardá	2	-	-	2	14	-	-	14
Beniarrés	5	-	-	5	20	-	-	20
Benidoleig	44	-	5	49	261	-	36	297
Benidorm	8.054	795	65	8.914	29.895	3.084	331	33.310
Benifallim	2	-	-	2	6	-	-	6
Benifato	2	-	-	2	8	-	-	8
Benigembla	16	-	-	16	94	-	-	94
Benijófar	21	1	1	23	118	4	6	128
Benimantell	21	-	-	21	92	-	-	92
Benimassot	1	-	-	1	5	-	-	5
Benimeli	6	1	-	7	40	10	-	50
Benissa	1.179	139	41	1.359	7.787	723	344	8.854
Biar	3	-	-	3	26	-	-	26
Bigastro	4	-	-	4	20	-	-	20
Bolulla	6	-	-	6	45	-	-	45
Busot	50	4	8	62	345	26	44	415
Callosa d'en Sarrià	23	-	1	24	150	-	4	154

Oferta turística municipal y comarcal 2021

APARTAMENTOS

(31/12/2021)

Provincia Alicante (cont.) Municipio	NÚMERO				Total	PLAZAS				Total
	Estándar	Categorías				Estándar	Categorías			
		Primera	Superior			Primera	Superior			
Calp	4.955	140	100	5.195	25.145	732	581	26.458		
Cañada	1	-	-	1	12	-	-	12		
Castalla	11	-	1	12	70	-	6	76		
Castell de Castells	1	-	-	1	6	-	-	6		
Catral	9	-	1	10	54	-	8	62		
Cocentaina	7	-	-	7	49	-	-	49		
Confrides	4	-	-	4	28	-	-	28		
Cox	2	-	-	2	24	-	-	24		
Crevillent	6	-	-	6	43	-	-	43		
Daya Nueva	5	1	-	6	41	8	-	49		
Daya Vieja	15	-	-	15	75	-	-	75		
Dénia	4.353	310	125	4.788	21.260	1.671	711	23.642		
Dolores	3	1	-	4	17	16	-	33		
El Campello	1.549	202	32	1.783	7.871	806	199	8.876		
El Castell de Guadalest	21	-	-	21	85	-	-	85		
El Pinós/Pinoso	7	-	-	7	46	-	-	46		
El Ràfol d'Almúnia	30	3	1	34	198	18	16	232		
El Verger	135	7	2	144	676	37	6	719		
Elda	2	-	-	2	11	-	-	11		
Els Poblets	313	36	23	372	1.657	224	131	2.012		
Elx/Elche	531	23	28	582	2.580	120	164	2.864		
Finestrat	558	351	19	928	2.482	1.539	108	4.129		
Fondó de les Neus, el /Hondón de las Nieves	8	1	1	10	62	6	3	71		
Formentera del Segura	26	-	-	26	112	-	-	112		
Gaianes	3	2	-	5	20	12	-	32		
Gata de Gorgos	38	3	-	41	233	15	-	248		
Granja de Rocamora	-	1	-	1	-	6	-	6		
Guardamar del Segura	538	9	18	565	2.541	32	99	2.672		
Hondón de los Frailes	4	1	-	5	20	8	-	28		
Ibi	4	-	-	4	19	-	-	19		
Jacarilla	6	-	-	6	22	-	-	22		
L'Alfàs del Pi	1.825	121	29	1.975	7.514	537	202	8.253		
L'Atzúbia	16	1	1	18	102	6	5	113		
L'Orxa/Lorcha	1	-	-	1	8	-	-	8		
La Nucia	193	13	8	214	948	79	61	1.088		
La Romana	3	1	-	4	25	9	-	34		

Oferta turística municipal y comarcal 2021

APARTAMENTOS

(31/12/2021)

Municipio	NÚMERO				PLAZAS			
	Estándar	Primera	Superior	Total	Estándar	Primera	Superior	Total
La Vall d'Alcalà	1	-	-	1	6	-	-	6
La Vall d'Ebo	2	-	-	2	8	-	-	8
la Vall de Gallinera	4	-	-	4	32	-	-	32
La Vall de Laguar	2	1	-	3	14	4	-	18
La Vila Joiosa/Villajoyosa	1.342	89	37	1.468	5.824	346	164	6.334
Llíber	33	2	-	35	238	14	-	252
Los Montesinos	27	2	1	30	149	12	6	167
Monforte del Cid	9	2	3	14	63	12	30	105
Monòver/Monóvar	3	-	-	3	16	-	-	16
Murla	23	-	-	23	145	-	-	145
Muro de Alcoy	8	-	-	8	57	-	-	57
Mutxamel	127	6	4	137	789	31	41	861
Novelda	5	-	-	5	33	-	-	33
Ondara	14	-	3	17	93	-	24	117
Onil	13	-	-	13	93	-	-	93
Orba	49	2	4	55	290	12	32	334
Orihuela	4.187	157	77	4.421	19.185	768	437	20.390
Orxeta	5	-	-	5	26	-	-	26
Parcent	14	-	-	14	81	-	-	81
Pedreguer	243	18	18	279	1.353	100	107	1.560
Pego	315	6	12	333	1.748	41	62	1.851
Penàguila	9	-	-	9	43	-	-	43
Petrer	1	-	-	1	4	-	-	4
Pilar de la Horadada	334	11	7	352	1.591	56	41	1.688
Planes	5	-	-	5	32	-	-	32
Poble Nou de Benitatxell, el/ Benitachell	680	65	23	768	3.668	325	139	4.132
Polop	74	2	2	78	365	16	20	401
Rafal	2	-	1	3	10	-	8	18
Redován	2	-	-	2	12	-	-	12
Relleu	13	2	-	15	70	13	-	83
Rojales	557	30	21	608	2.829	184	126	3.139
Sagra	6	2	-	8	38	19	-	57
Salinas	2	-	-	2	19	-	-	19
San Fulgencio	140	8	5	153	789	42	36	867
San Miguel de Salinas	122	4	3	129	620	24	20	664
Sanet y Negrals	17	3	1	21	89	22	4	115
Sant Joan d'Alacant	109	11	11	131	705	75	86	866

Oferta turística municipal y comarcal 2021

APARTAMENTOS

(31/12/2021)

Provincia Alicante (cont.) Municipio	NÚMERO				PLAZAS			
	Categorías			Total	Categorías			Total
	Estándar	Primera	Superior		Estándar	Primera	Superior	
Sant Vicent del Raspeig/San Vicente del Raspeig	46	1	8	55	282	4	88	374
Santa Pola	2.035	84	28	2.147	10.094	490	158	10.742
Sax	3	-	-	3	13	-	-	13
Sella	14	-	-	14	58	-	-	58
Senija	5	-	-	5	30	-	-	30
Tàrbena	5	-	-	5	29	-	-	29
Teulada	1.884	122	109	2.115	11.668	820	666	13.154
Tibi	3	-	-	3	17	-	-	17
Tormos	2	-	-	2	6	-	-	6
Torre de les Maçanes, la / Torremanzanas	3	-	-	3	24	-	-	24
Torrevieja	5.161	156	91	5.408	21.722	754	472	22.948
Villena	8	1	-	9	57	26	-	83
Xàbia/Jávea	4.641	164	130	4.935	28.431	1.167	935	30.533
Xaló	61	3	2	66	365	24	15	404
Xixona/Jijona	16	-	-	16	116	-	-	116
Total provincia Alicante	52.620	3.368	1.389	57.377	252.946	16.369	8.338	277.653

Fuente: Turisme Comunitat Valenciana

Nota: la consulta indica dos unidades (10 plazas) como localidad "desconocida" y, después de consultar los códigos correspondientes, se han añadido a Dénia y el Poble Nou de Benitatxell

Oferta turística municipal y comarcal 2021

CAMPINGS																			
(31/12/2021)																			
Provincia Alicante	NÚMERO						PLAZAS						PARCELAS						
	Estrellas						Estrellas						Estrellas						
	Municipio	Una	Dos	Tres	Cuatro	Cinco	Total	Una	Dos	Tres	Cuatro	Cinco	Total	Una	Dos	Tres	Cuatro	Cinco	Total
Altea	1	1	1	-	-	3	74	150	897	-	-	1.121	19	50	277	-	-	346	
Benidorm	-	1	5	3	1	10	-	2.003	6.065	2.911	666	11.645	-	650	1.901	99	166	2.816	
Bigastro	-	-	1	-	-	1	-	-	157	-	-	157	-	-	23	-	-	23	
Calp	-	1	4	1	-	6	-	180	1.213	329	-	1.722	-	60	388	107	-	555	
Crevillent	-	-	-	1	1	2	-	-	-	193	4.843	5.036	-	-	-	51	1.085	1.136	
Dénia	-	-	3	-	-	3	-	-	1.395	-	-	1.395	-	-	422	-	-	422	
El Campello	-	3	3	-	-	6	-	426	884	-	-	1.310	-	142	230	-	-	372	
Elx/Elche	-	-	-	-	1	1	-	-	-	-	1.215	1.215	-	-	-	-	345	345	
Finestrat	1	-	-	-	-	1	155	-	-	-	-	155	43	-	-	-	-	43	
Guardamar del Segura	-	-	1	-	1	2	-	-	559	-	840	1.399	-	-	177	-	102	279	
L'Alfàs del Pi	-	1	-	1	-	2	-	78	-	275	-	353	-	26	-	81	-	107	
La Vall d'Alcalà	-	-	1	-	-	1	-	-	177	-	-	177	-	-	59	-	-	59	
La Vall de Laguar	-	-	1	-	-	1	-	-	247	-	-	247	-	-	56	-	-	56	
La Vila Joiosa/Villajoyosa	-	1	2	-	-	3	-	262	870	-	-	1.132	-	74	267	-	-	341	
Pilar de la Horadada	-	-	-	1	-	1	-	-	-	795	-	795	-	-	-	220	-	220	
San Fulgencio	-	-	1	-	-	1	-	-	114	-	-	114	-	-	38	-	-	38	
Santa Pola	1	-	1	-	-	2	69	-	1.387	-	-	1.456	23	-	446	-	-	469	
Teulada	-	-	-	1	-	1	-	-	-	283	-	283	-	-	-	60	-	60	
Torreveja	-	-	1	-	-	1	-	-	761	-	-	761	-	-	227	-	-	227	
Villena	1	-	-	-	-	1	38	-	-	-	-	38	6	-	-	-	-	6	
Xàbia/Jávea	-	-	1	1	-	2	-	-	650	635	-	1.285	-	-	113	191	-	304	
Total provincia Alicante	4	8	26	9	4	51	336	3.099	15.376	5.421	7.564	31.796	0	91	1.002	4.624	809	1.698	8.224

Fuente: Turisme Comunitat Valenciana

Oferta turística municipal y comarcal 2021

CASAS RURALES													
(31/12/2021)													
Provincia Alicante	NÚMERO						PLAZAS						
	Estrellas						Estrellas						
Municipio	Una	Dos	Tres	Cuatro	Cinco	Total	Una	Dos	Tres	Cuatro	Cinco	Total	
Agres	1	7	-	-	-	8	6	59	-	-	-	65	
Aigües	1	2	-	1	-	4	8	15	-	8	-	31	
Alcalalí	1	2	-	-	-	3	14	23	-	-	-	37	
Alcoi/Alcoy	-	1	1	-	-	2	-	10	16	-	-	26	
Alcoleja	3	3	-	1	-	7	11	26	-	16	-	53	
Alfafara	-	2	-	-	-	2	-	15	-	-	-	15	
Algueña	-	1	-	-	-	1	-	6	-	-	-	6	
Almudaina	-	1	-	-	-	1	-	10	-	-	-	10	
Aspe	-	-	-	1	-	1	-	-	-	16	-	16	
Balones	-	1	-	-	-	1	-	11	-	-	-	11	
Banyeres de Mariola	1	1	-	-	-	2	3	12	-	-	-	15	
Benasau	1	2	-	-	-	3	10	9	-	-	-	19	
Beneixama	-	2	-	-	-	2	-	15	-	-	-	15	
Beniardá	-	1	-	-	-	1	-	12	-	-	-	12	
Benidoleig	-	1	-	-	-	1	-	7	-	-	-	7	
Benifato	-	1	-	-	-	1	-	8	-	-	-	8	
Benigembla	-	1	-	-	-	1	-	10	-	-	-	10	
Benilloba	-	1	-	2	-	3	-	6	-	23	-	29	
Benimantell	-	2	-	-	-	2	-	30	-	-	-	30	
Benimassot	-	1	-	-	-	1	-	14	-	-	-	14	
Benimeli	-	3	-	2	-	5	-	20	-	18	-	38	
Benissa	-	3	-	-	-	3	-	21	-	-	-	21	
Biar	1	6	-	1	-	8	10	48	-	10	-	68	
Bolulla	-	4	-	-	-	4	-	48	-	-	-	48	
Busot	-	3	-	-	-	3	-	15	-	-	-	15	
Callosa d'en Sarrià	-	1	-	-	-	1	-	12	-	-	-	12	
Callosa de Segura	1	-	-	-	-	1	16	-	-	-	-	16	
Castalla	-	2	-	-	-	2	-	23	-	-	-	23	
Castell de Castells	-	2	-	-	-	2	-	20	-	-	-	20	
Catral	-	5	1	-	-	6	-	42	12	-	-	54	
Cocentaina	-	1	-	-	-	1	-	9	-	-	-	9	
Confrides	-	5	-	-	-	5	-	44	-	-	-	44	
Crevillent	-	1	-	-	-	1	-	10	-	-	-	10	
Dénia	-	-	1	-	-	1	-	-	14	-	-	14	
El Campello	-	1	-	-	-	1	-	8	-	-	-	8	
El Castell de Guadalest	-	5	-	1	-	6	-	26	-	11	-	37	
El Pinós/Pinoso	1	3	-	-	-	4	8	35	-	-	-	43	

Oferta turística municipal y comarcal 2021

CASAS RURALES													
(31/12/2021)													
Provincia Alicante (cont.)	NÚMERO						PLAZAS						
	Estrellas						Estrellas						
Municipio	Una	Dos	Tres	Cuatro	Cinco	Total	Una	Dos	Tres	Cuatro	Cinco	Total	
Facheca	-	2	-	-	-	2	-	8	-	-	-	8	
Finestrat	-	1	-	-	-	1	-	16	-	-	-	16	
Fondó de les Neus, el /Hondón de	-	2	-	-	-	2	-	17	-	-	-	17	
Gaianes	-	-	-	1	-	1	-	-	-	13	-	13	
Gata de Gorgos	-	1	-	-	-	1	-	14	-	-	-	14	
Ibi	-	4	-	-	-	4	-	22	-	-	-	22	
L'Atzúbia	-	4	-	-	-	4	-	28	-	-	-	28	
L'Orxa/Lorcha	-	2	-	-	-	2	-	18	-	-	-	18	
La Nucia	1	1	-	-	-	2	8	6	-	-	-	14	
La Romana	-	1	-	-	-	1	-	6	-	-	-	6	
La Vall d'Alcalà	-	-	-	2	-	2	-	-	-	28	-	28	
La Vall d'Ebo	-	4	-	-	-	4	-	40	-	-	-	40	
la Vall de Gallinera	-	17	1	2	-	20	-	147	11	26	-	184	
La Vall de Laguar	2	8	-	-	-	10	16	88	-	-	-	104	
Líber	1	1	-	1	1	4	15	2	-	10	16	43	
Monforte del Cid	1	-	-	-	-	1	9	-	-	-	-	9	
Monòver/Monóvar	-	4	-	-	-	4	-	52	-	-	-	52	
Murla	-	1	-	-	-	1	-	5	-	-	-	5	
Muro de Alcoy	-	2	-	-	-	2	-	18	-	-	-	18	
Mutxamel	-	3	-	-	-	3	-	32	-	-	-	32	
Novelda	1	1	-	-	-	2	6	9	-	-	-	15	
Orba	-	7	-	-	-	7	-	50	-	-	-	50	
Orihuela	1	2	-	-	-	3	10	20	-	-	-	30	
Orxeta	-	1	-	-	-	1	-	9	-	-	-	9	
Parcent	-	5	-	-	-	5	-	31	-	-	-	31	
Pedreguer	-	1	-	-	-	1	-	4	-	-	-	4	
Penàguila	-	2	-	-	-	2	-	25	-	-	-	25	
Petrer	-	1	-	2	-	3	-	8	-	26	-	34	
Pilar de la Horadada	-	1	-	-	-	1	-	12	-	-	-	12	
Planes	-	5	1	-	-	6	-	49	4	-	-	53	
Polop	-	4	-	-	-	4	-	19	-	-	-	19	
Quatretondeta	1	3	-	-	-	4	6	19	-	-	-	25	
Relleu	-	7	-	1	-	8	-	47	-	12	-	59	
Salinas	1	-	-	-	-	1	10	-	-	-	-	10	
Sella	-	7	-	-	-	7	-	52	-	-	-	52	
Tàrbena	1	8	-	-	-	9	4	56	-	-	-	60	
Teulada	-	1	-	-	-	1	-	11	-	-	-	11	

Oferta turística municipal y comarcal 2021

CASAS RURALES													
(31/12/2021)													
Provincia Alicante (cont.)	NÚMERO						PLAZAS						
	Estrellas						Estrellas						
Municipio	Una	Dos	Tres	Cuatro	Cinco	Total	Una	Dos	Tres	Cuatro	Cinco	Total	
Tibi	-	3	-	-	-	3	-	25	-	-	-	25	
Tollos	-	1	-	-	-	1	-	6	-	-	-	6	
Tormos	1	-	1	-	-	2	9	-	6	-	-	15	
Torre de les Maçanes, la / Torrem:	1	8	-	-	-	9	8	57	-	-	-	65	
Villena	-	3	-	-	-	3	-	35	-	-	-	35	
Xàbia/Jávea	1	-	-	-	-	1	16	-	-	-	-	16	
Xaló	2	3	2	1	-	8	25	30	25	6	-	86	
Xixona/Jijona	1	2	-	-	-	3	11	24	-	-	-	35	
Total provincia Alicante	27	212	8	19	1	267	239	1.796	88	223	16	2.362	

Fuente: Turisme Comunitat Valenciana

Oferta turística municipal y comarcal 2021

ALBERGUES RURALES			
(31/12/2021)			
		NÚMERO	PLAZAS
Provincia Alicante			
Municipio		Estándar	Estándar
Agres		2	99
Alcoy/Alcoy		1	47
Alfafara		1	40
Bañeras de Mariola		1	30
Benasau		1	24
Biar		2	186
Pinoso/Pinoso		1	70
Granja de Rocamora		1	57
Ibi		1	96
La Orcha/Lorcha		1	30
El Valle de Laguar		1	36
Muro de Alcoy		1	97
Novelda		1	46
Ondara		1	32
Total provincia Alicante		16	890

Fuente: Turisme Comunitat Valenciana

Oferta turística municipal y comarcal 2021

RESTAURANTES									
(31/12/2021)									
NÚMERO					PLAZAS*				
Provincia Alicante	Categorías				Categorías				
Municipio	Tercera	Segunda	Primera	Total	Tercera	Segunda	Primera	Total	
Agost	5	-	-	5	133	-	-	133	
Agres	2	-	-	2	250	-	-	250	
Aigües	5	-	-	5	123	-	-	123	
Alacant/Alicante	914	47	3	964	50.199	2.531	230	52.960	
Albatera	7	2	-	9	1.072	100	-	1.172	
Alcalalí	8	1	-	9	660	0	-	660	
Alcoi/Alcoy	69	6	1	76	5.043	364	100	5.507	
Alcoleja	1	-	-	1	0	-	-	0	
Alfafara	4	-	-	4	178	-	-	178	
Algorfa	8	-	1	9	231	-	0	231	
Algueña	2	-	-	2	45	-	-	45	
Almoradí	27	3	-	30	1.415	136	-	1.551	
Almudaina	1	-	-	1	0	-	-	0	
Altea	187	18	2	207	6997	504	0	7.501	
Aspe	21	-	-	21	1.379	-	-	1.379	
Banyeres de Mariola	10	-	-	10	1.193	-	-	1.193	
Benasau	1	-	-	1	96	-	-	96	
Beneixama	1	-	-	1	64	-	-	64	
Benejúzar	5	-	-	5	234	-	-	234	
Benferri	1	-	-	1	100	-	-	100	
Beniarbeig	2	-	-	2	78	-	-	78	
Beniardá	1	-	-	1	90	-	-	90	
Benidoleig	4	-	-	4	264	-	-	264	
Benidorm	601	28	3	632	25.524	1.985	120	27.629	
Benifato	3	-	-	3	96	-	-	96	
Benigembla	2	-	-	2	48	-	-	48	
Benijófar	16	-	-	16	1.109	-	-	1.109	
Benilloba	2	-	-	2	32	-	-	32	
Benimantell	9	-	-	9	658	-	-	658	
Benissa	57	4	4	65	2.422	50	40	2.512	
Biar	8	1	-	9	396	74	-	470	
Bigastro	3	-	-	3	170	-	-	170	
Busot	9	-	-	9	396	-	-	396	
Callosa d'en Sarrià	16	-	-	16	1.143	-	-	1.143	
Callosa de Segura	8	-	-	8	770	-	-	770	
Calp	317	39	3	359	11.068	865	1	11.934	
Cañada	2	-	-	2	112	-	-	112	

Oferta turística municipal y comarcal 2021

RESTAURANTES									
(31/12/2021)									
Provincia Alicante (cont.)	NÚMERO				PLAZAS*				
	Categorías				Categorías				
Municipio	Tercera	Segunda	Primera	Total	Tercera	Segunda	Primera	Total	
Castalla	16	1	-	17	1.164	0	-	1.164	
Castell de Castells	2	-	-	2	142	-	-	142	
Catral	10	-	-	10	678	-	-	678	
Cocentaina	15	2	1	18	976	48	50	1.074	
Confrides	3	-	-	3	144	-	-	144	
Cox	4	-	-	4	528	-	-	528	
Crevillent	36	1	1	38	2.365	146	0	2.511	
Daya Nueva	3	-	-	3	162	-	-	162	
Daya Vieja	4	-	-	4	139	-	-	139	
Dénia	355	98	4	457	14.477	3.690	88	18.255	
Dolores	6	-	-	6	261	-	-	261	
El Campello	127	15	-	142	5.261	592	-	5.853	
El Castell de Guadalest	15	-	-	15	599	-	-	599	
El Pinós/Pinoso	20	2	-	22	1.530	120	-	1.650	
El Verger	15	1	-	16	597	160	-	757	
Elda	57	-	2	59	2.743	-	0	2.743	
Els Poblets	14	2	-	16	535	54	-	589	
Elx/Elche	375	13	2	390	25.644	1.117	80	26.841	
Facheca	1	-	-	1	30	-	-	30	
Finestrat	56	4	-	60	3.488	373	-	3.861	
Fondó de les Neus, el /Hondón de	5	-	-	5	435	-	-	435	
Formentera del Segura	9	-	-	9	452	-	-	452	
Gaïanes	2	-	-	2	80	-	-	80	
Gata de Gorgos	13	-	-	13	556	-	-	556	
Granja de Rocamora	1	-	-	1	120	-	-	120	
Guardamar del Segura	110	6	1	117	5.743	120	0	5.863	
Hondón de los Frailes	2	-	-	2	104	-	-	104	
Ibi	24	2	-	26	1.676	70	-	1.746	
Jacarilla	4	-	-	4	261	-	-	261	
L'Alfàs del Pi	211	14	5	230	9.769	1.051	164	10.984	
L'Alqueria d'Asnar	1	-	-	1	102	-	-	102	
L'Atzúbia	2	-	-	2	28	-	-	28	
L'Orxa/Lorcha	2	-	-	2	102	-	-	102	
La Nucia	55	2	-	57	2.895	49	-	2.944	
La Romana	7	-	-	7	533	-	-	533	
La Vall d'Alcalà	2	1	-	3	96	60	-	156	
La Vall d'Ebo	3	-	-	3	110	-	-	110	

Oferta turística municipal y comarcal 2021

RESTAURANTES									
(31/12/2021)									
Provincia Alicante (cont.)	NÚMERO				PLAZAS*				
		Categorías				Categorías			
Municipio	Tercera	Segunda	Primera	Total		Tercera	Segunda	Primera	Total
la Vall de Gallinera	4	-	-	4		189	-	-	189
La Vall de Laguar	5	-	-	5		164	-	-	164
La Vila Joiosa/Villajoyosa	88	5	1	94		3.300	260	112	3.672
Llíber	4	-	-	4		263	-	-	263
Los Montesinos	16	2	-	18		910	60	-	970
Millena	1	-	-	1		40	-	-	40
Monforte del Cid	6	-	-	6		409	-	-	409
Monòver/Monóvar	18	1	-	19		836	55	-	891
Murla	1	-	-	1		60	-	-	60
Muro de Alcoy	15	2	-	17		1.340	113	-	1.453
Mutxamel	24	1	-	25		1.537	93	-	1.630
Novelda	24	1	-	25		1.511	30	-	1.541
Ondara	27	5	-	32		1.099	100	-	1.199
Onil	2	-	-	2		130	-	-	130
Orba	12	-	-	12		586	-	-	586
Orihuela	302	6	6	314		17.717	177	200	18.094
Orxeta	5	-	-	5		274	-	-	274
Parcent	9	-	-	9		524	-	-	524
Pedreguer	20	1	-	21		1.583	80	-	1.663
Pego	17	-	-	17		702	-	-	702
Penàguila	4	-	-	4		174	-	-	174
Petrer	49	-	-	49		3.215	-	-	3.215
Pilar de la Horadada	105	-	-	105		5.656	-	-	5.656
Planes	1	-	-	1		24	-	-	24
Poble Nou de Benitatxell, el/ Benit	19	1	-	20		796	0	-	796
Polop	11	-	-	11		558	-	-	558
Rafal	2	-	-	2		120	-	-	120
Redován	6	-	-	6		750	-	-	750
Relleu	2	-	-	2		72	-	-	72
Rojales	63	3	-	66		3.303	85	-	3.388
Sagra	1	-	-	1		30	-	-	30
Salinas	3	-	-	3		136	-	-	136
San Fulgencio	48	1	-	49		1.301	0	-	1.301
San Isidro	6	-	-	6		406	-	-	406
San Miguel de Salinas	21	-	-	21		1.388	-	-	1.388
Sanet y Negrals	1	-	-	1		30	-	-	30
Sant Joan d'Alacant	60	2	-	62		2.809	289	-	3.098

Oferta turística municipal y comarcal 2021

RESTAURANTES									
(31/12/2021)									
Provincia Alicante (cont.)	NÚMERO				PLAZAS*				
	Categorías				Categorías				
Municipio	Tercera	Segunda	Primera	Total	Tercera	Segunda	Primera	Total	
Sant Vicent del Raspeig/San Vicen	86	6	-	92	6.242	783	-	7.025	
Santa Pola	182	4	1	187	9.818	234	1	10.053	
Sax	9	1	-	10	788	182	-	970	
Sella	4	-	-	4	149	-	-	149	
Senija	4	1	-	5	110	0	-	110	
Tàrbena	7	-	-	7	366	-	-	366	
Teulada	175	14	1	190	6.249	244	50	6.543	
Tibi	6	2	-	8	241	131	-	372	
Tormos	1	-	-	1	180	-	-	180	
Torre de les Maçanes, la / Torremi	7	-	-	7	350	-	-	350	
Torrevieja	570	17	1	588	28.585	987	54	29.626	
Villena	51	6	1	58	3.781	401	34	4.216	
Xàbia/Jávea	286	25	2	313	10.348	1.563	0	11.911	
Xaló	21	1	-	22	939	65	-	1.004	
Xixona/Jijona	8	-	-	8	206	-	-	206	
Total provincia Alicante	6.345	421	46	6.812	320.607	20.191	1.324	342.122	

Fuente: Turisme Comunitat Valenciana

* Se ha detectado en el Registro que en algunos restaurantes la oferta de plazas es cero (nd)

Oferta turística municipal y comarcal 2021

AGENCIAS DE VIAJE			
(31/12/2021)			
	CENTRALES	SUCURSALAS	TOTAL GENERAL
Provincia Alicante			
Municipio	Única	Única	Total
Aigües	1	-	1
Alacant/Alicante	73	33	106
Albatera	3	1	4
Alcoi/Alcoy	13	6	19
Almoradí	7	2	9
Altea	7	2	9
Aspe	2	1	3
Banyeres de Mariola	2	1	3
Benejúzar	1	-	1
Benidorm	28	21	49
Benijófar	-	1	1
Benissa	2	-	2
Biar	2	-	2
Bigastro	1	-	1
Callosa d'en Sarrià	1	1	2
Callosa de Segura	1	1	2
Calp	7	-	7
Castalla	2	1	3
Catral	1	-	1
Cocentaina	3	-	3
Confrides	1	-	1
Cox	1	1	2
Crevillent	1	1	2
Dénia	12	4	16
Dolores	1	-	1
El Campello	5	1	6
El Pinós/Pinoso	2	-	2
El Verger	1	-	1
Elda	14	6	20
Elx/Elche	35	16	51
Finestrat	6	1	7
Guardamar del Segura	2	2	4
Ibi	4	1	5
L'Alfàs del Pi	12	-	12
La Nucia	4	3	7
La Vila Joiosa/Villajoyosa	7	2	9
Los Montesinos	1	-	1

Oferta turística municipal y comarcal 2021

AGENCIAS DE VIAJES					
(31/12/2021)					
CENTRALES		SUCURSALAS		TOTAL GENERAL	
Provincia Alicante (cont.)					
Municipio	Única		Única		Total
Monforte del Cid	2		1		3
Monóver/Monóvar	1		-		1
Muro de Alcoy	2		-		2
Mutxamel	2		-		2
Novelda	5		2		7
Ondara	4		-		4
Onil	2		2		4
Orihuela	8		5		13
Pego	3		-		3
Petrer	10		1		11
Pilar de la Horadada	3		-		3
Poble Nou de Benitatxell, el/ Benit	1		-		1
Polop	1		-		1
Rojales	2		1		3
San Fulgencio	4		1		5
San Miguel de Salinas	1		1		2
Sant Joan d'Alacant	7		3		10
Sant Vicent del Raspeig/San Vicen	10		4		14
Santa Pola	5		1		6
Sax	3		1		4
Tàrbena	1		-		1
Teulada	4		-		4
Torreveija	18		7		25
Villena	5		2		7
Xàbia/Jávea	6		-		6
Xixona/Jijona	1		-		1
Total provincia Alicante	377		141		518

Fuente: Turisme Comunitat Valenciana

Oferta turística municipal y comarcal 2021

EMPRESAS DE TURISMO ACTIVO

(31/12/2021)

NÚMERO

Provincia Alicante

Municipio	
Agost	1
Alacant/Alicante	44
Alcoi/Alcoy	8
Altea	8
Beneixama	1
Benidorm	18
Benilloba	1
Benissa	4
Busot	1
Calp	4
Cocentaina	2
Crevillent	2
Dénia	32
Dolores	1
El Campello	10
Eix/Elche	10
Finestrat	2
Gata de Gorgos	2
Guardamar del Segura	3
Ibi	2
Jacarilla	1
L'Alfàs del Pi	3
La Nucia	4
La Vila Joiosa/Villajoyosa	3
Los Montesinos	1
Monòver/Monóvar	1
Mutxamel	1
Novelda	3
Ondara	1
Onil	2
Orihuela	4
Parcent	1
Pedreguer	1
Pego	2
Petrer	1
Pilar de la Horadada	3
Poble Nou de Benitatxell, el/ Benitac	1

Oferta turística municipal y comarcal 2021

EMPRESAS DE TURISMO ACTIVO	
	(31/12/2021)
NÚMERO	
Provincia Alicante	
Municipio	
Quatretondeta	1
Rojales	2
Salinas	1
Sant Joan d'Alacant	1
Sant Vicent del Raspeig/San Vicente	2
Santa Pola	10
Teulada	6
Tibi	1
Tollos	1
Torreveija	25
Xàbia/Jávea	26
Xixona/Jijona	1
Total provincia Alicante	266

Fuente: Turisme Comunitat Valenciana

OFERTA TURÍSTICA MUNICIPAL DE LA PROVINCIA DE CASTELLÓN

Hoteles

Hostales

Pensiones

Apartamentos

Campings

Casas Rurales

Albergues

Restaurantes

Agencias de Viajes

Empresas de Turismo Activo

Oferta turística municipal y comarcal 2021

HOTELES

(31/12/2021)

Provincia Castellón	NÚMERO						PLAZAS						HABITACIONES					
	Estrellas						Estrellas						Estrellas					
	Una	Dos	Tres	Cuatro	Cinco	Total	Una	Dos	Tres	Cuatro	Cinco	Total	Una	Dos	Tres	Cuatro	Cinco	Total
Municipio																		
Aín	-	-	1	-	-	1	-	-	10	-	-	10	-	-	5	-	-	5
Alcalá de Xivert / Alcossebre	1	-	4	2	-	7	12	-	908	674	-	1.594	6	-	360	296	-	662
Alfondeguilla	-	-	-	1	-	1	-	-	-	20	-	20	-	-	-	10	-	10
Almassora	1	-	-	-	-	1	22	-	-	-	-	22	11	-	-	-	-	11
Alquerías, les /Alquerías del Niño Perdido	-	-	1	1	-	2	-	-	162	16	-	178	-	-	81	8	-	89
Ares del Maestrat	-	1	-	-	-	1	-	20	-	-	-	20	-	10	-	-	-	10
Atzeneta del Maestrat	1	-	-	-	-	1	16	-	-	-	-	16	8	-	-	-	-	8
Azuébar	1	-	-	-	-	1	16	-	-	-	-	16	9	-	-	-	-	9
Benassal	-	4	1	-	-	5	-	264	26	-	-	290	-	135	13	-	-	148
Benicarló	1	3	-	1	-	5	44	152	-	208	-	404	21	76	-	104	-	201
Benicàssim/Benicassim	3	6	4	5	-	18	145	509	421	1.600	-	2.675	77	263	202	789	-	1.331
Borriana/Burriana	2	1	-	-	-	3	91	57	-	-	-	148	41	30	-	-	-	71
Cabanes	2	-	1	-	-	3	39	-	10	-	-	49	20	-	5	-	-	25
Castellfort	-	1	-	-	-	1	-	18	-	-	-	18	-	8	-	-	-	8
Castellново	-	-	1	-	-	1	-	-	20	-	-	20	-	-	10	-	-	10
Castelló de la Plana/Castellón de la Plana	1	5	5	6	-	17	48	199	720	1.390	-	2.357	40	131	371	688	-	1.230
Cinctorres	-	-	1	-	-	1	-	-	26	-	-	26	-	-	13	-	-	13
Culla	-	-	-	1	-	1	-	-	-	16	-	16	-	-	-	7	-	7
El Toro	1	-	-	-	-	1	16	-	-	-	-	16	8	-	-	-	-	8
Forcall	-	-	1	-	-	1	-	-	32	-	-	32	-	-	16	-	-	16
Fuentes de Ayódar	1	-	-	-	-	1	20	-	-	-	-	20	7	-	-	-	-	7
Jérica	-	-	1	-	-	1	-	-	64	-	-	64	-	-	32	-	-	32
La Pobla de Benifassà	3	-	-	-	-	3	48	-	-	-	-	48	22	-	-	-	-	22
La Vall d'Uixó	-	-	1	-	-	1	-	-	92	-	-	92	-	-	48	-	-	48
La Vilavella	-	-	1	-	-	1	-	-	82	-	-	82	-	-	42	-	-	42
Les Useres/Useras	-	-	1	-	-	1	-	-	17	-	-	17	-	-	6	-	-	6
LLucena/Lucena del Cid	2	-	-	-	-	2	59	-	-	-	-	59	29	-	-	-	-	29
Montanejos	-	2	3	-	-	5	-	125	381	-	-	506	-	65	189	-	-	254
Morella	-	2	3	-	-	5	-	51	139	-	-	190	-	31	72	-	-	103
Navajas	-	1	-	-	-	1	-	19	-	-	-	19	-	10	-	-	-	10
Onda	-	1	1	1	-	3	-	49	87	78	-	214	-	25	61	39	-	125
Orpesa/Oropesa del Mar	1	2	3	4	1	11	49	120	554	2.156	374	3.253	26	63	283	1.073	183	1.628
Peñíscola/Peníscola	6	13	4	15	-	38	198	627	346	7.298	-	8.469	104	319	179	3.198	-	3.800
Puebla de Arenoso	-	-	1	-	-	1	-	-	38	-	-	38	-	-	20	-	-	20
Sant Mateu	1	1	-	-	-	2	10	46	-	-	-	56	5	24	-	-	-	29
Segorbe	-	-	1	1	-	2	-	-	85	73	-	158	-	-	44	36	-	80
Suera/Sueras	1	-	-	-	-	1	18	-	-	-	-	18	9	-	-	-	-	9

Oferta turística municipal y comarcal 2021

HOTELES

(31/12/2021)

Provincia Castellón (cont.) Municipio	NÚMERO						PLAZAS						HABITACIONES					
	Estrellas						Estrellas						Estrellas					
	Una	Dos	Tres	Cuatro	Cinco	Total	Una	Dos	Tres	Cuatro	Cinco	Total	Una	Dos	Tres	Cuatro	Cinco	Total
Torreblanca	1	1	-	-	-	2	78	19	-	-	-	97	44	10	-	-	-	54
Vall d'Alba	-	1	-	-	-	1	-	38	-	-	-	38	-	19	-	-	-	19
Vila-real	-	1	-	1	-	2	-	52	-	161	-	213	-	34	-	77	-	111
Vilafamés	1	1	-	-	-	2	14	24	-	-	-	38	6	11	-	-	-	17
Villafranca del Cid/Vilafranca	1	2	-	-	-	3	60	40	-	-	-	100	30	20	-	-	-	50
Vinaròs	-	5	1	2	-	8	-	243	59	412	-	714	-	128	30	205	-	363
Zorita del Maestrazgo	1	-	-	-	-	1	21	-	-	-	-	21	10	-	-	-	-	10
Total provincia de Castellón	33	54	41	41	1	170	1.024	2.672	4.279	14.102	374	22.451	533	1.412	2.082	6.530	183	10.740

Fuente: Turisme Comunitat Valenciana

Oferta turística municipal y comarcal 2021

HOSTALES			
(31/12/2021)			
	NÚMERO	PLAZAS	HABITACIONES
Provincia Castellón			
Municipio	Única	Única	Única
Alcalà de Xivert / Alcossebre	2	29	15
Altura	1	32	18
Barracas	1	19	10
Benassal	3	188	111
Benicàssim/Benicasim	3	188	95
Cabanes	1	20	11
Catí	1	25	13
Chilches/Xilxes	1	72	37
Cirat	1	10	5
Forcall	1	29	15
Higueras	1	10	5
La Llosa	1	22	11
La Pobla de Benifassà	1	14	8
La Pobla Tornesa	1	13	10
Montán	1	14	8
Montanejos	1	16	8
Morella	1	37	19
Olocau del Rey	1	20	10
Onda	1	6	3
Orpesa/Oropesa del Mar	3	51	28
Peñíscola/Peníscola	5	90	45
Portell de Morella	1	10	5
Santa Magdalena de Pulpis	1	26	13
Segorbe	2	51	34
Todolella	1	10	5
Torreblanca	3	87	50
Vall d'Alba	1	12	5
Vallibona	1	13	7
Vila-real	3	92	45
Vilafamés	1	18	9
Villahermosa del Río	2	47	24
Vinaròs	1	18	9
Xodos/Chodos	1	20	8
Zorita del Maestrazgo	1	36	14
Total provincia Castellón	51	1.345	713

Fuente: Turisme Comunitat Valenciana

Oferta turística municipal y comarcal 2021

PENSIONES					
(31/12/2021)					
		NÚMERO	PLAZAS	HABITACIONES	
Provincia Castellón					
Municipio	Única		Única		Única
Albocàsser	1		20		9
Alcalà de Xivert / Alcossebre	2		49		25
Almassora	1		15		8
Atzeneta del Maestrat	1		15		8
Bejís	1		25		13
Benicarló	3		51		30
Benicàssim/Benicasim	2		63		35
Borriana/Burriana	2		31		16
Castelló de la Plana/Castellón de la Plan	4		67		37
Catí	1		16		8
Herbés	1		16		8
Les Coves de Vinromà	1		40		20
Nules	1		26		17
Peñíscola/Peníscola	10		149		72
Sant Mateu	1		20		10
Vila-real	1		11		8
Vilafamés	1		6		3
Vinaròs	3		52		30
Total provincia Castellón	37		672		357

Fuente: Turisme Comunitat Valenciana

Oferta turística municipal y comarcal 2021

APARTAMENTOS

(31/12/2021)

Provincia Castellón	NÚMERO				PLAZAS			
	Estándar	Primera	Superior	Total	Estándar	Primera	Superior	Total
Municipio								
Aín	2	-	-	2	13	-	-	13
Albocàsser	1	-	-	1	5	-	-	5
Alcalà de Xivert / Alcossebre	2.001	195	44	2.240	10.204	803	256	11.263
Alcudia de Veo	5	-	-	5	30	-	-	30
Alfondeguilla	1	-	-	1	6	-	-	6
Algimia de Almonacid	7	-	-	7	35	-	-	35
Almassora	8	-	-	8	50	-	-	50
Almedíjar	5	-	-	5	18	-	-	18
Almenara	59	1	-	60	268	4	-	272
Alquerías, les /Alquerías del Niño f	4	-	-	4	48	-	-	48
Altura	3	-	-	3	16	-	-	16
Ares del Maestrat	9	2	-	11	36	11	-	47
Argelita	1	-	-	1	8	-	-	8
Artana	1	-	-	1	4	-	-	4
Atzeneta del Maestrat	8	-	-	8	39	-	-	39
Ayódar	1	-	-	1	8	-	-	8
Barracas	3	-	-	3	14	-	-	14
Bejís	5	-	-	5	19	-	-	19
Benafer	12	-	-	12	67	-	-	67
Benafijos	1	-	-	1	6	-	-	6
Benassal	137	-	-	137	575	-	-	575
Benicarló	352	1	-	353	1.883	4	-	1.887
Benicàssim/Benicasim	800	2	3	805	4.368	15	24	4.407
Benlloch	6	-	-	6	30	-	-	30
Borriana/Burriana	46	-	1	47	249	-	8	257
Borriol	24	-	-	24	107	-	-	107
Cabanes	47	-	-	47	243	-	-	243
Càlig	7	-	-	7	47	-	-	47
Canet lo Roig	1	-	-	1	10	-	-	10
Castell de Cabres	2	-	-	2	10	-	-	10
Castellfort	4	-	-	4	19	-	-	19
Castellnovo	9	-	-	9	54	-	-	54
Castelló de la Plana/Castellón de l	388	2	-	390	1.842	8	-	1.850
Castillo de Villamalefa	1	-	-	1	6	-	-	6
Catí	19	-	-	19	91	-	-	91
Caudiel	14	-	-	14	68	-	-	68
Cervera del Maestre	2	-	-	2	10	-	-	10

Oferta turística municipal y comarcal 2021

APARTAMENTOS									
(31/12/2021)									
Provincia Castellón (cont.)	NÚMERO				PLAZAS				
	Estándar	Categorías			Total	Estándar	Categorías		
Municipio	Estándar	Primera	Superior	Total	Estándar	Primera	Superior	Total	Total
Chilches/Xilxes	39	-	-	39	196	-	-	196	196
Chóvar	1	-	-	1	5	-	-	5	5
Cinctorres	6	-	-	6	53	-	-	53	53
Cirat	5	-	-	5	32	-	-	32	32
Cortes de Arenoso	12	-	-	12	65	-	-	65	65
Costur	6	-	-	6	33	-	-	33	33
Culla	3	-	-	3	21	-	-	21	21
Eslida	13	-	-	13	63	-	-	63	63
Fanzara	10	-	-	10	47	-	-	47	47
Forcall	3	-	-	3	14	-	-	14	14
Fuente la Reina	1	-	-	1	8	-	-	8	8
Fuentes de Ayódar	4	-	-	4	20	-	-	20	20
Geldo	1	-	-	1	7	-	-	7	7
Jérica	7	-	-	7	42	-	-	42	42
L'Alcora	1	-	-	1	5	-	-	5	5
La Jana	1	-	-	1	12	-	-	12	12
La Llosa	1	-	-	1	4	-	-	4	4
La Mata	1	-	-	1	4	-	-	4	4
La Pobla de Benifassà	14	-	-	14	49	-	-	49	49
La Pobla Tornesa	5	-	-	5	33	-	-	33	33
La Salzadella	1	-	-	1	12	-	-	12	12
La Torre d'en Doménec	1	-	-	1	8	-	-	8	8
La Vall d'Uixó	1	-	-	1	4	-	-	4	4
Les Coves de Vinromà	1	-	-	1	16	-	-	16	16
Les Useres/Useras	4	-	-	4	28	-	-	28	28
LLucena/Lucena del Cid	8	-	-	8	65	-	-	65	65
Matet	1	-	-	1	10	-	-	10	10
Moncofa	250	1	-	251	1.217	4	-	1.221	1.221
Montán	2	-	-	2	12	-	-	12	12
Montanejos	50	-	-	50	250	-	-	250	250
Morella	70	4	3	77	365	10	10	385	385
Navajas	17	-	-	17	97	-	-	97	97
Nules	16	-	-	16	75	-	-	75	75
Olocau del Rey	2	-	-	2	6	-	-	6	6
Onda	4	-	-	4	20	-	-	20	20
Orpesa/Oropesa del Mar	4.162	4	4	4.170	22.858	26	16	22.900	22.900
Palanques	1	-	-	1	4	-	-	4	4

Oferta turística municipal comarcal 2021

APARTAMENTOS									
(31/12/2021)									
Provincia Castellón (cont.)	NÚMERO				PLAZAS				
	Estándar	Categorías			Total	Estándar	Categorías		
Municipio	Estándar	Primera	Superior	Total	Estándar	Primera	Superior	Total	Total
Pavías	1	-	-	1	4	-	-	4	4
Peñíscola/Peníscola	3.526	14	6	3.546	18.498	80	49	18.627	18.627
Pina de Montalgrao	7	-	-	7	29	-	-	29	29
Portell de Morella	2	-	-	2	8	-	-	8	8
Puebla de Arenoso	1	-	-	1	4	-	-	4	4
Rosell	2	-	1	3	10	-	6	16	16
San Rafael del Río	6	1	-	7	35	12	-	47	47
Sant Joan de Moró	1	-	-	1	4	-	-	4	4
Sant Jordi/San Jorge	293	2	-	295	1.333	8	-	1.341	1.341
Sant Mateu	31	-	-	31	152	-	-	152	152
Santa Magdalena de Pulpis	3	-	-	3	21	-	-	21	21
Segorbe	36	-	-	36	203	-	-	203	203
Sierra Engarcerán	1	-	-	1	5	-	-	5	5
Soneja	1	-	-	1	2	-	-	2	2
Sot de Ferrer	2	-	-	2	16	-	-	16	16
Suera/Sueras	1	-	-	1	4	-	-	4	4
Tales	1	-	-	1	7	-	-	7	7
Tírig	2	-	-	2	16	-	-	16	16
Todolella	6	-	-	6	22	-	-	22	22
Torás	1	-	-	1	6	-	-	6	6
Torraiba del Pinar	4	-	-	4	12	-	-	12	12
Torreblanca	121	-	-	121	640	-	-	640	640
Traiguera	2	-	-	2	8	-	-	8	8
Vall de Almonacid	15	-	-	15	70	-	-	70	70
Vila-real	10	-	-	10	52	-	-	52	52
Vilafamés	21	-	-	21	111	-	-	111	111
Vilar de Canes	2	-	-	2	10	-	-	10	10
Villafranca del Cid/Vilafranca	9	-	-	9	43	-	-	43	43
Villahermosa del Río	8	-	-	8	39	-	-	39	39
Villamalur	7	-	-	7	28	-	-	28	28
Villanueva de Viver	9	-	-	9	39	-	-	39	39

Oferta turística municipal comarcal 2021

APARTAMENTOS									
(31/12/2021)									
Provincia Castellón (cont.)	NÚMERO				PLAZAS				
	Categorías				Categorías				
Municipio	Estándar	Primera	Superior	Total	Estándar	Primera	Superior	Total	
Villores	1	-	-	1	6	-	-	6	
Vinaròs	786	19	1	806	4.155	94	10	4.259	
Vistabella del Maestrat	11	-	-	11	66	-	-	66	
Viver	5	-	-	5	27	-	-	27	
Xert	8	-	-	8	51	-	-	51	
Zorita del Maestrazgo	4	-	-	4	14	-	-	14	
Zucaina	4	-	-	4	16	-	-	16	
Total provincia Castellón	13.672	248	63	13.983	72.032	1.079	379	73.490	

Fuente: Turisme Comunitat Valenciana

Oferta turística municipal y comarcal 2021

CAMPINGS																			
(31/12/2021)																			
Provincia Castellón	NÚMERO						PLAZAS						PARCELAS						
	Estrellas						Estrellas						Estrellas						
Municipio	Una	Dos	Tres	Cuatro	Cinco	Total	Una	Dos	Tres	Cuatro	Cinco	Total	Una	Dos	Tres	Cuatro	Cinco	Total	
Alcalà de Xivert / Alcossebre	1	-	1	2	-	4	165	-	331	1.825	-	2.321	55	-	94	381	-	530	
Altura	-	-	1	-	-	1	-	-	336	-	-	336	-	-	108	-	-	108	
Bejís	-	-	1	-	-	1	-	-	284	-	-	284	-	-	79	-	-	79	
Benicarló	-	-	1	-	-	1	-	-	233	-	-	233	-	-	26	-	-	26	
Benicàssim/Benicasim	-	-	3	1	1	5	-	-	981	658	1.300	2.939	-	-	271	198	324	793	
Cabanes	-	-	-	3	1	4	-	-	-	1.675	1.981	3.656	-	-	-	461	503	964	
Càlig	1	-	1	-	-	2	9	-	226	-	-	235	9	-	62	-	-	71	
Chilches/Xilxes	-	-	1	-	-	1	-	-	552	-	-	552	-	-	166	-	-	166	
La Pobla de Benifassà	-	-	1	-	-	1	-	-	194	-	-	194	-	-	36	-	-	36	
Moncofa	-	-	-	2	-	2	-	-	-	1.065	-	1.065	-	-	-	275	-	275	
Navajas	-	-	-	1	-	1	-	-	-	505	-	505	-	-	-	90	-	90	
Nules	-	-	1	-	-	1	-	-	528	-	-	528	-	-	82	-	-	82	
Orpesa/Oropesa del Mar	-	-	3	1	-	4	-	-	1.142	796	-	1.938	-	-	330	120	-	450	
Peñíscola/Peníscola	-	-	5	3	-	8	-	-	2.423	1.698	-	4.121	-	-	611	410	-	1.021	
Sant Jordi/San Jorge	-	-	1	-	-	1	-	-	371	-	-	371	-	-	59	-	-	59	
Segorbe	-	-	-	1	-	1	-	-	-	223	-	223	-	-	-	67	-	67	
Tírig	1	-	-	-	-	1	10	-	-	-	-	10	0	-	-	-	-	0	
Torreblanca	-	-	1	-	-	1	-	-	939	-	-	939	-	-	305	-	-	305	
Villafranca del Cid/Vilafranca	-	-	1	-	-	1	-	-	204	-	-	204	-	-	58	-	-	58	
Vinaròs	-	-	2	-	-	2	-	-	790	-	-	790	-	-	232	-	-	232	
Viver	-	-	-	1	-	1	-	-	-	213	-	213	-	-	-	62	-	62	
Total provincia Castellón	3	0	24	15	2	44	184	0	9.534	8.658	3.281	21.657	64	0	2.519	2.064	827	5.474	

Fuente: Turisme Comunitat Valenciana

Oferta turística municipal y comarcal 2021

CASAS RURALES													
(31/12/2021)													
Provincia Castellón	NÚMERO						PLAZAS						
	Municipio	Estrellas					Total	Una	Estrellas				Total
		Una	Dos	Tres	Cuatro	Cinco			Dos	Tres	Cuatro	Cinco	
Albocàsser	-	13	-	-	-	13	-	123	-	-	-	-	123
Alcalà de Xivert / Alcossebre	-	1	-	-	-	1	-	16	-	-	-	-	16
Alcudia de Veo	2	1	-	-	-	3	15	8	-	-	-	-	23
Alfondeguilla	-	1	-	-	-	1	-	8	-	-	-	-	8
Algimia de Almonacid	-	1	-	-	-	1	-	8	-	-	-	-	8
Almedijar	-	1	-	-	-	1	-	8	-	-	-	-	8
Altura	-	8	-	-	-	8	-	38	-	-	-	-	38
Arañuel	-	1	-	-	-	1	-	8	-	-	-	-	8
Ares del Maestrat	-	11	-	-	-	11	-	75	-	-	-	-	75
Artana	-	1	-	-	-	1	-	9	-	-	-	-	9
Atzeneta del Maestrat	-	6	-	-	-	6	-	42	-	-	-	-	42
Ayódar	-	1	-	-	-	1	-	4	-	-	-	-	4
Barracas	-	3	-	-	-	3	-	40	-	-	-	-	40
Benafer	-	2	1	-	-	3	-	13	7	-	-	-	20
Benassal	-	13	-	-	-	13	-	90	-	-	-	-	90
Benicarló	1	1	-	-	-	2	3	12	-	-	-	-	15
Benlloch	-	1	-	-	-	1	-	8	-	-	-	-	8
Borriol	-	1	-	-	-	1	-	4	-	-	-	-	4
Cabanes	-	5	-	2	-	7	-	37	-	12	-	-	49
Càlig	-	1	1	-	-	2	-	8	6	-	-	-	14
Castell de Cabres	-	3	-	-	-	3	-	20	-	-	-	-	20
Castellfort	1	1	-	-	-	2	6	12	-	-	-	-	18
Castellново	-	4	-	-	-	4	-	32	-	-	-	-	32
Catí	-	8	-	-	-	8	-	83	-	-	-	-	83
Caudiel	-	2	-	1	-	3	-	9	-	8	-	-	17
Cervera del Maestre	-	4	-	-	-	4	-	26	-	-	-	-	26
Chóvar	-	1	-	-	-	1	-	8	-	-	-	-	8
Cinctorres	-	4	-	-	-	4	-	31	-	-	-	-	31
Cirat	-	3	-	-	-	3	-	24	-	-	-	-	24
Cortes de Arenoso	1	1	-	-	-	2	16	13	-	-	-	-	29
Culla	1	38	1	2	-	42	5	202	8	8	-	-	223
Eslida	-	4	1	-	-	5	-	36	12	-	-	-	48
Espadilla	-	3	-	-	-	3	-	24	-	-	-	-	24
Figueroles	-	1	-	1	-	2	-	9	-	11	-	-	20
Forcall	2	6	-	-	-	8	32	48	-	-	-	-	80
Fuentes de Ayódar	-	1	-	-	-	1	-	6	-	-	-	-	6
Geldo	2	-	-	-	-	2	8	-	-	-	-	-	8

Oferta turística municipal y comarcal 2021

CASAS RURALES														
(31/12/2021)														
Provincia Castellón (cont.)	NÚMERO						PLAZAS							
	Municipio	Estrellas					Total	Estrellas						
		Una	Dos	Tres	Cuatro	Cinco		Una	Dos	Tres	Cuatro	Cinco	Total	
Herbés	-	1	-	-	-	1	-	6	-	-	-	-	6	
Jérica	2	6	-	-	-	8	27	62	-	-	-	-	89	
L'Alcora	1	1	-	-	-	2	10	4	-	-	-	-	14	
La Jana	-	3	-	2	-	5	-	28	-	16	-	-	44	
La Pobla de Benifassà	2	10	1	-	-	13	12	75	5	-	-	-	92	
La Salzadella	-	1	1	-	-	2	-	16	6	-	-	-	22	
La Serratella	-	5	-	-	-	5	-	35	-	-	-	-	35	
La Torre d'En Besora	-	9	-	-	-	9	-	78	-	-	-	-	78	
La Torre d'en Doméneç	-	1	-	-	-	1	-	12	-	-	-	-	12	
Les Coves de Vinromà	-	7	-	1	-	8	-	52	-	6	-	-	58	
Les Useres/Usereras	2	9	4	-	-	15	16	79	31	-	-	-	126	
LLucena/Lucena del Cid	-	3	-	-	-	3	-	26	-	-	-	-	26	
Matet	-	2	-	-	-	2	-	22	-	-	-	-	22	
Montán	-	-	1	-	-	1	-	-	10	-	-	-	10	
Montanejos	-	-	-	1	-	1	-	-	-	9	-	-	9	
Morella	-	31	-	1	1	33	-	190	-	8	8	-	206	
Navajas	1	-	-	-	-	1	10	-	-	-	-	-	10	
Olocau del Rey	-	5	-	-	-	5	-	39	-	-	-	-	39	
Onda	-	1	-	-	-	1	-	2	-	-	-	-	2	
Palanques	-	5	-	-	-	5	-	37	-	-	-	-	37	
Pina de Montalgrao	-	6	-	-	-	6	-	66	-	-	-	-	66	
Puebla de Arenoso	-	4	-	-	-	4	-	23	-	-	-	-	23	
Rossell	-	1	-	1	-	2	-	11	-	6	-	-	17	
San Rafael del Río	-	-	-	1	-	1	-	-	-	11	-	-	11	
Sant Joan de Moró	-	-	1	-	-	1	-	-	4	-	-	-	4	
Sant Jordi/San Jorge	-	11	1	-	-	12	-	63	6	-	-	-	69	
Sant Mateu	1	3	1	1	-	6	16	36	6	16	-	-	74	
Segorbe	1	3	1	-	-	5	7	18	6	-	-	-	31	
Sierra Engarcerán	1	10	-	3	-	14	5	89	-	26	-	-	120	
Soneja	-	1	-	-	-	1	-	10	-	-	-	-	10	
Sot de Ferrer	-	4	-	-	-	4	-	21	-	-	-	-	21	
Tírig	-	3	-	-	-	3	-	26	-	-	-	-	26	
Todolella	-	10	-	-	-	10	-	63	-	-	-	-	63	
Traiguera	-	1	-	1	1	3	-	9	-	11	12	-	32	
Vall d'Alba	-	4	1	1	-	6	-	36	10	8	-	-	54	
Vall de Almonacid	-	1	-	-	-	1	-	14	-	-	-	-	14	
Vallat	-	1	-	-	-	1	-	4	-	-	-	-	4	

Oferta turística municipal y comarcal 2021

CASAS RURALES													
(31/12/2021)													
Provincia Castellón (cont.)	NÚMERO						PLAZAS						
	Municipio	Estrellas						Estrellas					
	Una	Dos	Tres	Cuatro	Cinco	Total		Una	Dos	Tres	Cuatro	Cinco	Total
Vallibona	-	1	-	-	-	1		-	7	-	-	-	7
Vilafamés	2	5	2	-	-	9		10	35	19	-	-	64
Vilanova d'Alcolea	-	1	-	1	-	2		-	4	-	12	-	16
Vilar de Canes	-	6	-	-	-	6		-	31	-	-	-	31
Villafranca del Cid/Vilafranca	-	9	-	1	-	10		-	66	-	2	-	68
Villahermosa del Río	-	6	1	-	-	7		-	24	14	-	-	38
Villanueva de Viver	-	2	-	-	-	2		-	12	-	-	-	12
Villores	-	3	-	-	-	3		-	14	-	-	-	14
Vistabella del Maestrat	1	6	-	-	-	7		4	50	-	-	-	54
Viver	-	1	-	-	-	1		-	8	-	-	-	8
Xert	-	6	2	-	-	8		-	29	16	-	-	45
Xodos/Chodos	-	1	-	-	-	1		-	6	-	-	-	6
Zucaina	-	-	1	-	-	1		-	-	5	-	-	5
Total provincia Castellón	24	367	22	21	2	436		202	2.680	171	170	20	3.243

Fuente: Turisme Comunitat Valenciana

Oferta turística municipal y comarcal 2021

ALBERGUE RURAL			
(31/12/2021)			
		NÚMERO	PLAZAS
Provincia Castellón			
Municipio		Estándar	Estándar
Alfondeguilla		1	40
Almedjjar		1	60
Caudiel		1	60
Cinctorres		2	95
Cirat		1	30
La Pobla de Benifassà		2	86
LLucena/Lucena del Cid		1	18
Montanejos		1	48
Morella		1	62
Santa Magdalena de Pulpis		1	21
Suera/Sueras		1	24
Vall d'Alba		1	20
Vallibona		2	58
Vilafamés		1	30
Villafranca del Cid/Vilafranca		1	60
Villahermosa del Río		3	130
Total provincia Castellón		21	842

Fuente: Turisme Comunitat Valenciana

Oferta turística municipal y comarcal 2021

RESTAURANTES									
(31/12/2021)									
Provincia Castellón	NÚMERO				PLAZAS*				
	Categorías				Categorías				
Municipio	Tercera	Segunda	Primera	Total	Tercera	Segunda	Primera	Total	
Aín	2	-	-	2	113	-	-	113	
Albocàsser	3	-	-	3	181	-	-	181	
Alcalà de Xivert / Alcossebre	64	8	-	72	3.819	648	-	4.467	
Alfondeguilla	2	1	-	3	215	100	-	315	
Almassora	34	1	-	35	3.159	500	-	3.659	
Almedíjar	2	-	-	2	96	-	-	96	
Almenara	14	-	-	14	846	-	-	846	
Alquerías, les /Alquerías del Niño F	8	-	-	8	753	-	-	753	
Altura	8	-	-	8	557	-	-	557	
Arañuel	1	-	-	1	31	-	-	31	
Ares del Maestrat	1	-	-	1	40	-	-	40	
Artana	10	-	-	10	413	-	-	413	
Atzeneta del Maestrat	5	1	-	6	258	352	-	610	
Ayódar	1	-	-	1	60	-	-	60	
Azuébar	2	-	-	2	110	-	-	110	
Barracas	5	-	-	5	565	-	-	565	
Bejís	1	-	-	1	200	-	-	200	
Benassal	8	-	-	8	579	-	-	579	
Benicarló	90	2	-	92	4.178	181	-	4.359	
Benicàssim/Benicasim	76	2	1	79	5.577	34	70	5.681	
Benlloch	4	-	-	4	253	-	-	253	
Betxí	16	-	-	16	1.276	-	-	1.276	
Borriana/Burriana	75	3	-	78	4.463	148	-	4.611	
Borriol	11	-	-	11	747	-	-	747	
Cabanes	16	-	-	16	1.753	-	-	1.753	
Càlig	5	-	-	5	65	-	-	65	
Canet lo Roig	1	-	-	1	85	-	-	85	
Castell de Cabres	1	-	-	1	40	-	-	40	
Castellfort	1	-	-	1	18	-	-	18	
Castellnovo	2	1	-	3	110	53	-	163	
Castelló de la Plana/Castellón de la Plana	348	21	-	369	23.665	1.011	-	24.676	
Castillo de Villamalefa	1	-	-	1	50	-	-	50	
Catí	2	-	-	2	168	-	-	168	
Caudiel	5	-	-	5	134	-	-	134	
Cervera del Maestre	2	-	-	2	112	-	-	112	
Chilches/Xilxes	7	-	1	8	311	-	57	368	
Chóvar	1	-	-	1	70	-	-	70	

Oferta turística municipal y comarcal 2021

RESTAURANTES									
(31/12/2021)									
Provincia Castellón (cont.)	NÚMERO				PLAZAS*				
	Categorías				Categorías				
Municipio	Tercera	Segunda	Primera	Total	Tercera	Segunda	Primera	Total	
Cintorres	1	-	-	1	87	-	-	87	
Cirat	1	-	-	1	40	-	-	40	
Cortes de Arenoso	1	-	-	1	40	-	-	40	
Costur	2	-	-	2	40	-	-	40	
Culla	4	1	-	5	188	50	-	238	
El Toro	1	-	-	1	37	-	-	37	
Eslida	4	-	-	4	333	-	-	333	
Fanzara	1	-	-	1	170	-	-	170	
Figueroles	1	-	-	1	30	-	-	30	
Forcall	2	-	-	2	160	-	-	160	
Fuentes de Ayódar	2	-	-	2	64	-	-	64	
Gai Biel	4	-	-	4	191	-	-	191	
Geldo	1	-	-	1	23	-	-	23	
Herbés	1	-	-	1	40	-	-	40	
Jérica	5	1	-	6	208	0	-	208	
L'Alcora	35	-	-	35	1.916	-	-	1.916	
La Jana	4	-	-	4	322	-	-	322	
La Llosa	4	-	-	4	253	-	-	253	
La Pobla de Benifassà	8	1	-	9	424	0	-	424	
La Pobla Tornesa	5	-	-	5	406	-	-	406	
La Salzadella	5	-	-	5	290	-	-	290	
La Torre d'En Besora	1	-	-	1	70	-	-	70	
La Vall d'Uixó	43	2	1	46	3.165	498	0	3.663	
La Vilavella	3	1	-	4	218	320	-	538	
Les Coves de Vinromà	5	-	-	5	319	-	-	319	
Les Useres/Useras	5	1	-	6	203	82	-	285	
LLucena/Lucena del Cid	3	-	-	3	208	-	-	208	
Ludiente	1	-	-	1	60	-	-	60	
Matet	1	-	-	1	26	-	-	26	
Moncofa	24	-	-	24	1.417	-	-	1.417	
Montán	3	-	-	3	157	-	-	157	
Montanejos	5	1	1	7	253	99	120	472	
Morella	19	2	-	21	1.193	130	-	1.323	
Navajas	1	1	-	2	65	30	-	95	
Nules	50	1	-	51	2.387	0	-	2.387	
Olocau del Rey	2	-	-	2	30	-	-	30	
Onda	39	4	-	43	4.461	311	-	4.772	

Oferta turística municipal y comarcal 2021

RESTAURANTES									
(31/12/2021)									
Provincia Castellón (cont.)	NÚMERO				PLAZAS*				
	Categorías				Categorías				
Municipio	Tercera	Segunda	Primera	Total	Tercera	Segunda	Primera	Total	
Orpesa/Oropesa del Mar	74	7	-	81	6.509	3.387	-	9.896	
Palanques	1	-	-	1	32	-	-	32	
Peñíscola/Peñíscola	134	5	-	139	5.850	252	-	6.102	
Portell de Morella	1	-	-	1	0	-	-	0	
Ribesalbes	2	-	-	2	55	-	-	55	
Rossell	4	-	-	4	170	-	-	170	
San Rafael del Río	1	-	-	1	42	-	-	42	
Sant Joan de Moró	9	-	-	9	383	-	-	383	
Sant Jordi/San Jorge	4	2	-	6	260	160	-	420	
Sant Mateu	7	1	-	8	502	35	-	537	
Santa Magdalena de Pulpis	1	-	-	1	200	-	-	200	
Segorbe	25	2	-	27	1.914	547	-	2.461	
Sierra Engarcerán	9	-	-	9	640	-	-	640	
Sot de Ferrer	1	-	-	1	20	-	-	20	
Suera/Sueras	1	-	-	1	32	-	-	32	
Tales	1	-	-	1	20	-	-	20	
Tírig	1	-	-	1	87	-	-	87	
Todolella	2	-	-	2	257	-	-	257	
Torás	1	-	-	1	0	-	-	0	
Torralba del Pinar	2	-	-	2	45	-	-	45	
Torreblanca	15	5	-	20	1.075	343	-	1.418	
Torrechiva	3	-	-	3	156	-	-	156	
Traiguera	3	-	-	3	336	-	-	336	
Vall d'Alba	11	1	-	12	836	100	-	936	
Vall de Almonacid	1	-	-	1	150	-	-	150	
Vallibona	1	-	-	1	25	-	-	25	
Vila-real	78	3	-	81	6.756	195	-	6.951	
Vilafamés	7	-	-	7	300	-	-	300	
Villafranca del Cid/Vilafranca	6	-	-	6	349	-	-	349	
Villahermosa del Río	3	-	-	3	256	-	-	256	
Vinaròs	70	10	-	80	4.057	369	-	4.426	
Vistabella del Maestrat	4	-	-	4	269	-	-	269	
Viver	8	-	-	8	453	-	-	453	
Xert	7	-	-	7	574	-	-	574	
Xodos/Chodos	1	-	-	1	30	-	-	30	
Zorita del Maestrazgo	2	-	-	2	195	-	-	195	
Total provincia Castellón	1.633	92	4	1.729	107.399	9.935	247	117.581	

Fuente: Turisme Comunitat Valenciana

* Se ha detectado en el Registro que en algunos restaurantes la oferta de plazas es cero (nd)

Oferta turística municipal y comarcal 2021

AGENCIAS de VIAJES				
(31/12/2021)				
	CENTRALES		SUCURSALES	TOTAL GENERAL
Provincia Castellón				
Municipio	Unica		Unica	Total
Alcalà de Xivert / Alcossebre	4		-	4
Almassora	2		-	2
Altura	1		-	1
Benicarló	2		3	5
Benicàssim/Benicasim	11		1	12
Benlloch	-		1	1
Borriana/Burriana	3		1	4
Castelló de la Plana/Castellón de la Plana	34		11	45
Cinctorres	1		-	1
Jérica	1		-	1
L'Alcora	2		2	4
La Vall d'Uixó	5		2	7
Moncofa	1		-	1
Montanejos	1		-	1
Morella	2		-	2
Onda	3		2	5
Orpesa/Oropesa del Mar	1		-	1
Peñíscola/Peníscola	1		2	3
Sant Joan de Moró	3		1	4
Sant Mateu	1		-	1
Segorbe	2		1	3
Torreblanca	-		1	1
Traiguera	1		-	1
Vila-real	5		6	11
Vilafamés	1		-	1
Vinaròs	4		3	7
Xert	1		-	1
Total provincia Castellón	93		37	130

Fuente: Turisme Comunitat Valenciana

Oferta turística municipal y comarcal 2021

EMPRESAS DE TURISMO ACTIVO	
(31/12/2021)	
NÚMERO	
Provincia Castellón	
Municipio	
Alcalà de Xivert / Alcossebre	3
Alfondeguilla	1
Almedjar	1
Bejis	1
Benicarló	4
Benicàssim/Benicasim	6
Borriana/Burriana	1
Castelló de la Plana/Castellón de la F	17
Cinctorres	1
Figueroles	1
Gaibiel	1
Jérica	1
La Llosa	1
La Pobla de Benifassà	1
Les Useres/Useras	1
Montán	1
Montanejos	2
Morella	3
Onda	3
Orpesa/Oropesa del Mar	7
Peñíscola/Peníscola	4
Rosell	1
Torreblanca	1
Vila-real	1
Vilanova d'Alcolea	1
Villafranca del Cid/Vilafranca	1
Villahermosa del Río	1
Villares	1
Vinaròs	4
Vistabella del Maestrat	2
Total provincia Castellón	74

Fuente: Turisme Comunitat Valenciana

OFERTA TURÍSTICA MUNICIPAL DE LA PROVINCIA DE VALENCIA

Hoteles

Hostales

Pensiones

Apartamentos

Campings

Casas Rurales

Albergues

Restaurantes

Agencias de Viajes

Empresas de Turismo Activo

Oferta turística municipal y comarcal 2021

HOTELES																			
(31/12/2021)																			
NÚMERO							PLAZAS						HABITACIONES						
Estrellas							Estrellas						Estrellas						
Municipio	Una	Dos	Tres	Cuatro	Cinco	Total	Una	Dos	Tres	Cuatro	Cinco	Total	Una	Dos	Tres	Cuatro	Cinco	Total	
Aielo de Malferit	-	1	-	-	-	1	-	27	-	-	-	27	-	16	-	-	-	16	
Alaquàs	-	-	2	-	-	2	-	-	177	-	-	177	-	-	93	-	-	93	
Alberic	1	1	-	-	-	2	12	31	-	-	-	43	7	18	-	-	-	25	
Alboraia/Alboraya	-	1	-	-	1	2	-	506	-	331	-	837	-	442	-	167	-	609	
Aldaia	-	1	1	-	-	2	-	212	210	-	-	422	-	106	105	-	-	211	
Alfajar	1	-	-	2	-	3	174	-	-	403	-	577	87	-	-	194	-	281	
Alfara del Patriarca	1	-	-	-	-	1	40	-	-	-	-	40	20	-	-	-	-	20	
Almussafes	-	1	1	1	-	3	-	34	266	154	-	454	-	22	133	79	-	234	
Alzira	1	2	2	-	-	5	26	62	159	-	-	247	14	36	97	-	-	147	
Anna	1	-	-	-	-	1	13	-	-	-	-	13	4	-	-	-	-	4	
Aras de los Olmos	-	1	-	-	-	1	-	34	-	-	-	34	-	15	-	-	-	15	
Benetússer	-	-	-	1	-	1	-	-	-	102	-	102	-	-	-	63	-	63	
Benifaió	1	-	-	-	-	1	76	-	-	-	-	76	39	-	-	-	-	39	
Beniparrell	-	-	1	-	-	1	-	-	64	-	-	64	-	-	34	-	-	34	
Benissanó	-	1	-	-	-	1	-	76	-	-	-	76	-	46	-	-	-	46	
Benissoda	-	1	-	-	-	1	-	14	-	-	-	14	-	7	-	-	-	7	
Bétera	-	-	-	1	-	1	-	-	-	82	-	82	-	-	-	40	-	40	
Bocairent	-	-	2	-	1	3	-	-	44	-	25	69	-	-	22	-	12	34	
Buñol	-	1	-	-	-	1	-	26	-	-	-	26	-	14	-	-	-	14	
Burjassot	2	-	1	-	-	3	61	-	334	-	-	395	39	-	112	-	-	151	
Canet d'En Berenguer	-	1	1	1	-	3	-	29	78	296	-	403	-	14	39	147	-	200	
Carcaixent	-	-	1	-	-	1	-	-	78	-	-	78	-	-	39	-	-	39	
Carlet	-	1	-	-	-	1	-	42	-	-	-	42	-	21	-	-	-	21	
Catarroja	-	-	1	-	-	1	-	-	115	-	-	115	-	-	64	-	-	64	
Chiva	1	-	2	-	-	3	42	-	219	-	-	261	22	-	110	-	-	132	
Cofrentes	-	-	1	1	-	2	-	-	462	104	-	566	-	-	234	51	-	285	
Cullera	2	5	3	2	-	12	36	205	317	654	-	1.212	20	112	171	325	-	628	
Domeño	1	-	-	-	-	1	57	-	-	-	-	57	29	-	-	-	-	29	
El Puig de Santa Maria	1	1	3	-	-	5	42	67	186	-	-	295	26	45	126	-	-	197	
Enguera	-	-	1	-	-	1	-	-	38	-	-	38	-	-	19	-	-	19	
Favara	-	-	1	-	-	1	-	-	124	-	-	124	-	-	63	-	-	63	
Gandia	1	6	13	7	-	27	49	280	3.097	2.804	-	6.230	27	144	1.593	1.277	-	3.041	
Godella	1	-	-	-	-	1	16	-	-	-	-	16	7	-	-	-	-	7	
Jalance	-	-	1	-	-	1	-	-	88	-	-	88	-	-	44	-	-	44	
L'Alcúdia	-	-	1	-	-	1	-	-	56	-	-	56	-	-	28	-	-	28	
L'Eliana	-	-	1	-	-	1	-	-	19	-	-	19	-	-	11	-	-	11	
L'Olleria	-	1	1	-	-	2	-	66	47	-	-	113	-	34	22	-	-	56	

Oferta turística municipal y comarcal 2020

HOTELES																		
(31/12/2021)																		
Provincia Valencia (cont.)	NÚMERO						PLAZAS						HABITACIONES					
	Estrellas						Estrellas						Estrellas					
	Una	Dos	Tres	Cuatro	Cinco	Total	Una	Dos	Tres	Cuatro	Cinco	Total	Una	Dos	Tres	Cuatro	Cinco	Total
La Font d'En Carròs	-	1	-	-	-	1	-	34	-	-	-	34	-	17	-	-	-	17
La Pobla de Farnals	-	-	1	-	-	1	-	-	24	-	-	24	-	-	12	-	-	12
Llíria	-	-	1	-	-	1	-	-	34	-	-	34	-	-	17	-	-	17
Manises	4	-	-	1	-	5	532	-	-	254	-	786	269	-	-	128	-	397
Massalfassar	-	-	1	-	-	1	-	-	272	-	-	272	-	-	136	-	-	136
Miramar	-	-	1	-	-	1	-	-	204	-	-	204	-	-	102	-	-	102
Mislata	1	-	-	-	-	1	108	-	-	-	-	108	54	-	-	-	-	54
Mogente/Moixent	1	-	-	-	-	1	10	-	-	-	-	10	5	-	-	-	-	5
Museros	-	-	-	1	-	1	-	-	-	38	-	38	-	-	-	19	-	19
Oliva	1	-	1	1	-	3	28	-	28	418	-	474	15	-	14	198	-	227
Ontinyent	-	-	-	1	-	1	-	-	-	61	-	61	-	-	-	36	-	36
Otos	1	-	-	-	-	1	10	-	-	-	-	10	5	-	-	-	-	5
Paterna	2	3	1	3	-	9	171	246	164	677	-	1.258	90	123	82	342	-	637
Picanya	-	-	1	-	-	1	-	-	173	-	-	173	-	-	88	-	-	88
Puçol	1	-	1	-	-	2	12	-	73	-	-	85	4	-	42	-	-	46
Quart de Poblet	-	-	-	1	-	1	-	-	-	252	-	252	-	-	-	125	-	125
Quesa	-	1	-	-	-	1	-	20	-	-	-	20	-	10	-	-	-	10
Requena	1	4	2	-	-	7	55	104	137	-	-	296	30	57	73	-	-	160
Riba-roja de Túria	-	-	2	-	-	2	-	-	100	-	-	100	-	-	50	-	-	50
Sagunt/Sagunto	-	4	2	2	-	8	-	168	262	312	-	742	-	78	134	153	-	365
San Antonio de Benagéber	-	-	1	-	-	1	-	-	84	-	-	84	-	-	42	-	-	42
Siete Aguas	1	-	-	-	-	1	16	-	-	-	-	16	9	-	-	-	-	9
Silla	-	1	-	-	-	1	-	66	-	-	-	66	-	40	-	-	-	40
Sueca	-	2	-	-	-	2	-	55	-	-	-	55	-	32	-	-	-	32
Tavernes Blanques	1	-	-	-	-	1	26	-	-	-	-	26	14	-	-	-	-	14
Tavernes de la Valldigna	2	-	-	-	-	2	28	-	-	-	-	28	19	-	-	-	-	19
Torrebaia	-	1	-	-	-	1	-	40	-	-	-	40	-	19	-	-	-	19
Torrent	-	1	-	-	-	1	-	104	-	-	-	104	-	52	-	-	-	52
Tuéjar	-	1	-	-	-	1	-	39	-	-	-	39	-	20	-	-	-	20
Utiel	-	-	1	-	-	1	-	-	55	-	-	55	-	-	35	-	-	35
València	6	16	36	41	8	107	224	1.170	4.565	9.965	2.008	17.932	115	741	2.357	5.115	1.002	9.330
Villalonga/Villalonga	1	-	1	-	-	2	12	-	16	-	-	28	6	-	8	-	-	14
Villargordo del Cabriel	-	1	-	-	-	1	-	18	-	-	-	18	-	9	-	-	-	9
Xàtiva	-	1	1	1	-	3	-	63	62	40	-	165	-	39	30	19	-	88
Total provincia Valencia	38	63	95	69	9	274	1.876	3.838	12.431	16.947	2.033	37.125	976	2.329	6.381	8.478	1.014	19.178

Fuente: Turisme Comunitat Valenciana

Oferta turística municipal y comarcal 2021

HOSTALES			
(31/12/2021)			
	NÚMERO	PLAZAS	HABITACIONES
Provincia Valencia			
Municipio	Única	Única	Única
Ademuz	1	56	30
Alcublas	1	9	5
Almussafes	1	29	16
Alpuente	1	10	5
Anna	1	22	12
Barx	1	18	8
Carlet	1	20	13
Chera	1	46	19
Cheste	1	68	60
Chulilla	1	9	5
Cullera	3	73	38
Dos Aguas	2	47	25
Favara	1	60	27
Gandia	4	82	43
Jarafuel	1	12	6
La Font de la Figuera	1	16	8
La Pobla de Vallbona	1	8	5
Llíria	1	24	14
Mogente/Moixent	1	8	4
Novelé/Novetlè	1	24	12
Oliva	1	54	26
Olocau	1	10	6
Paiporta	1	24	12
Paterna	3	80	47
Requena	1	82	41
Rugat	1	11	6
Sagunt/Sagunto	2	55	34
Siete Aguas	1	34	18
Silla	2	272	140
Sueca	2	47	18
Tavernes Blanques	1	30	13
Torrent	1	33	20
Utiel	1	36	19
València	23	834	439
Venta del Moro	1	22	12
Villanueva de Castellón	1	33	15
Villar del Arzobispo	1	21	14
Total provincia Valencia	70	2.319	1.235

Fuente: Turisme Comunitat Valenciana

Oferta turística municipal y comarcal 2021

PENSIONES			
(31/12/2021)			
	NÚMERO	PLAZAS	HABITACIONES
Provincia Valencia			
Municipio	Única	Única	Única
Ademuz	1	23	12
Agullent	1	10	5
Albaida	1	21	10
Alboraia/Alboraya	1	6	3
Algemesí	1	10	8
Almussafes	1	7	7
Anna	1	12	5
Ayora	1	8	4
Benavites	1	10	4
Beniarjó	1	21	11
Bétera	1	22	13
Bocairent	1	10	5
Buñol	1	41	18
Burjassot	1	15	11
Carrícola	1	14	7
Casinos	1	9	5
Castelló de Rugat	1	6	4
Cheste	2	36	22
Chiva	1	32	16
Chulilla	1	4	2
Cofrentes	1	19	10
Cortes de Pallás	2	27	14
Cullera	3	29	14
El Puig de Santa Maria	1	28	19
Gandia	3	53	32
L'Alcúdia	3	79	52
La Font de la Figuera	2	47	29
La Pobla de Vallbona	1	5	3
Llíria	1	8	6
Manises	1	9	5
Moncada	1	25	14
Oliva	1	12	6
Ontinyent	2	51	27
Picanya	1	33	19
Requena	4	43	21
Riba-roja de Túria	1	14	8
Sagunt/Sagunto	3	58	36

Oferta turística municipal y comarcal 2021

PENSIONES			
(31/12/2021)			
Provincia Valencia	NÚMERO	PLAZAS	HABITACIONES
Municipio	Única	Única	Única
San Antonio de Benagéber	1	14	7
Serra	1	12	7
Siete Aguas	1	9	5
Silla	2	89	50
Sinarcas	2	27	14
Sueca	1	14	8
Tavernes de la Valldigna	3	53	29
Titaguas	1	9	6
Torrent	1	10	5
Utiel	3	69	38
València	62	1.562	789
Vallanca	1	8	4
Venta del Moro	1	12	7
Villanueva de Castellón	1	9	8
Xàtiva	4	57	29
Xirivella	1	6	4
Total provincia Valencia	138	2.817	1.497

Fuente: Turisme Comunitat Valenciana

Oferta turística municipal y comarcal 2021

APARTAMENTOS									
(31/12/2021)									
Provincia Valencia	NÚMERO				PLAZAS				
	Municipio	Categorías			Total	Categorías			
	Estándar	Primera	Superior		Estándar	Primera	Superior	Total	
Ademuz	5	-	-	5	23	-	-	23	
Ador	19	1	-	20	110	8	-	118	
Agullent	1	-	-	1	4	-	-	4	
Aielo de Malferit	1	-	-	1	7	-	-	7	
Alaquàs	1	-	-	1	8	-	-	8	
Albaida	2	-	-	2	15	-	-	15	
Albalat de la Ribera	2	-	-	2	12	-	-	12	
Albalat dels Tarongers	3	-	-	3	30	-	-	30	
Alberic	4	-	-	4	36	-	-	36	
Alborache	3	-	-	3	26	-	-	26	
Alboraia/Alboraya	398	10	7	415	2.090	42	34	2.166	
Albuxech	2	-	-	2	12	-	-	12	
Alcublas	1	-	-	1	8	-	-	8	
Alfafar	-	1	-	1	-	3	-	3	
Alfarp	2	-	-	2	18	-	-	18	
Algar de Palancia	3	-	-	3	14	-	-	14	
Algemesí	3	2	-	5	20	8	-	28	
Alginet	3	-	-	3	24	-	-	24	
Almàssera	3	-	-	3	20	-	-	20	
Almiserà	3	-	-	3	22	-	-	22	
Almoines	3	-	-	3	17	-	-	17	
Alpuente	9	-	-	9	46	-	-	46	
Alzira	9	-	1	10	48	-	6	54	
Anna	4	-	-	4	19	-	-	19	
Antella	1	-	-	1	5	-	-	5	
Atzeneta d'Albaida	3	-	-	3	15	-	-	15	
Ayora	3	-	-	3	23	-	-	23	
Barx	17	1	-	18	127	9	-	136	
Barxeta	1	-	-	1	16	-	-	16	
Bellreguard	130	1	-	131	668	6	-	674	
Bellús	1	-	-	1	6	-	-	6	
Benagéber	1	-	-	1	2	-	-	2	
Benaguasil	6	-	-	6	30	-	-	30	
Benetússer	3	-	-	3	18	-	-	18	
Beniarjó	1	-	-	1	4	-	-	4	
Beniatjar	1	-	-	1	6	-	-	6	
Benicolet	1	-	-	1	8	-	-	8	

Oferta turística municipal y comarcal 2021

APARTAMENTOS									
(31/12/2021)									
Provincia Valencia (cont.)	NÚMERO				PLAZAS				
	Categorías				Categorías				
Municipio	Estándar	Primera	Superior	Total	Estándar	Primera	Superior	Total	
Benicull de Xúquer	1	-	-	1	6	-	-	6	
Benifaió	3	-	-	3	24	-	-	24	
Benifairó de la Valldigna	1	1	-	2	10	8	-	18	
Benifairó de les Valls	3	-	-	3	16	-	-	16	
Bétera	9	1	-	10	75	12	-	87	
Bocairent	5	-	-	5	32	-	-	32	
Bolbaite	5	-	-	5	27	-	-	27	
Bugarra	1	-	-	1	6	-	-	6	
Buñol	2	-	-	2	16	-	-	16	
Burjassot	31	-	-	31	149	-	-	149	
Calles	3	-	-	3	10	-	-	10	
Camporrobles	1	-	-	1	14	-	-	14	
Canals	1	-	-	1	9	-	-	9	
Canet d'En Berenguer	397	6	1	404	1.768	32	5	1.805	
Carcaixent	-	-	1	1	-	-	12	12	
Carlet	2	-	-	2	12	-	-	12	
Carrícola	2	-	-	2	25	-	-	25	
Casas Altas	4	-	-	4	24	-	-	24	
Casas Bajas	1	-	-	1	4	-	-	4	
Casinos	6	-	-	6	30	-	-	30	
Castelló de Rugat	2	-	-	2	13	-	-	13	
Castielfabib	6	-	-	6	30	-	-	30	
Catadau	4	-	-	4	22	-	-	22	
Catarroja	6	-	-	6	34	-	-	34	
Caudete de las Fuentes	6	-	-	6	24	-	-	24	
Chella	8	-	-	8	65	-	-	65	
Chelva	13	-	-	13	60	-	-	60	
Chera	12	-	-	12	44	-	-	44	
Cheste	3	-	-	3	25	-	-	25	
Chiva	32	1	1	34	188	10	8	206	
Chulilla	35	1	-	36	199	7	-	206	
Cofrentes	22	-	-	22	67	-	-	67	
Corbera	1	-	-	1	4	-	-	4	
Cortes de Pallás	1	-	-	1	6	-	-	6	
Cullera	1.269	51	5	1.325	6.657	218	37	6.912	
Daimús	477	1	-	478	2.317	6	-	2.323	
el Genovés	3	-	-	3	30	-	-	30	

Oferta turística municipal y comarcal 2021

APARTAMENTOS									
(31/12/2021)									
Provincia Valencia (cont.)	NÚMERO				PLAZAS				
	Categorías				Categorías				
Municipio	Estándar	Primera	Superior	Total	Estándar	Primera	Superior	Total	Total
El Puig de Santa Maria	65	3	-	68	343	25	-	368	368
Enguera	2	-	-	2	16	-	-	16	16
Estivella	2	-	-	2	14	-	-	14	14
Faura	3	-	-	3	16	-	-	16	16
Foios	3	-	-	3	10	-	-	10	10
Fortaleny	1	-	-	1	6	-	-	6	6
Gandia	2582	12	11	2.605	14602	68	81	14.751	14.751
Gátova	1	-	-	1	7	-	-	7	7
Gestalgar	1	-	-	1	3	-	-	3	3
Gilet	7	-	-	7	48	-	-	48	48
Godella	7	-	-	7	60	-	-	60	60
Godelleta	12	-	-	12	69	-	-	69	69
Guardamar de la Safor	78	-	1	79	367	-	5	372	372
Higueruelas	5	-	-	5	21	-	-	21	21
Jalance	1	-	-	1	7	-	-	7	7
Jarafuel	2	-	-	2	12	-	-	12	12
L'Alqueria de la Comtessa	1	-	-	1	8	-	-	8	8
L'Eliana	21	1	1	23	142	8	8	158	158
L'Olleria	1	-	-	1	4	-	-	4	4
La Font d'En Carròs	23	2	-	25	135	10	-	145	145
La Font de la Figuera	1	-	-	1	6	-	-	6	6
La Pobla de Farnals	152	3	2	157	754	17	23	794	794
La Pobla de Vallbona	12	-	-	12	92	-	-	92	92
La Pobla del Duc	4	-	-	4	16	-	-	16	16
La Pobla Llarga	2	-	-	2	12	-	-	12	12
Llaurí	1	-	-	1	4	-	-	4	4
Llíria	20	-	-	20	117	-	-	117	117
Llocnou d'En Fenollet	1	-	-	1	7	-	-	7	7
Llombai	1	-	-	1	8	-	-	8	8
Llutxent	6	-	-	6	23	-	-	23	23
Loriguilla	8	-	-	8	32	-	-	32	32
Losa del Obispo	7	-	-	7	33	-	-	33	33
Macastre	4	-	-	4	35	-	-	35	35
Manises	2	-	-	2	9	-	-	9	9
Manuel	1	-	-	1	14	-	-	14	14
Marines	2	-	-	2	16	-	-	16	16
Massalfassar	7	-	-	7	31	-	-	31	31

Oferta turística municipal y comarcal 2021

APARTAMENTOS									
(31/12/2021)									
NÚMERO					PLAZAS				
Provincia Valencia (cont.)	Categorías				Categorías				
Municipio	Estándar	Primera	Superior	Total	Estándar	Primera	Superior	Total	Total
Meliana	1	-	-	1	10	-	-	10	10
Miramar	301	1	-	302	1581	5	-	1586	1.586
Mislata	10	-	-	10	49	-	-	49	49
Mogente/Moixent	4	-	-	4	28	-	-	28	28
Moncada	4	-	-	4	24	-	-	24	24
Montixelvo/Montichelvo	1	1	-	2	5	10	-	15	15
Montroi/Montroy	3	-	-	3	19	-	-	19	19
Montserrat	7	-	-	7	58	-	-	58	58
Náquera	23	-	-	23	141	-	-	141	141
Navarrés	23	1	-	24	194	10	-	204	204
Oliva	1461	36	13	1.510	7574	200	78	7.852	7.852
Olocau	7	-	-	7	58	-	-	58	58
Ontinyent	23	-	-	23	134	-	-	134	134
Otos	1	-	-	1	6	-	-	6	6
Paiporta	3	-	-	3	17	-	-	17	17
Palma de Gandía	6	-	-	6	49	-	-	49	49
Palmera	2	-	-	2	11	-	-	11	11
Paterna	29	1	-	30	177	6	-	183	183
Pedralba	3	-	-	3	12	-	-	12	12
Petrés	1	-	-	1	8	-	-	8	8
Picassent	14	-	-	14	126	-	-	126	126
Piles	91	2	1	94	472	16	6	494	494
Pinet	2	-	-	2	10	-	-	10	10
Polinyà de Xúquer	1	-	-	1	6	-	-	6	6
Puçol	44	1	3	48	250	6	20	276	276
Quart de Poblet	3	-	-	3	16	-	-	16	16
Quartell	1	-	-	1	7	-	-	7	7
Rafelbunyol	1	-	-	1	4	-	-	4	4
Real	1	-	-	1	7	-	-	7	7
Real de Gandia, el	8	1	-	9	56	5	-	61	61
Requena	34	-	-	34	181	-	-	181	181
Riba-roja de Túria	19	-	-	19	136	-	-	136	136
Rocafort	1	-	-	1	4	-	-	4	4
Rotglà i Corberà	1	-	-	1	8	-	-	8	8
Ròtova	6	-	-	6	33	-	-	33	33
Sagunt/Sagunto	337	4	5	346	1.845	36	32	1.913	1.913
Salem	7	-	-	7	32	-	-	32	32

Oferta turística municipal y comarcal 2021

APARTAMENTOS									
(31/12/2021)									
Provincia Valencia (cont.)	NÚMERO				PLAZAS				
	Categorías				Categorías				
Municipio	Estándar	Primera	Superior	Total	Estándar	Primera	Superior	Total	
San Antonio de Benagéber	5	-	1	6	32	-	12	44	
Sedaví	3	-	-	3	16	-	-	16	
Segart	1	-	-	1	8	-	-	8	
Serra	10	-	1	11	66	-	12	78	
Siete Aguas	3	-	-	3	27	-	-	27	
Silla	1	-	-	1	6	-	-	6	
Simat de la Vallidigna	5	-	-	5	34	-	-	34	
Sot de Chera	10	-	-	10	40	-	-	40	
Sueca	148	-	-	148	823	-	-	823	
Sumacàrcer	1	-	-	1	8	-	-	8	
Tavernes Blanques	1	-	-	1	4	-	-	4	
Tavernes de la Vallidigna	242	1	-	243	1.364	6	-	1.370	
Terrateig	1	-	-	1	10	-	-	10	
Torrent	21	1	-	22	150	7	-	157	
Torres Torres	13	-	-	13	44	-	-	44	
Tous	1	-	-	1	6	-	-	6	
Tuéjar	3	-	-	3	19	-	-	19	
Turís	13	-	-	13	90	-	-	90	
Utiel	7	1	-	8	26	10	-	36	
València	5.554	59	6	5.619	26.247	301	37	26.585	
Vallanca	2	-	-	2	11	-	-	11	
Venta del Moro	2	-	-	2	16	-	-	16	
Vilallonga/Villalonga	5	-	-	5	43	-	-	43	
Vilamarxant	4	-	-	4	34	-	-	34	
Villanueva de Castellón	1	-	-	1	16	-	-	16	
Vinalesa	1	-	-	1	5	-	-	5	
Xàtiva	39	-	-	39	202	-	-	202	
Xeraco	651	2	2	655	3.576	11	16	3.603	
Xeresa	12	-	1	13	59	-	6	65	
Xirivella	1	-	-	1	4	-	-	4	
Yátova	1	-	-	1	4	-	-	4	
Total provincia de Valencia	15.326	211	64	15.601	79.036	1.126	438	80.600	

Fuente: Turisme Comunitat Valenciana

Oferta turística municipal y comarcal 2021

CAMPINGS																			
(31/12/2021)																			
NÚMERO							PLAZAS						PARCELAS						
Provincia Valencia							Estrellas						Estrellas						
Municipio	Una	Dos	Tres	Cuatro	Cinco	Total	Una	Dos	Tres	Cuatro	Cinco	Total	Una	Dos	Tres	Cuatro	Cinco	Total	
Albalat dels Sorells	-	1	-	-	-	1	-	99	-	-	-	99	-	33	-	-	-	33	
Anna	-	-	1	-	-	1	-	-	255	-	-	255	-	-	85	-	-	85	
Barx	-	-	1	-	-	1	-	-	244	-	-	244	-	-	46	-	-	46	
Bétera	-	-	1	-	-	1	-	-	120	-	-	120	-	-	40	-	-	40	
Bocairent	-	-	1	-	-	1	-	-	737	-	-	737	-	-	170	-	-	170	
Bugarra	-	1	-	-	-	1	-	114	-	-	-	114	-	38	-	-	-	38	
Cullera	-	-	-	1	-	1	-	-	-	657	-	657	-	-	-	126	-	126	
Daimús	-	-	1	-	-	1	-	-	419	-	-	419	-	-	137	-	-	137	
El Palomar	1	-	-	-	-	1	162	-	-	-	-	162	54	-	-	-	-	54	
Enguera	1	-	2	1	-	4	260	-	449	203	-	912	44	-	79	61	-	184	
Estivella	-	-	-	1	-	1	-	-	-	384	-	384	-	-	-	99	-	99	
Gandia	-	-	2	-	-	2	-	-	1.423	-	-	1.423	-	-	191	-	-	191	
Jarafuel	-	-	-	1	-	1	-	-	-	353	-	353	-	-	-	83	-	83	
L'Alqueria de la Comtessa	1	-	-	-	-	1	84	-	-	-	-	84	28	-	-	-	-	28	
Miramar	-	-	-	1	-	1	-	-	-	478	-	478	-	-	-	108	-	108	
Oliva	-	-	5	2	-	7	-	-	2.697	1.758	-	4.455	-	-	658	502	-	1.160	
Puçol	-	-	2	-	-	2	-	-	1.692	-	-	1.692	-	-	347	-	-	347	
Rugat	-	-	1	-	-	1	-	-	350	-	-	350	-	-	58	-	-	58	
Sagunt/Sagunto	-	-	1	-	-	1	-	-	515	-	-	515	-	-	62	-	-	62	
Sueca	-	-	3	-	-	3	-	-	4.300	-	-	4.300	-	-	737	-	-	737	
Tavernes de la Valldigna	-	-	1	-	-	1	-	-	135	-	-	135	-	-	45	-	-	45	
Tuéjar	-	-	1	-	-	1	-	-	630	-	-	630	-	-	154	-	-	154	
València	-	-	2	-	-	2	-	-	1.021	-	-	1.021	-	-	203	-	-	203	
Venta del Moro	-	1	-	-	-	1	-	86	-	-	-	86	-	14	-	-	-	14	
Villargordo del Cabriel	-	-	-	1	-	1	-	-	-	425	-	425	-	-	-	76	-	76	
Xeraco	-	1	1	-	-	2	-	279	241	-	-	520	-	93	59	-	-	152	
Total provincia Valencia	3	4	26	8	0	41	506	578	15.228	4.258	0	20.570	126	178	3.071	1.055	0	4.430	

Fuente: Turisme Comunitat Valenciana

Oferta turística municipal y comarcal 2021

CASAS RURALES													
(31/12/2021)													
Provincia Valencia	NÚMERO						PLAZAS						
	Municipio	Estrellas					Total	Estrellas					
	Una	Dos	Tres	Cuatro	Cinco		Una	Dos	Tres	Cuatro	Cinco		
Ademuz	1	4	-	-	-	5	4	27	-	-	-	-	31
Ador	-	2	-	-	-	2	-	19	-	-	-	-	19
Agullent	-	1	-	-	-	1	-	10	-	-	-	-	10
Aielo de Malferit	-	1	-	-	-	1	-	8	-	-	-	-	8
Aielo de Rugat	-	1	1	-	-	2	-	6	8	-	-	-	14
Albaida	-	1	1	1	-	3	-	12	6	5	-	-	23
Alborache	-	4	-	-	-	4	-	35	-	-	-	-	35
Alcublas	-	1	-	-	-	1	-	10	-	-	-	-	10
Algar de Palancia	-	1	-	-	-	1	-	10	-	-	-	-	10
Algimia de Alfara	1	3	-	-	-	4	7	17	-	-	-	-	24
Alpuente	4	4	-	-	-	8	35	24	-	-	-	-	59
Alzira	-	-	1	-	-	1	-	-	8	-	-	-	8
Andilla	-	1	-	-	-	1	-	6	-	-	-	-	6
Anna	1	3	-	-	-	4	6	18	-	-	-	-	24
Antella	-	1	-	-	-	1	-	8	-	-	-	-	8
Aras de los Olmos	-	21	-	-	-	21	-	109	-	-	-	-	109
Ayora	-	11	-	1	-	12	-	79	-	13	-	-	92
Barx	-	2	-	-	-	2	-	18	-	-	-	-	18
Bellús	-	2	-	-	-	2	-	15	-	-	-	-	15
Benagéber	-	4	-	-	-	4	-	12	-	-	-	-	12
Beniatjar	-	-	2	-	-	2	-	-	23	-	-	-	23
Benicolet	-	5	-	-	-	5	-	10	-	-	-	-	10
Benicull de Xúquer	-	1	-	-	-	1	-	16	-	-	-	-	16
Benifairó de les Valls	-	2	-	-	-	2	-	22	-	-	-	-	22
Benissuera	-	1	-	-	-	1	-	7	-	-	-	-	7
Bicorp	2	6	-	-	-	8	20	52	-	-	-	-	72
Bocairent	1	13	-	-	-	14	4	129	-	-	-	-	133
Bolbaite	-	4	1	-	-	5	-	33	6	-	-	-	39
Bufali	-	2	-	-	-	2	-	24	-	-	-	-	24
Buñol	1	2	-	-	-	3	5	21	-	-	-	-	26
Calles	-	1	-	-	-	1	-	8	-	-	-	-	8
Camporrobles	-	1	-	-	-	1	-	6	-	-	-	-	6
Carcaixent	-	1	-	1	-	2	-	12	-	16	-	-	28
Carrícola	1	1	-	-	-	2	12	6	-	-	-	-	18
Casas Altas	1	-	-	-	-	1	6	-	-	-	-	-	6
Casas Bajas	-	3	-	-	-	3	-	27	-	-	-	-	27
Castelló de Rugat	-	2	-	-	-	2	-	15	-	-	-	-	15

Oferta turística municipal y comarcal 2021

CASAS RURALES														
(31/12/2021)														
Provincia Valencia (cont.)	NÚMERO						PLAZAS							
	Municipio	Estrellas					Total	Estrellas						Total
		Una	Dos	Tres	Cuatro	Cinco		Una	Dos	Tres	Cuatro	Cinco		
Castielfabib	4	1	-	-	-	5	35	5	-	-	-	40		
Cerdà	-	1	-	-	-	1	-	10	-	-	-	10		
Chella	4	8	1	-	-	13	28	86	8	-	-	122		
Chelva	2	7	-	1	-	10	12	49	-	4	-	65		
Chera	1	3	-	-	-	4	11	25	-	-	-	36		
Chiva	-	1	-	-	-	1	-	12	-	-	-	12		
Chulilla	8	9	1	-	-	18	40	64	6	-	-	110		
Cofrentes	-	3	-	-	-	3	-	28	-	-	-	28		
Corbera	1	-	1	1	-	3	6	-	8	10	-	24		
Cortes de Pallás	-	4	-	-	-	4	-	38	-	-	-	38		
Dos Aguas	-	1	-	-	-	1	-	9	-	-	-	9		
El Palomar	-	1	1	-	-	2	-	15	12	-	-	27		
Enguera	-	12	-	1	-	13	-	93	-	13	-	106		
Estivella	2	-	-	-	-	2	12	-	-	-	-	12		
Estubeny	-	-	-	1	-	1	-	-	-	11	-	11		
Fontanars dels Alforins	1	-	-	1	-	2	8	-	-	16	-	24		
Gátova	2	13	-	-	-	15	7	50	-	-	-	57		
Gestalgar	-	1	-	-	-	1	-	10	-	-	-	10		
Godella	-	1	-	-	-	1	-	12	-	-	-	12		
Guadassuar	-	1	-	1	-	2	-	4	-	9	-	13		
Higueruelas	-	1	-	-	-	1	-	6	-	-	-	6		
Jalance	1	1	-	-	-	2	6	6	-	-	-	12		
Jarafuel	-	2	-	-	-	2	-	22	-	-	-	22		
L'Alqueria de la Comtesa	-	1	-	-	-	1	-	6	-	-	-	6		
La Font de la Figuera	-	1	-	-	-	1	-	12	-	-	-	12		
La Yesa	-	3	-	-	-	3	-	26	-	-	-	26		
Llaurí	-	1	-	-	-	1	-	5	-	-	-	5		
Llíria	-	1	-	-	-	1	-	7	-	-	-	7		
Llombai	-	1	-	-	-	1	-	16	-	-	-	16		
Losa del Obispo	-	1	-	-	-	1	-	12	-	-	-	12		
Macastre	-	2	-	-	-	2	-	15	-	-	-	15		
Marines	-	2	-	-	-	2	-	12	-	-	-	12		
Massalavés	-	1	-	-	-	1	-	6	-	-	-	6		
Mogente/Moixent	-	3	-	-	-	3	-	28	-	-	-	28		
Montesa	1	-	-	-	-	1	6	-	-	-	-	6		
Náquera	-	2	-	-	-	2	-	19	-	-	-	19		
Navarrés	1	1	-	-	-	2	10	12	-	-	-	22		

Oferta turística municipal y comarcal 2021

CASAS RURALES														
(31/12/2021)														
Provincia Valencia (cont.)	NÚMERO						PLAZAS							
	Municipio	Estrellas					Total	Estrellas						
		Una	Dos	Tres	Cuatro	Cinco		Una	Dos	Tres	Cuatro	Cinco	Total	
Oliva	-	-	-	-	1	-	1	-	-	-	-	14	-	14
Olocau	1	1	-	-	-	-	2	10	3	-	-	-	-	13
Ontinyent	-	3	-	1	-	-	4	-	37	-	14	-	-	51
Palma de Gandía	1	-	-	-	-	-	1	6	-	-	-	-	-	6
Pedralba	4	-	-	-	-	-	4	33	-	-	-	-	-	33
Polinyà de Xúquer	-	5	1	-	-	-	6	-	49	7	-	-	-	56
Potries	-	-	-	1	-	-	1	-	-	-	2	-	-	2
Puebla de San Miguel	-	4	-	-	-	-	4	-	21	-	-	-	-	21
Quatretonda	-	1	-	-	-	-	1	-	12	-	-	-	-	12
Rafelcofer	-	-	-	-	1	-	1	-	-	-	-	-	13	13
Rafelguaraf	-	1	-	-	-	-	1	-	10	-	-	-	-	10
Requena	5	11	-	1	-	-	17	50	114	-	9	-	-	173
Rotglà i Corberà	1	-	-	-	-	-	1	6	-	-	-	-	-	6
Salem	-	1	-	-	-	-	1	-	12	-	-	-	-	12
Segart	-	1	-	-	-	-	1	-	11	-	-	-	-	11
Serra	-	2	1	-	-	-	3	-	15	4	-	-	-	19
Siete Aguas	1	-	-	-	-	-	1	8	-	-	-	-	-	8
Simat de la Vallidigna	-	1	-	-	-	-	1	-	10	-	-	-	-	10
Sinarcas	-	1	-	-	-	-	1	-	6	-	-	-	-	6
Sot de Chera	-	4	-	-	-	-	4	-	17	-	-	-	-	17
Sumacàrcer	-	4	-	-	-	-	4	-	41	-	-	-	-	41
Teresa de Cofrentes	-	3	-	-	-	-	3	-	20	-	-	-	-	20
Titaguas	-	1	-	-	-	-	1	-	15	-	-	-	-	15
Torrebaja	-	1	-	-	-	-	1	-	9	-	-	-	-	9
Torres Torres	-	1	-	-	-	-	1	-	8	-	-	-	-	8
Tous	-	-	1	-	-	-	1	-	-	12	-	-	-	12
Tuéjar	-	12	-	-	-	-	12	-	47	-	-	-	-	47
Utiel	-	1	-	-	-	-	1	-	8	-	-	-	-	8
Vallada	-	-	-	1	-	-	1	-	-	-	9	-	-	9
Vallanca	-	-	1	-	-	-	1	-	-	12	-	-	-	12
Venta del Moro	-	9	-	-	-	-	9	-	66	-	-	-	-	66

Oferta turística municipal y comarcal 2021

CASAS RURALES													
													(31/12/2021)
NÚMERO							PLAZAS						
Provincia Valencia (cont.)	Estrellas						Estrellas						
Municipio	Una	Dos	Tres	Cuatro	Cinco	Total	Una	Dos	Tres	Cuatro	Cinco	Total	
Villar del Arzobispo	-	2	-	-	-	2	-	24	-	-	-	24	
Villargordo del Cabriel	-	4	-	-	-	4	-	50	-	-	-	50	
Xàtiva	2	5	-	-	-	7	20	46	-	-	-	66	
Xeresa	2	-	-	-	-	2	17	-	-	-	-	17	
Yátova	-	8	-	-	-	8	-	78	-	-	-	78	
Zarra	-	2	-	-	-	2	-	15	-	-	-	15	
Total provincia Valencia	58	293	14	14	1	380	430	2.295	120	145	13	3.003	

Fuente: Turisme Comunitat Valenciana

Oferta turística municipal y comarcal 2021

ALBERGUES RURALES			
(31/12/2021)			
		NÚMERO	PLAZAS
Provincia Valencia			
Municipio	Estándar		Estándar
Alborache	1		110
Antella	1		66
Ayora	1		70
Benagéber	1		258
Bocairent	1		12
Calles	1		32
Camporrobles	1		40
Casas Altas	1		24
Castielfabib	1		70
Chera	1		38
Chiva	1		44
Chulilla	1		24
Cofrentes	1		62
Enguera	1		75
Gestalgar	1		88
Jalance	1		48
Millares	1		68
Mogente/Moixent	1		56
Quatretonda	1		18
Segart	1		32
Sinarcas	1		90
Sot de Chera	1		94
Torrent	2		106
Vallada	1		42
Venta del Moro	1		38
Vilamarxant	1		26
Xàtiva	1		40
Total provincia Valencia	28		1.671

Fuente: Turisme Comunitat Valenciana

Oferta turística municipal y comarcal 2021

RESTAURANTES									
(31/12/2021)									
NÚMERO					PLAZAS*				
Provincia Valencia	Categorías				Categorías				
Municipio	Tercera	Segunda	Primera	Total	Tercera	Segunda	Primera	Total	
Ador	2	-	-	2	200	-	-	200	
Agullent	7	-	-	7	282	-	-	282	
Aielo de Malferit	2	-	-	2	216	-	-	216	
Aielo de Rugat	1	-	-	1	40	-	-	40	
Alaquàs	41	2	-	43	3.513	48	-	3.561	
Albaida	13	-	-	13	1.154	-	-	1.154	
Albal	29	1	-	30	1.975	0	-	1.975	
Albalat de la Ribera	1	-	-	1	0	-	-	0	
Albalat dels Sorells	5	-	-	5	161	-	-	161	
Albalat dels Tarongers	1	-	-	1	50	-	-	50	
Alberic	12	-	-	12	792	-	-	792	
Alborache	6	-	-	6	136	-	-	136	
Alboraia/Alboraya	63	3	-	66	4.863	348	-	5.211	
Albuixech	4	-	-	4	346	-	-	346	
Alcàntera de Xúquer	3	-	-	3	174	-	-	174	
Alcàsser	7	1	1	9	756	0	105	861	
Alcublas	1	1	-	2	50	48	-	98	
Aldaia	59	6	1	66	5.206	395	177	5.778	
Alfajar	53	1	-	54	6.795	458	-	7.253	
Alfara del Patriarca	7	-	-	7	264	-	-	264	
Alfarp	2	-	-	2	105	-	-	105	
Alfarrasí	2	-	-	2	152	-	-	152	
Alfauir	1	-	-	1	0	-	-	0	
Algar de Palancia	1	-	-	1	100	-	-	100	
Algemesí	30	-	-	30	1.307	-	-	1.307	
Algimia de Alfara	2	-	-	2	100	-	-	100	
Alginet	29	-	-	29	1.773	-	-	1.773	
Almàssera	7	1	-	8	259	70	-	329	
Almoines	3	-	-	3	107	-	-	107	
Almussafes	20	-	-	20	1.672	-	-	1.672	
Alpuente	4	-	-	4	178	-	-	178	
Alzira	76	5	1	82	4.797	1.328	0	6.125	
Andilla	1	-	-	1	25	-	-	25	
Anna	3	-	-	3	198	-	-	198	
Antella	5	-	-	5	154	-	-	154	
Aras de los Olmos	2	-	-	2	167	-	-	167	
Atzeneta d'Albaida	2	-	-	2	75	-	-	75	

Oferta turística municipal y comarcal 2021

RESTAURANTES									
(31/12/2021)									
Provincia Valencia (cont.)	NÚMERO				PLAZAS*				
	Categorías				Categorías				
Municipio	Tercera	Segunda	Primera	Total	Tercera	Segunda	Primera	Total	
Ayora	7	1	-	8	281	450	-	731	
Barx	8	1	-	9	433	66	-	499	
Barxeta	2	-	-	2	161	-	-	161	
Bèlgida	2	-	-	2	158	-	-	158	
Bellreguard	17	-	-	17	770	-	-	770	
Bellús	1	-	-	1	40	-	-	40	
Benagéber	1	-	-	1	190	-	-	190	
Benaguasil	10	1	1	12	610	180	0	790	
Beneixida	2	-	-	2	126	-	-	126	
Benetússer	21	-	1	22	1.205	-	10	1.215	
Beniarjó	2	-	-	2	294	-	-	294	
Benicolet	1	-	-	1	90	-	-	90	
Benicull de Xúquer	1	-	-	1	0	-	-	0	
Benifaió	18	1	-	19	1.585	500	-	2.085	
Beniflá	1	-	-	1	35	-	-	35	
Benigànim	5	-	-	5	222	-	-	222	
Beniparrell	22	1	-	23	2.166	210	-	2.376	
Benirredrà	2	-	-	2	60	-	-	60	
Benissanó	6	-	-	6	1.146	-	-	1.146	
Benissoda	3	-	-	3	232	-	-	232	
Bétera	37	1	1	39	2.172	300	70	2.542	
Bicorp	1	-	-	1	40	-	-	40	
Bocairent	11	2	1	14	397	115	100	612	
Bolbaite	4	-	-	4	200	-	-	200	
Bonrepòs i Mirambell	6	-	-	6	260	-	-	260	
Bugarra	1	-	-	1	127	-	-	127	
Buñol	22	2	-	24	1.230	863	-	2.093	
Burjassot	53	-	1	54	2.928	-	35	2.963	
Calles	2	-	-	2	138	-	-	138	
Camporrobles	2	-	-	2	120	-	-	120	
Canals	15	-	-	15	406	-	-	406	
Canet d'En Berenguer	25	3	-	28	1.914	0	-	1.914	
Carcaixent	35	2	1	38	1.524	0	20	1.544	
Carlet	23	1	-	24	1.109	0	-	1.109	
Casas Bajas	2	-	-	2	100	-	-	100	
Casinos	6	-	-	6	148	-	-	148	
Castelló de Rugat	8	-	-	8	682	-	-	682	

Oferta turística municipal y comarcal 2021

RESTAURANTES									
(31/12/2021)									
Provincia Valencia (cont.)	NÚMERO				PLAZAS*				
	Categorías				Categorías				
Municipio	Tercera	Segunda	Primera	Total	Tercera	Segunda	Primera	Total	
Castellonet de la Conquesta	2	-	-	2	96	-	-	96	
Castielfabib	2	-	-	2	124	-	-	124	
Catadau	4	-	-	4	197	-	-	197	
Catarroja	53	2	-	55	3.430	70	-	3.500	
Caudete de las Fuentes	5	1	-	6	214	150	-	364	
Chella	5	-	-	5	146	-	-	146	
Chelva	5	-	-	5	410	-	-	410	
Chera	3	-	-	3	140	-	-	140	
Cheste	19	1	-	20	1.418	0	-	1.418	
Chiva	24	2	-	26	2.208	393	-	2.601	
Chulilla	9	-	-	9	474	-	-	474	
Cofrentes	2	-	-	2	200	-	-	200	
Corbera	2	-	-	2	236	-	-	236	
Cortes de Pallás	4	-	-	4	178	-	-	178	
Cullera	164	9	4	177	10.751	764	152	11.667	
Daimús	30	-	1	31	2.047	-	0	2.047	
Domeño	1	-	-	1	86	-	-	86	
Dos Aguas	1	-	-	1	80	-	-	80	
el Genovés	1	-	-	1	20	-	-	20	
El Palomar	2	-	-	2	85	-	-	85	
El Puig de Santa Maria	33	3	-	36	3.409	282	-	3.691	
Enguera	16	-	1	17	1.048	-	260	1.308	
Estivella	4	-	-	4	432	-	-	432	
Faura	4	1	-	5	674	40	-	714	
Favara	6	-	-	6	419	-	-	419	
Foios	6	-	-	6	483	-	-	483	
Fontanars dels Alforins	3	-	-	3	32	-	-	32	
Fuenterrobles	1	-	-	1	50	-	-	50	
Gandia	349	12	2	363	20.219	1.190	20	21.429	
Gavarda	1	-	-	1	37	-	-	37	
Gestalgar	3	-	-	3	120	-	-	120	
Gilet	2	-	-	2	173	-	-	173	
Godella	20	-	1	21	1.074	-	240	1.314	
Godolleta	7	-	-	7	348	-	-	348	
Guadasséquies	1	-	-	1	145	-	-	145	
Guadassuar	4	-	-	4	339	-	-	339	
Guardamar de la Safor	2	-	-	2	78	-	-	78	

Oferta turística municipal y comarcal 202

RESTAURANTES									
(31/12/2021)									
Provincia Valencia (cont.)	NÚMERO				PLAZAS*				
	Municipio	Categorías			Total	Categorías			
	Tercera	Segunda	Primera		Tercera	Segunda	Primera		
Higueruelas	3	-	-	3	84	-	-	84	
Jalance	3	-	-	3	72	-	-	72	
Jarafuel	3	-	-	3	180	-	-	180	
L'Alcúdia	11	-	1	12	643	-	0	643	
L'Alcúdia de Crespins	4	-	-	4	125	-	-	125	
L'Alqueria de la Comtessa	3	-	-	3	96	-	-	96	
L'Eliana	61	4	-	65	4.475	382	-	4.857	
L'Énova	2	-	-	2	88	-	-	88	
L'Olleria	13	-	-	13	532	-	-	532	
La Font d'En Carròs	1	1	-	2	90	350	-	440	
La Font de la Figuera	7	1	-	8	498	152	-	650	
La Llosa de Ranes	5	-	-	5	352	-	-	352	
La Pobla de Farnals	39	1	-	40	3.001	0	-	3.001	
La Pobla de Vallbona	29	-	2	31	1.536	-	178	1.714	
La Pobla del Duc	5	-	-	5	264	-	-	264	
La Pobla Llarga	8	-	-	8	898	-	-	898	
La Yesa	2	-	-	2	50	-	-	50	
Llanera de Ranes	2	-	-	2	100	-	-	100	
Llíria	38	3	-	41	2.099	172	-	2.271	
Llocnou d'En Fenollet	1	-	-	1	0	-	-	0	
Llocnou de Sant Jeroni	1	-	-	1	60	-	-	60	
Llobai	5	1	-	6	296	0	-	296	
Loriguilla	1	-	-	1	0	-	-	0	
Losa del Obispo	2	-	-	2	40	-	-	40	
Macastre	5	-	-	5	376	-	-	376	
Manises	59	1	1	61	4.169	40	40	4.249	
Manuel	4	-	-	4	50	-	-	50	
Marines	2	-	-	2	265	-	-	265	
Massalavés	9	-	-	9	471	-	-	471	
Massalfassar	5	-	-	5	653	-	-	653	
Massamagrell	19	-	-	19	782	-	-	782	
Massanassa	18	1	-	19	2.369	54	-	2.423	
Meliana	12	1	-	13	559	100	-	659	
Millares	1	-	-	1	28	-	-	28	
Miramar	20	1	-	21	1.440	0	-	1.440	
Mislata	42	1	-	43	1.974	30	-	2.004	
Mogente/Moixent	12	-	-	12	455	-	-	455	

Oferta turística municipal y comarcal 2021

RESTAURANTES									
(31/12/2021)									
Provincia Valencia (cont.)	NÚMERO				PLAZAS*				
	Categorías				Categorías				
Municipio	Tercera	Segunda	Primera	Total	Tercera	Segunda	Primera	Total	
Moncada	41	1	1	43	2.171	54	0	2.225	
Montaverner	2	-	-	2	150	-	-	150	
Montesa	6	-	-	6	168	-	-	168	
Montixelvo/Montichelvo	1	-	-	1	75	-	-	75	
Montroi/Montroy	3	-	-	3	107	-	-	107	
Montserrat	12	1	-	13	746	150	-	896	
Museros	11	2	-	13	1.271	700	-	1.971	
Náquera	32	1	1	34	3.353	120	0	3.473	
Navarrés	10	-	-	10	631	-	-	631	
Novelé/Novetlè	3	-	-	3	113	-	-	113	
Oliva	101	7	1	109	5.226	426	46	5.698	
Olocau	2	-	-	2	145	-	-	145	
Ontinyent	73	2	-	75	4.458	190	-	4.648	
Paiporta	29	-	1	30	2.371	-	80	2.451	
Palma de Gandía	3	-	-	3	292	-	-	292	
Palmera	3	-	-	3	99	-	-	99	
Paterna	133	4	1	138	12.412	380	109	12.901	
Pedralba	8	-	1	9	350	-	0	350	
Petrés	1	-	-	1	68	-	-	68	
Picanya	14	-	1	15	1.201	-	270	1.471	
Picassent	25	-	-	25	2.008	-	-	2.008	
Piles	11	-	1	12	477	-	0	477	
Potries	1	-	-	1	400	-	-	400	
Puçol	40	-	1	41	1.991	-	140	2.131	
Quart de les Valls	2	-	-	2	140	-	-	140	
Quart de Poblet	51	2	-	53	4.916	358	-	5.274	
Quartell	2	-	-	2	50	-	-	50	
Rafelbunyol	20	-	1	21	2.198	-	442	2.640	
Rafelcofer	2	-	-	2	76	-	-	76	
Ráfol de Salem	1	-	-	1	0	-	-	0	
Real	3	-	-	3	131	-	-	131	
Real de Gandía, el	2	-	-	2	60	-	-	60	
Requena	47	5	-	52	2.437	290	-	2.727	
Riba-roja de Túria	51	3	-	54	4.730	157	-	4.887	
Riola	3	-	-	3	600	-	-	600	
Rocafort	10	1	-	11	344	200	-	544	
Rotglà i Corberà	3	-	-	3	185	-	-	185	

Oferta turística municipal y comarcal 2021

RESTAURANTES									
(31/12/2021)									
Provincia Valencia (cont.)	NÚMERO				PLAZAS*				
	Municipio	Categorías			Total	Categorías			
	Tercera	Segunda	Primera		Tercera	Segunda	Primera		
Ròtova	2	-	-	2	164	-	-	-	164
Rugat	2	-	-	2	68	-	-	-	68
Sagunt/Sagunto	176	9	8	193	9.924	610	643	-	11.177
Salem	2	-	-	2	104	-	-	-	104
San Antonio de Benagéber	9	1	-	10	1.036	52	-	-	1.088
Sedaví	27	-	-	27	2.264	-	-	-	2.264
Segart	1	-	-	1	42	-	-	-	42
Sellent	1	-	-	1	40	-	-	-	40
Senyera	2	-	-	2	114	-	-	-	114
Serra	8	1	-	9	452	350	-	-	802
Siete Aguas	12	-	-	12	1.089	-	-	-	1.089
Silla	57	1	-	58	4.068	81	-	-	4.149
Simat de la Valldigna	2	-	-	2	60	-	-	-	60
Sinarcas	1	-	-	1	100	-	-	-	100
Sollana	13	-	-	13	911	-	-	-	911
Sot de Chera	3	-	-	3	170	-	-	-	170
Sueca	96	2	-	98	7.012	100	-	-	7.112
Sumacàrcer	2	-	-	2	75	-	-	-	75
Tavernes Blanques	13	1	-	14	505	50	-	-	555
Tavernes de la Valldigna	40	1	-	41	3.016	3	-	-	3.019
Terrateig	1	-	-	1	80	-	-	-	80
Titaguas	4	-	-	4	179	-	-	-	179
Torrebaja	1	-	-	1	130	-	-	-	130
Torrent	116	1	-	117	9.035	60	-	-	9.095
Torres Torres	1	-	-	1	108	-	-	-	108
Tous	2	-	-	2	80	-	-	-	80
Tuéjar	6	-	-	6	666	-	-	-	666
Turís	9	-	-	9	691	-	-	-	691
Utiel	20	1	-	21	1.026	0	-	-	1.026
València	2291	151	52	2.494	122.124	10.794	5.703	-	138.621
Vallada	2	-	-	2	35	-	-	-	35
Vallanca	1	-	-	1	41	-	-	-	41
Venta del Moro	3	-	-	3	156	-	-	-	156
Vilallonga/Villalonga	7	-	-	7	646	-	-	-	646
Vilamarxant	8	2	-	10	740	395	-	-	1.135
Villanueva de Castellón	10	2	-	12	473	65	-	-	538
Villar del Arzobispo	6	-	-	6	475	-	-	-	475

Oferta turística municipal y comarcal 2021

RESTAURANTES									
(31/12/2021)									
Provincia Valencia (cont.)	NÚMERO				PLAZAS*				
	Municipio	Categorías			Total	Categorías			
	Tercera	Segunda	Primera		Tercera	Segunda	Primera		
Villargordo del Cabriel	5	-	-	5	431	-	-	-	431
Vinalesa	1	-	-	1	40	-	-	-	40
Xàtiva	82	7	3	92	4.993	374	401	-	5.768
Xeraco	23	1	-	24	946	120	-	-	1.066
Xeresa	2	-	-	2	142	-	-	-	142
Xirivella	40	-	-	40	2.326	-	-	-	2.326
Zarra	1	-	-	1	30	-	-	-	30
Total provincia Valencia	6.022	294	95	6.411	375.188	25.627	9.241	-	410.056

Fuente: Turisme Comunitat Valenciana

* Se ha detectado en el Registro que en algunos restaurantes la oferta de plazas es cero (nd)

Oferta turística municipal y comarcal 2021

AGENCIAS de VIAJES					
(31/12/2021)					
Provincia Valencia	CENTRALES		SUCURSALES		TOTAL GENERAL
Municipio	Única		Única		Total
Agullent	1		-		1
Alaquàs	5		-		5
Albaida	1		1		2
Albal	5		1		6
Albalat de la Ribera	1		-		1
Alberic	2		-		2
Alboraia/Alboraya	4		-		4
Albuixech	1		-		1
Alcàsser	2		1		3
Aldaia	8		1		9
Alfafar	2		-		2
Algemesí	7		-		7
Alginet	4		1		5
Almussafes	3		1		4
Alzira	7		4		11
Ayora	1		1		2
Bellreguard	-		1		1
Benaguasil	2		1		3
Benetússer	2		-		2
Benifaió	7		1		8
Benigànim	2		-		2
Beniparrell	-		1		1
Bétera	3		-		3
Bocairent	1		-		1
Buñol	1		-		1
Burjassot	4		2		6
Canals	6		-		6
Carcaixent	4		1		5
Carlet	2		1		3
Casinos	1		-		1
Catadau	1		-		1
Catarroja	6		2		8
Cheste	1		-		1
Chiva	2		-		2
Cofrentes	2		-		2
Cullera	5		1		6
El Puig de Santa Maria	1		-		1

Oferta turística municipal y comarcal 2021

AGENCIAS de VIAJES				
				(31/12/2021)
Provincia Valencia (cont.)	CENTRALES		SUCURSALES	TOTAL GENERAL
Municipio	Unica		Unica	Total
Enguera	1		-	1
Faura	2		-	2
Gandia	22		6	28
Godella	-		1	1
Guadassuar	2		-	2
L'Alcúdia	1		1	2
L'Alcúdia de Crespins	2		-	2
L'Eliana	4		4	8
L'Olleria	1		-	1
La Pobla de Farnals	1		-	1
La Pobla de Vallbona	4		1	5
Llíria	2		1	3
Llutxent	1		-	1
Manises	3		2	5
Massalfassar	1		-	1
Massamagrell	2		-	2
Massanassa	-		1	1
Meliana	3		2	5
Mislata	6		3	9
Mogente/Moixent	1		-	1
Moncada	4		-	4
Museros	1		-	1
Náquera	1		-	1
Navarrés	1		-	1
Oliva	4		3	7
Ontinyent	8		4	12
Païporta	2		1	3
Paterna	13		5	18
Picanya	1		1	2
Picassent	3		2	5
Puçol	2		-	2
Quart de Poblet	3		-	3
Rafelbunyol	1		-	1
Requena	7		-	7
Riba-roja de Túria	3		-	3
Riola	1		-	1
Rocafort	2		1	3

Oferta turística municipal y comarcal 2021

AGENCIAS de VIAJES				
(31/12/2021)				
Provincia Valencia (cont.)	CENTRALES		SUCURSALES	TOTAL GENERAL
Municipio	Unica		Unica	Total
Sagunt/Sagunto	7		5	12
San Antonio de Benagéber	1		-	1
Sedaví	2		-	2
Silla	2		1	3
Sueca	7		2	9
Tavernes Blanques	3		3	6
Tavernes de la Valldigna	2		-	2
Torrent	15		3	18
Torres Torres	1		-	1
Tous	2		-	2
Turís	2		-	2
Utiel	3		1	4
València	245		109	354
Venta del Moro	2		-	2
Vilallonga/Villalonga	1		-	1
Vilamarxant	1		-	1
Villanueva de Castellón	1		-	1
Vinalesa	1		-	1
Xàtiva	5		3	8
Xeraco	1		-	1
Xirivella	5		4	9
Total provincia de Valencia	532		192	724

Fuente: Turisme Comunitat Valenciana

Oferta turística municipal y comarcal 2021

EMPRESAS DE TURISMO ACTIVO

(31/12/2021)

NÚMERO

Provincia Valencia

Municipio	
Alboraia/Alboraya	1
Alfara de la Baronia	1
Algimia de Alfara	1
Alzira	1
Andilla	1
Ayora	1
Benagéber	1
Benaguasil	1
Benetússer	1
Bétera	2
Bocairent	1
Buñol	1
Calles	1
Canet d'En Berenguer	1
Carlet	1
Casinos	1
Castielfabib	1
Catarroja	1
Chelva	1
Cheste	1
Chulilla	1
Cofrentes	4
Cullera	10
Daimús	1
Estivella	1
Gandia	6
Gátova	1
Godella	1
L'Elia	1
La Pobla de Farnals	3
La Pobla de Vallbona	1
Llutxent	1
Manises	1
Massalfassar	2
Mislata	1
Montroi/Montroy	1
Museros	1

Oferta turística municipal y comarcal 2021

EMPRESAS DE TURISMO ACTIVO	
(31/12/2021)	
NÚMERO	
Provincia Valencia (cont.)	
Municipio	
Náquera	1
Navarrés	1
Oliva	9
Paterna	3
Picassent	2
Piles	1
Rafelbunyol	2
Real	1
Requena	1
Riba-roja de Túria	1
San Antonio de Benagéber	1
Sedaví	1
Siete Aguas	1
Silla	1
Sot de Chera	2
Sueca	6
Tavernes de la Valldigna	2
Torrent	4
Tuéjar	2
Utiel	2
València	53
Venta del Moro	4
Vilamarxant	3
Villanueva de Castellón	1
Villargordo del Cabriel	3
Xàtiva	2
Xirivella	2
Total provincia Valencia	170

Fuente: Turisme Comunitat Valenciana

OFERTA TURÍSTICA COMARCAL

Hoteles

Hostales

Pensiones

Apartamentos

Campings

Casas Rurales

Albergues

Restaurantes

Agencias de Viajes

Empresas de Turismo Activo

Oferta turística municipal y comarcal 2021

HOTELERÍA																			
(31/12/2021)																			
Comarca	NÚMERO						PLAZAS						HABITACIONES						
	Estrellas						Estrellas						Estrellas						
	Una	Dos	Tres	Cuatro	Cinco	Total	Una	Dos	Tres	Cuatro	Cinco	Total	Una	Dos	Tres	Cuatro	Cinco	Total	
Provincia de Alicante																			
EL BAIX SEGURA/LA VEGA BAJA	9	8	14	7	1	39	427	393	2.727	1.262	240	5.049	227	214	1.321	634	117	2.513	
EL BAIX VINALOPO	2	4	7	5	-	18	75	308	877	859	-	2.119	40	156	436	419	-	1.051	
EL COMTAT	-	2	2	-	-	4	-	71	152	-	-	223	-	40	87	-	-	127	
EL VINALOPO MITJA/EL VINALOPO	3	-	2	1	-	6	91	-	91	140	-	322	57	-	46	89	-	192	
L'ALACANTI	5	11	23	16	1	56	332	604	2.730	4.580	162	8.408	165	327	1.405	2.319	80	4.296	
L'ALCOIA	3	4	4	3	-	14	57	144	302	236	-	739	32	83	155	117	-	387	
L'ALT VINALOPO/ALTO VINALOPO	3	1	1	1	-	6	101	16	44	80	-	241	60	9	23	39	-	131	
LA MARINA ALTA	6	16	24	19	1	66	189	506	2.572	4.017	372	7.656	103	268	1.293	1.943	183	3.790	
LA MARINA BAIXA	16	24	68	59	9	176	824	2.499	19.972	22.799	2.407	48.501	397	1.302	10.137	11.258	1.159	24.253	
Provincia de Castellón																			
EL ALTO MIJARES	1	2	4	-	-	7	20	125	419	-	-	564	7	65	209	-	-	281	
EL ALTO PALANCA	2	1	3	1	-	7	32	19	169	73	-	293	17	10	86	36	-	149	
EL BAIX MAESTRAT	12	22	9	20	-	63	312	1.068	1.313	8.592	-	11.285	158	547	569	3.803	-	5.077	
ELS PORTS	1	3	5	-	-	9	21	69	197	-	-	287	10	39	101	-	-	150	
L'ALCALATEN	3	-	1	-	-	4	75	-	17	-	-	92	37	-	6	-	-	43	
L'ALT MAESTRAT	1	7	1	1	-	10	60	324	26	16	-	426	30	165	13	7	-	215	
LA PLANA ALTA	10	16	13	15	1	55	395	909	1.705	5.146	374	8.529	224	497	861	2.550	183	4.315	
LA PLANA BAIXA	3	3	5	4	-	15	109	158	433	275	-	975	50	89	237	134	-	510	
Provincia de Valencia																			
EL CAMP DE MORVEDRE	-	5	3	3	-	11	-	197	340	608	-	1.145	-	92	173	300	-	565	
EL CAMP DE TURIA	-	1	5	1	-	7	-	76	237	82	-	395	-	46	120	40	-	206	
EL RINCON DE ADEMUZ	-	1	-	-	-	1	-	40	-	-	-	40	-	19	-	-	-	19	
EL VALLE DE COFRENTES-AYORA	-	-	2	1	-	3	-	-	550	104	-	654	-	-	278	51	-	329	
L'HORTA NORD	6	2	7	2	-	17	181	573	889	369	-	2.012	103	487	428	186	-	1.204	
L'HORTA OEST	7	5	5	5	-	22	811	562	724	1.183	-	3.280	413	281	368	595	-	1.657	
L'HORTA SUD	1	1	2	3	-	7	174	66	179	505	-	924	87	40	98	257	-	482	
LA CANAL DE NAVARRÉS	1	1	1	-	-	3	13	20	38	-	-	71	4	10	19	-	-	33	
LA COSTERA	1	1	1	1	-	4	10	63	62	40	-	175	5	39	30	19	-	93	
LA HOYA DE BUÑOL	3	1	2	-	-	6	74	26	219	-	-	319	38	14	110	-	-	162	
LA PLANA DE UTIEL-REQUENA	1	5	3	-	-	9	55	122	192	-	-	369	30	66	108	-	-	204	
LA RIBERA ALTA	3	4	4	-	-	11	114	135	293	-	-	542	60	75	164	-	-	299	
LA RIBERA BAIXA	2	8	5	3	-	18	36	294	707	808	-	1.845	20	166	367	404	-	957	
LA SAFOR	5	7	16	8	-	36	117	314	3.345	3.222	-	6.998	67	161	1.717	1.475	-	3.420	
LA VALL D'ALBAIDA	1	3	3	1	1	9	10	107	91	61	25	294	5	57	44	36	12	154	
LOS SERRANOS	1	2	-	-	-	3	57	73	-	-	-	130	29	35	-	-	-	64	
VALENCIA	6	16	36	41	8	107	224	1.170	4.565	9.965	2.008	17.932	115	741	2.357	5.115	1.002	9.330	
Total Comunitat Valenciana	118	187	281	221	22	829	4.996	11.051	46.177	65.022	5.588	132.834	2.590	6.140	23.366	31.826	2.736	66.658	

Fuente: Turisme Comunitat Valenciana

Oferta turística municipal y comarcal 2021

Comarca	HOSTALES		
	NÚMERO	PLAZAS	(31/12/2021)
			HABITACIONES
Única	Única	Única	
Provincia de Alicante			
EL BAIX SEGURA/LA VEGA BAJA	11	318	188
EL BAIX VINALOPO	10	387	214
EL COMTAT	3	80	47
EL VINALOPO MITJA/EL VINALOPO	7	126	78
L'ALACANTI	25	883	464
L'ALCOIA	1	57	29
L'ALT VINALOPO/ALTO VINALOPO	1	11	6
LA MARINA ALTA	21	594	309
LA MARINA BAIXA	25	773	387
Provincia de Castellón			
EL ALTO MIJARES	5	87	45
EL ALTO PALANCIA	5	112	67
EL BAIX MAESTRAT	10	177	90
ELS PORTS	7	155	75
L'ALCALATEN	1	20	8
L'ALT MAESTRAT	4	213	124
LA PLANA ALTA	13	389	208
LA PLANA BAIXA	6	192	96
Provincia de Valencia			
EL CAMP DE MORVEDRE	2	55	34
EL CAMP DE TURIA	3	42	25
EL RINCON DE ADEMUZ	1	56	30
EL VALLE DE COFRENTES-AYORA	1	12	6
L'HORTA NORD	1	30	13
L'HORTA OEST	4	113	67
L'HORTA SUD	3	296	152
LA CANAL DE NAVARRÉS	1	22	12
LA COSTERA	3	48	24
LA HOYA DE BUÑOL	4	149	103
LA PLANA DE UTIEL-REQUENA	4	186	91
LA RIBERA ALTA	2	53	28
LA RIBERA BAIXA	7	209	99
LA SAFOR	6	154	77
LA VALL D'ALBAIDA	1	11	6
LOS SERRANOS	4	49	29
VALENCIA	23	834	439
Total Comunitat Valenciana	225	6.893	3.670

Fuente: Turisme Comunitat Valenciana

Oferta turística municipal y comarcal 2021

Comarca	PENSIONES		
	(31/12/2021)		
	NÚMERO	PLAZAS	HABITACIONES
	Única	Única	Única
Provincia de Alicante			
EL BAIX SEGURA/LA VEGA BAJA	7	196	110
EL BAIX VINALOPO	3	65	38
EL COMTAT	3	58	31
EL VINALOPO MITJA/EL VINALOPO	2	19	11
L'ALACANTI	53	1.006	552
L'ALT VINALOPO/ALTO VINALOPO	1	11	6
LA MARINA ALTA	36	500	249
LA MARINA BAIXA	15	483	260
Provincia de Castellón			
EL ALTO PALANCIA	1	25	13
EL BAIX MAESTRAT	19	321	167
ELS PORTS	1	16	8
L'ALCALATEN	1	15	8
L'ALT MAESTRAT	2	36	17
LA PLANA ALTA	9	191	103
LA PLANA BAIXA	4	68	41
Provincia de Valencia			
EL CAMP DE MORVEDRE	4	68	40
EL CAMP DE TURIA	7	84	49
EL RINCON DE ADEMUZ	2	31	16
EL VALLE DE COFRENTES-AYORA	4	54	28
L'HORTA NORD	4	74	47
L'HORTA OEST	4	58	33
L'HORTA SUD	2	89	50
LA CANAL DE NAVARRÉS	1	12	5
LA COSTERA	6	104	58
LA HOYA DE BUÑOL	5	118	61
LA PLANA DE UTIEL-REQUENA	10	151	80
LA RIBERA ALTA	5	98	68
LA RIBERA BAIXA	5	50	29
LA SAFOR	8	139	78
LA VALL D'ALBAIDA	7	112	58
LOS SERRANOS	2	13	8
VALENCIA	62	1.562	789
Total Comunitat Valenciana	295	5.827	3.111

Fuente: Turisme Comunitat Valenciana

Oferta turística municipal y comarcal 2021

APARTAMENTOS									
(31/12/2021)									
Comarca	NÚMERO				PLAZAS				
	Categorías				Categorías				
	Estándar	Primera	Superior	Total	Estándar	Primera	Superior	Total	
Provincia de Alicante									
EL BAIX SEGURA/LA VEGA BAJA	11.305	384	229	11.918	50.655	1.920	1.277	53.852	
EL BAIX VINALOPO	2.572	107	56	2.735	12.717	610	322	13.649	
EL COMTAT	45	2	-	47	259	12	-	271	
EL VINALOPO MITJA/EL VINALOPO	44	5	4	53	290	35	33	358	
L'ALACANTI	5.624	356	251	6.231	26.653	1.548	1.438	29.639	
L'ALCOIA	86	7	1	94	386	42	6	434	
L'ALT VINALOPO/ALTO VINALOPO	19	1	-	20	135	26	-	161	
LA MARINA ALTA	19.151	1.032	606	20.789	106.181	6.004	3.856	116.041	
LA MARINA BAIXA	13.774	1.474	242	15.490	55.670	6.172	1.406	63.248	
Provincia de Castellón									
EL ALTO MIJARES	120	-	-	120	594	-	-	594	
EL ALTO PALANCIA	153	-	-	153	809	-	-	809	
EL BAIX MAESTRAT	7.038	232	52	7.322	36.500	1.001	321	37.822	
ELS PORTS	100	4	3	107	515	10	10	535	
L'ALCALATEN	39	-	-	39	242	-	-	242	
L'ALT MAESTRAT	182	2	-	184	797	11	-	808	
LA PLANA ALTA	5.586	8	7	5.601	30.315	49	40	30.404	
LA PLANA BAIXA	454	2	1	457	2.260	8	8	2.276	
Provincia de Valencia									
EL CAMP DE MORVEDRE	771	10	6	787	3.818	68	37	3.923	
EL CAMP DE TURIA	153	2	3	158	1.008	20	32	1.060	
EL RINCON DE ADEMUZ	18	-	-	18	92	-	-	92	
EL VALLE DE COFRENTES-AYORA	29	-	-	29	115	-	-	115	
L'HORTA NORD	721	17	12	750	3.770	90	77	3.937	
L'HORTA OEST	67	2	-	69	413	13	-	426	
L'HORTA SUD	30	1	-	31	217	3	-	220	
LA CANAL DE NAVARRÉS	42	1	-	43	321	10	-	331	
LA COSTERA	51	-	-	51	306	-	-	306	
LA HOYA DE BUÑOL	60	1	1	62	390	10	8	408	
LA PLANA DE UTIEL-REQUENA	62	1	-	63	305	10	-	315	
LA RIBERA ALTA	62	2	2	66	447	8	18	473	
LA RIBERA BAIXA	1.424	51	5	1.480	7.518	218	37	7.773	
LA SAFOR	6.125	62	29	6.216	33.239	358	192	33.789	
LA VALL D'ALBAIDA	65	1	-	66	371	10	-	381	
LOS SERRANOS	92	1	-	93	459	7	-	466	
VALENCIA	5.554	59	6	5.619	26.247	301	37	26.585	
Total Comunitat Valenciana	81.618	3.827	1.516	86.961	404.014	18.574	9.155	431.743	

Fuente: Turisme Comunitat Valenciana

Oferta turística municipal y comarcal 2021

CAMPINGS																			
(31/12/2021)																			
Comarca	NÚMERO						PLAZAS						PARCELAS						
	Categorías						Categorías						Categorías						
	Una	Dos	Tres	Cuatro	Cinco	Total	Una	Dos	Tres	Cuatro	Cinco	Total	Una	Dos	Tres	Cuatro	Cinco	Total	
Provincia de Alicante																			
EL BAIX SEGURA/LA VEGA BAJA	-	-	4	1	1	6	-	-	1.591	795	840	3.226	-	-	465	220	102	787	
EL BAIX VINALOPO	1	-	1	1	2	5	69	-	1.387	193	6.058	7.707	23	-	446	51	1.430	1.950	
L'ALACANTI	-	3	3	-	-	6	-	426	884	-	-	1.310	-	142	230	-	-	372	
L'ALT VINALOPO/ALTO VINALOPO	1	-	-	-	-	1	38	-	-	-	-	38	6	-	-	-	-	6	
LA MARINA ALTA	-	1	10	3	-	14	-	180	3.682	1.247	-	5.109	-	60	1.038	358	-	1.456	
LA MARINA BAIXA	2	4	8	4	1	19	229	2.493	7.832	3.186	666	14.406	62	800	2.445	180	166	3.653	
Provincia de Castellón																			
EL ALTO PALANCIA	-	-	2	3	-	5	-	-	620	941	-	1.561	-	-	187	219	-	406	
EL BAIX MAESTRAT	2	-	12	5	-	19	174	-	4.568	3.523	-	8.265	64	-	1.120	791	-	1.975	
L'ALT MAESTRAT	1	-	1	-	-	2	10	-	204	-	-	214	0	-	58	-	-	58	
LA PLANA ALTA	-	-	7	5	2	14	-	-	3.062	3.129	3.281	9.472	-	-	906	779	827	2.512	
LA PLANA BAIXA	-	-	2	2	-	4	-	-	1.080	1.065	-	2.145	-	-	248	275	-	523	
Provincia de Valencia																			
EL CAMP DE MORVEDRE	-	-	1	1	-	2	-	-	515	384	-	899	-	-	62	99	-	161	
EL CAMP DE TURIA	-	-	1	-	-	1	-	-	120	-	-	120	-	-	40	-	-	40	
EL VALLE DE COFRENTES-AYORA	-	-	-	1	-	1	-	-	-	353	-	353	-	-	-	83	-	83	
L'HORTA NORD	-	1	2	-	-	3	-	99	1.692	-	-	1.791	-	33	347	-	-	380	
LA CANAL DE NAVARRÉS	1	-	3	1	-	5	260	-	704	203	-	1.167	44	-	164	61	-	269	
LA PLANA DE UTIEL-REQUENA	-	1	-	1	-	2	-	86	-	425	-	511	-	14	-	76	-	90	
LA RIBERA BAIXA	-	-	3	1	-	4	-	-	4.300	657	-	4.957	-	-	737	126	-	863	
LA SAFOR	1	1	11	3	-	16	84	279	5.159	2.236	-	7.758	28	93	1.136	610	-	1.867	
LA VALL D'ALBAIDA	1	-	2	-	-	3	162	-	1.087	-	-	1.249	54	-	228	-	-	282	
LOS SERRANOS	-	1	1	-	-	2	-	114	630	-	-	744	-	38	154	-	-	192	
VALENCIA	-	-	2	-	-	2	-	-	1.021	-	-	1.021	-	-	203	-	-	203	
Total Comunitat Valenciana	10	12	76	32	6	136	1.026	3.677	40.138	18.337	10.845	74.023	281	1.180	10.214	3.928	2.525	18.128	

Fuente: Turisme Comunitat Valenciana

Oferta turística municipal y comarcal 2021

CASAS RURALES													
(31/12/2021)													
Comarca	NÚMERO					Total	PLAZAS					Total	
	Categorías						Categorías						
	Una	Dos	Tres	Cuatro	Cinco		Una	Dos	Tres	Cuatro	Cinco		
Provincia de Alicante													
EL BAIX SEGURA/LA VEGA BAJA	2	8	1	-	-	11	26	74	12	-	-	-	112
EL BAIX VINALOPO	-	1	-	-	-	1	-	10	-	-	-	-	10
EL COMTAT	6	34	1	4	-	45	33	277	4	52	-	-	366
EL VINALOPO MITJA/EL VINALOPO	3	13	-	3	-	19	23	133	-	42	-	-	198
L'ALACANTI	3	19	-	1	-	23	27	151	-	8	-	-	186
L'ALCOIA	1	13	1	-	-	15	3	117	16	-	-	-	136
L'ALT VINALOPO/ALTO VINALOPO	2	11	-	1	-	14	20	98	-	10	-	-	128
LA MARINA ALTA	8	65	5	8	1	87	95	551	56	88	16	-	806
LA MARINA BAIXA	2	48	-	2	-	52	12	385	-	23	-	-	420
Provincia de Castellón													
EL ALTO MIJARES	1	23	3	1	-	28	16	142	29	9	-	-	196
EL ALTO PALANCIA	6	46	2	1	-	55	52	377	13	8	-	-	450
EL BAIX MAESTRAT	4	46	7	6	1	64	31	349	45	60	12	-	497
ELS PORTS	3	67	-	1	1	72	38	447	-	8	8	-	501
L'ALCALATEN	4	27	4	1	-	36	30	216	31	11	-	-	288
L'ALT MAESTRAT	1	110	1	3	-	115	5	774	8	10	-	-	797
LA PLANA ALTA	3	40	4	8	-	55	15	312	33	64	-	-	424
LA PLANA BAIXA	2	8	1	-	-	11	15	63	12	-	-	-	90
Provincia de Valencia													
EL CAMP DE MORVEDRE	3	8	-	-	-	11	19	68	-	-	-	-	87
EL CAMP DE TÚRIA	3	21	1	-	-	25	17	106	4	-	-	-	127
EL RINCON DE ADEMUZ	6	13	1	-	-	20	45	89	12	-	-	-	146
EL VALLE DE COFRENTES-AYORA	1	26	-	1	-	28	6	208	-	13	-	-	227
LA CANAL DE NAVARRÉS	8	34	2	1	-	45	64	294	14	13	-	-	385
LA COSTERA	4	10	-	2	-	16	32	96	-	20	-	-	148
LA HOYA DE BUÑOL	2	19	-	-	-	21	13	182	-	-	-	-	195
LA PLANA DE UTIEL-REQUENA	6	30	-	1	-	37	61	275	-	9	-	-	345
LA RIBERA ALTA	-	10	2	2	-	14	-	97	20	25	-	-	142
LA RIBERA BAIXA	1	7	2	1	-	11	6	70	15	10	-	-	101
LA SAFOR	3	6	-	2	1	12	23	53	-	16	13	-	105
LA VALL D'ALBAIDA	3	36	5	3	-	47	24	318	49	35	-	-	426
LOS SERRANOS	18	73	1	1	-	93	120	439	6	4	-	-	569
Total Comunitat Valenciana	109	872	44	54	4	1.083	871	6.771	379	538	49	-	8.608

Fuente: Turisme Comunitat Valenciana

Oferta turística municipal y comarcal 2021

ALBERGUE		
(31/12/2021)		
	NÚMERO	PLAZAS
Comarca	Estándar	Estándar
Provincia de Alicante		
EL BAIX SEGURA/LA VEGA BAJA	1	57
EL COMTAT	6	290
EL VINALOPO MITJA/EL VINALOPO	2	116
L'ALCOIA	3	173
L'ALT VINALOPO/ALTO VINALOPO	2	186
LA MARINA ALTA	2	68
Provincia de Castellón		
EL ALTO MIJARES	5	208
EL ALTO PALANCIA	2	120
EL BAIX MAESTRAT	3	107
ELS PORTS	5	215
L'ALCALATEN	1	18
L'ALT MAESTRAT	1	60
LA PLANA ALTA	2	50
LA PLANA BAIXA	2	64
Provincia de Valencia		
EL CAMP DE MORVEDRE	1	32
EL CAMP DE TURIA	1	26
EL RINCON DE ADEMUZ	2	94
EL VALLE DE COFRENTES-AYORA	3	180
L'HORTA OEST	2	106
LA CANAL DE NAVARRÉS	2	143
LA COSTERA	3	138
LA HOYA DE BUÑOL	2	154
LA PLANA DE UTIEL-REQUENA	4	206
LA RIBERA ALTA	1	66
LA VALL D'ALBAIDA	2	30
LOS SERRANOS	5	496
Total Comunitat Valenciana	65	3.403

Fuente: Turisme Comunitat Valenciana

Oferta turística municipal y comarcal 2021

RESTAURANTES									
(31/12/2021)									
Comarca	NÚMERO				PLAZAS				
	Categorías			Total	Categorías				Total
Tercera	Segunda	Primera	Tercera		Segunda	Primera	Total		
Provincia de Alicante									
EL BAIX SEGURA/LA VEGA BAJA	1.365	40	9	1.414	73.581	1.665	254	75.500	
EL BAIX VINALOPO	593	18	4	615	37.827	1.497	81	39.405	
EL COMTAT	49	4	1	54	3.250	161	50	3.461	
EL VINALOPO MITJA/EL VINALOPO	211	4	2	217	12.740	205	0	12.945	
L'ALACANTI	1.245	71	3	1.319	67.256	4.288	230	71.774	
L'ALCOIA	131	11	1	143	9.621	565	100	10.286	
L'ALT VINALOPO/ALTO VINALOPO	74	8	1	83	5.277	657	34	5.968	
LA MARINA ALTA	1.403	194	14	1.611	54.933	6.931	179	62.043	
LA MARINA BAIXA	1.274	71	11	1.356	56.122	4.222	396	60.740	
Provincia de Castellón									
EL ALTO MIJARES	25	1	1	27	1.382	99	120	1.601	
EL ALTO PALANCIA	75	5	-	80	4.929	630	-	5.559	
EL BAIX MAESTRAT	411	29	-	440	21.326	1.645	-	22.971	
ELS PORTS	33	2	-	35	2.037	130	-	2.167	
L'ALCALATEN	56	2	-	58	2.954	434	-	3.388	
L'ALT MAESTRAT	26	1	-	27	1.662	50	-	1.712	
LA PLANA ALTA	624	37	1	662	45.622	5.375	70	51.067	
LA PLANA BAIXA	383	15	2	400	27.487	1.572	57	29.116	
Provincia de Valencia									
EL CAMP DE MORVEDRE	222	13	8	243	13.775	650	643	15.068	
EL CAMP DE TURIA	300	17	5	322	22.907	2.108	248	25.263	
EL RINCON DE ADEMUZ	6	-	-	6	395	-	-	395	
EL VALLE DE COFRENTES-AYORA	20	1	-	21	941	450	-	1.391	
L'HORTA NORD	415	14	5	434	27.562	1.804	857	30.223	
L'HORTA OEST	555	17	4	576	44.752	1.311	596	46.659	
L'HORTA SUD	341	8	3	352	29.407	873	195	30.475	
LA CANAL DE NAVARRÉS	40	-	1	41	2.291	-	260	2.551	
LA COSTERA	145	8	3	156	7.611	526	401	8.538	
LA HOYA DE BUÑOL	96	5	-	101	6.885	1.256	-	8.141	
LA PLANA DE UTIEL-REQUENA	87	7	-	94	4.674	440	-	5.114	
LA RIBERA ALTA	327	13	3	343	18.922	2.043	20	20.985	
LA RIBERA BAIXA	306	11	4	321	21.601	864	152	22.617	
LA SAFOR	643	24	5	672	37.629	2.155	66	39.850	
LA VALL D'ALBAIDA	164	4	1	169	9.733	305	100	10.138	
LOS SERRANOS	64	1	1	66	3.979	48	0	4.027	
VALENCIA	2.291	151	52	2.494	122.124	10.794	5.703	138.621	
Total Comunitat Valenciana	14.000	807	145	14.952	803.194	55.753	10.812	869.759	

Fuente: Turisme Comunitat Valenciana

Nota: se detecta que, según el Registro, en algunos restaurantes el número de plazas es cero

Oferta turística municipal y comarcal 2021

AGENCIAS DE VIAJES				
(31/12/2021)				
	CENTRALES		SUCURSALAS	
Comarca	Única		Única	Total
Provincia de Alicante				
EL BAIX SEGURA/LA VEGA BAJA	55		23	78
EL BAIX VINALOPO	41		18	59
EL COMTAT	5		-	5
EL VINALOPO MITJA/EL VINALOPO	36		11	47
L'ALACANTI	99		41	140
L'ALCOIA	23		11	34
L'ALT VINALOPO/ALTO VINALOPO	10		3	13
LA MARINA ALTA	40		4	44
LA MARINA BAIXA	68		30	98
Provincia de Castellón				
EL ALTO MIJARES	1		-	1
EL ALTO PALANCIA	4		1	5
EL BAIX MAESTRAT	14		8	22
ELS PORTS	3		-	3
L'ALCALATEN	2		2	4
LA PLANA ALTA	52		15	67
LA PLANA BAIXA	17		11	28
Provincia de Valencia				
EL CAMPO DE MORVEDRE	10		5	15
EL CAMPO DE TURIA	22		7	29
EL VALLE DE COFRENTES-AYORA	3		1	4
LA HUERTA NORTE	31		9	40
LA HUERTA OESTE	59		19	78
LA HUERTA SUR	26		10	36
LA CANAL DE NAVARRO	2		-	2
LA CUESTA	14		3	17
LA HOYA DE BUÑOL	4		-	4
LA PLANA DE UTIEL-REQUENA	12		1	13
LA RIBERA ALTA	42		9	51
LA RIBERA BAJA	17		4	21
LA SAFOR	30		10	40
EL VALLE DE ALBAIDA	15		5	20
VALENCIA	245		109	354
Total Comunitat Valenciana	1.002		370	1.372

Fuente: Turisme Comunitat Valenciana

Oferta turística municipal y comarcal 2021

EMPRESAS DE TURISMO ACTIVO	
(31/12/2021)	
NÚMERO	
Comarca	Única
Provincia de Alicante	
EL BAIX SEGURA/LA VEGA BAJA	40
EL BAIX VINALOPO	22
EL COMTAT	5
EL VINALOPO MITJA/EL VINALOPO	5
L'ALACANTI	61
L'ALCOIA	13
L'ALT VINALOPO/ALTO VINALOPO	2
LA MARINA ALTA	80
LA MARINA BAIXA	38
Provincia de Castellón	
EL ALTO MIJARES	4
EL ALTO PALANCIA	4
EL BAIX MAESTRAT	17
ELS PORTS	5
L'ALCALATEN	4
L'ALT MAESTRAT	1
LA PLANA ALTA	32
LA PLANA BAIXA	7
Provincia de Valencia	
EL CAMP DE MORVEDRE	4
EL CAMP DE TURIA	13
EL RINCON DE ADEMUZ	1
EL VALLE DE COFRENTES-AYORA	5
L'HORTA NORD	10
L'HORTA OEST	11
L'HORTA SUD	6
LA CANAL DE NAVARRÉS	1
LA COSTERA	2
LA HOYA DE BUÑOL	3
LA PLANA DE UTIEL-REQUENA	10
LA RIBERA ALTA	5
LA RIBERA BAIXA	16
LA SAFOR	19
LA VALL D'ALBAIDA	2
LOS SERRANOS	9
VALENCIA	53
Total Comunitat Valenciana	510

Fuente: Turisme Comunitat Valenciana

EVOLUCIÓN DE LA OFERTA TURÍSTICA EN LA COMUNITAT VALENCIANA 1990-2021

Hoteles

Hostales

Pensiones

Apartamentos

Campings

Casas Rurales

Albergues

Restaurantes

Agencias de Viajes

Empresas de Turismo Activo

Oferta turística municipal y comarcal 2021

HOTELES

Evolución de la oferta turística de la Comunitat Valenciana 1990-2021

Año	NÚMERO						PLAZAS					
	Estrellas						Estrellas					
	Una	Dos	Tres	Cuatro	Cinco	Total	Una	Dos	Tres	Cuatro	Cinco	Total
1990	109	115	96	23	4	347	10.174	15.260	27.408	6.850	1.179	60.871
1991	119	121	102	22	4	368	10.101	16.048	30.077	6.665	1.179	64.070
1992	115	126	103	23	4	371	10.242	16.758	30.653	6.786	1.179	65.618
1993	128	127	111	25	4	395	8.855	17.564	33.582	7.248	1.421	68.670
1994	120	138	131	25	4	418	6.547	17.313	38.633	6.952	1.415	70.860
1995	109	156	148	31	4	448	5.287	17.802	40.429	8.880	1.433	73.831
1996	113	154	153	32	5	457	5.168	18.359	40.966	9.862	1.532	75.887
1997	111	156	154	34	5	460	5.046	17.887	40.877	10.363	1.502	75.675
1998	113	159	157	37	6	472	5.501	17.962	40.179	11.769	1.602	77.013
1999	113	155	164	44	6	482	5.543	16.032	43.461	13.074	1.602	79.712
2000	117	154	173	50	6	500	5.729	15.644	43.043	14.584	1.708	80.708
2001	116	158	184	63	6	527	5.728	15.832	44.288	18.101	1.722	85.671
2002	120	165	192	74	7	558	6.031	15.852	44.846	23.977	2.042	92.748
2003	124	167	202	85	10	588	6.515	15.521	46.312	27.452	2.870	98.670
2004	123	174	214	97	11	619	6.389	15.149	48.022	31.228	3.090	103.878
2005	117	173	227	106	14	637	5.935	15.036	49.679	33.583	3.921	108.154
2006	118	174	234	116	16	658	5.959	15.205	49.817	36.725	4.983	112.689
2007	117	173	237	128	19	674	5.814	15.135	48.295	40.797	6.407	116.448
2008	117	176	241	138	20	692	5.898	15.154	49.619	44.161	6.328	121.160
2009	119	177	248	146	22	712	5.904	14.474	49.763	45.891	6.377	122.409
2010	118	184	259	158	20	739	5.837	14.271	49.751	48.309	6.049	124.217
2011	117	177	266	160	19	739	5.920	13.328	49.552	49.958	5.435	124.193
2012	120	175	267	169	17	748	5.977	12.983	49.223	51.340	4.553	124.076
2013	118	173	266	171	17	745	5.903	12.535	48.987	51.986	4.390	123.801
2014	118	172	269	172	17	748	5.660	12.405	49.157	52.279	4.390	123.891
2015	117	172	270	173	17	749	5.586	11.900	48.786	52.841	4.390	123.503
2016	114	171	274	183	17	759	5.336	11.753	48.257	55.166	4.390	124.902
2017	112	183	274	189	18	776	5.212	11.978	47.522	56.934	4.612	126.258
2018	113	181	274	195	18	781	5.185	11.759	47.610	57.691	4.656	126.901
2019	114	186	275	205	19	799	4.795	11.695	46.956	60.777	4.718	128.941
2020	112	182	282	214	19	809	4.724	10.251	46.954	63.227	4.718	129.874
2021	118	187	281	221	22	829	4.996	11.051	46.177	65.022	5.588	132.834

Fuente: Turisme Comunitat Valenciana

Oferta turística municipal y comarcal 2021

HOTELES

Evolución de la oferta turística de la Comunitat Valenciana 1990-2021. Tasa de variación interanual (%)

Año	NÚMERO						PLAZAS					
	Estrellas						Estrellas					
	Una	Dos	Tres	Cuatro	Cinco	Total	Una	Dos	Tres	Cuatro	Cinco	Total
1991	9,2	5,2	6,3	-4,3	--	6,1	-0,7	5,2	9,7	-2,7	--	5,3
1992	-3,4	4,1	1,0	4,5	0,0	0,8	1,4	4,4	1,9	1,8	0,0	2,4
1993	11,3	0,8	7,8	8,7	0,0	6,5	-13,5	4,8	9,6	6,8	20,5	4,7
1994	-6,3	8,7	18,0	0,0	0,0	5,8	-26,1	-1,4	15,0	-4,1	-0,4	3,2
1995	-9,2	13,0	13,0	24,0	0,0	7,2	-19,2	2,8	4,6	27,7	1,3	4,2
1996	3,7	-1,3	3,4	3,2	25,0	2,0	-2,3	3,1	1,3	11,1	6,9	2,8
1997	-1,8	1,3	0,7	6,3	0,0	0,7	-2,4	-2,6	-0,2	5,1	-2,0	-0,3
1998	1,8	1,9	1,9	8,8	20,0	2,6	9,0	0,4	-1,7	13,6	6,7	1,8
1999	0,0	-2,5	4,5	18,9	0,0	2,1	0,8	-10,7	8,2	11,1	0,0	3,5
2000	3,5	-0,6	5,5	13,6	0,0	3,7	3,4	-2,4	-1,0	11,5	6,6	1,2
2001	-0,9	2,6	6,4	26,0	0,0	5,4	0,0	1,2	2,9	24,1	0,8	6,1
2002	3,4	4,4	4,3	17,5	16,7	5,9	5,3	0,1	1,3	32,5	18,6	8,3
2003	3,3	1,2	5,2	14,9	42,9	5,4	8,0	-2,1	3,3	14,5	40,5	6,4
2004	-0,8	4,2	5,9	14,1	10,0	5,3	-1,9	-2,4	3,7	13,8	7,7	5,3
2005	-4,9	-0,6	6,1	9,3	27,3	2,9	-7,1	-0,7	3,5	7,5	26,9	4,1
2006	0,9	0,6	3,1	9,4	14,3	3,3	0,4	1,1	0,3	9,4	27,1	4,2
2007	-0,8	-0,6	1,3	10,3	18,8	2,4	-2,4	-0,5	-3,1	11,1	28,6	3,3
2008	0,0	1,7	1,7	7,8	5,3	2,7	1,4	0,1	2,7	8,2	-1,2	4,0
2009	1,7	0,6	2,9	5,8	10,0	2,9	0,1	-4,5	0,3	3,9	0,8	1,0
2010	-0,8	4,0	4,4	8,2	-9,1	3,8	-1,1	-1,4	0,0	5,3	-5,1	1,5
2011	-0,8	-3,8	2,7	1,3	-5,0	0,0	1,4	-6,6	-0,4	3,4	-10,2	0,0
2012	2,6	-1,1	0,4	5,6	-10,5	1,2	1,0	-2,6	-0,7	2,8	-16,2	-0,1
2013	-1,7	-1,1	-0,4	1,2	0,0	-0,4	-1,2	-3,5	-0,5	1,3	-3,6	-0,2
2014	0,0	-0,6	1,1	0,6	0,0	0,4	-4,1	-1,0	0,3	0,6	0,0	0,1
2015	-0,8	0,0	0,4	0,6	0,0	0,1	-1,3	-4,1	-0,8	1,1	0,0	-0,3
2016	-2,6	-0,6	1,5	5,8	0,0	1,3	-4,5	-1,2	-1,1	4,4	0,0	1,1
2017	-1,8	7,0	0,0	3,3	5,9	2,2	-2,3	1,9	-1,5	3,2	5,1	1,1
2018	0,9	-1,1	0,0	3,2	0,0	0,6	-0,5	-1,8	0,2	1,3	1,0	0,5
2019	0,9	2,8	0,4	5,1	5,6	2,3	-7,5	-0,5	-1,4	5,3	1,3	1,6
2020	-1,8	-2,2	2,5	4,4	0,0	1,3	-1,5	-12,3	0,0	4,0	0,0	0,7
2021	5,4	2,7	-0,4	3,3	15,8	2,5	5,8	7,8	-1,7	2,8	18,4	2,3

Fuente: Turisme Comunitat Valenciana

Oferta turística municipal y comarcal 2021

HOSTALES

Evolución de la oferta turística de la Comunitat Valenciana 1990-2021

Año	NÚMERO				PLAZAS			
	Estrellas				Estrellas			
	Una	Dos	Tres	Total	Una	Dos	Tres	Total
1990	231	117	10	358	8.008	4.574	614	13.196
1991	207	95	9	311	7.253	3.656	601	11.510
1992	200	92	8	300	7.105	3.560	544	11.209
1993	175	89	7	271	6.359	3.393	422	10.174
1994	174	83	5	262	6.407	3.222	322	9.951
1995	161	62	4	227	5.832	2.464	247	8.543
1996	133	41	3	177	5.119	1.729	197	7.045
1997	127	41	3	171	4.907	1.671	197	6.775
1998	127	39	2	168	4.346	1.494	167	6.007
1999	140	42	2	184	4.759	1.564	167	6.490
2000	140	43	2	185	4.717	1.626	167	6.510
2001	136	46	2	184	4.623	1.736	167	6.526
2002	135	50	2	187	4.535	1.850	167	6.552
2003	139	49	2	190	4.584	1.813	173	6.570
2004	140	48	2	190	4.428	1.794	173	6.395
2005	150	49	2	201	4.746	1.925	173	6.844
2006	148	47	1	196	4.645	1.826	64	6.535
2007	149	46	1	196	4.667	1.778	64	6.509
2008	151	45	1	197	4.688	1.787	64	6.539
2009	151	44	1	196	4.731	1.797	64	6.592
2010	149	45	1	195	4.655	1.815	64	6.534
2011	155	43	1	199	4.812	1.780	64	6.656
2012	158	46	4	202	4.887	1.813	67	6.761
2013	157	45	1	203	4.908	1.852	64	6.824
2014	157	46	1	204	4.755	1.937	64	6.756

Año	NÚMERO	PLAZAS
	Única	Única
2015	208	6.938
2016	203	6.702
2017	208	6.830
2018	207	6.707
2019	216	6.836
2020	220	6.845
2021	225	6.893

Fuente: Turisme Comunitat Valenciana

Nota: Nueva categorización, consultar Decreto 75/2015, de 15 de mayo, del Consell (derogado por Decreto 10/2021, del Consell)

Oferta turística municipal y comarcal 2021

HOSTALES

Evolución de la oferta turística de la Comunitat Valenciana 1990-2021. Tasa de variación interanual (%)

Año	NÚMERO				PLAZAS			
	Estrellas				Estrellas			
	Una	Dos	Tres	Total	Una	Dos	Tres	Total
1991	-10,4	-18,8	-10,0	-13,1	-9,4	-20,1	-2,1	-12,8
1992	-3,4	-3,2	-11,1	-3,5	-2,0	-2,6	-9,5	-2,6
1993	-12,5	-3,3	-12,5	-9,7	-10,5	-4,7	-22,4	-9,2
1994	-0,6	-6,7	-28,6	-3,3	0,8	-5,0	-23,7	-2,2
1995	-7,5	-25,3	-20,0	-13,4	-9,0	-23,5	-23,3	-14,1
1996	-17,4	-33,9	-25,0	-22,0	-12,2	-29,8	-20,2	-17,5
1997	-4,5	0,0	0,0	-3,4	-4,1	-3,4	0,0	-3,8
1998	0,0	-4,9	-33,3	-1,8	-11,4	-10,6	-15,2	-11,3
1999	10,2	7,7	0,0	9,5	9,5	4,7	0,0	8,0
2000	0,0	2,4	0,0	0,5	-0,9	4,0	0,0	0,3
2001	-2,9	7,0	0,0	-0,5	-2,0	6,8	0,0	0,2
2002	-0,7	8,7	0,0	1,6	-1,9	6,6	0,0	0,4
2003	3,0	-2,0	0,0	1,6	1,1	-2,0	3,6	0,3
2004	0,7	-2,0	0,0	0,0	-3,4	-1,0	0,0	-2,7
2005	7,1	2,1	0,0	5,8	7,2	7,3	0,0	7,0
2006	-1,3	-4,1	-50,0	-2,5	-2,1	-5,1	-63,0	-4,5
2007	0,7	-2,1	0,0	0,0	0,5	-2,6	0,0	-0,4
2008	1,3	-2,2	0,0	0,5	0,4	0,5	0,0	0,5
2009	0,0	-2,2	0,0	-0,5	0,9	0,6	0,0	0,8
2010	-1,3	2,3	0,0	-0,5	-1,6	1,0	0,0	-0,9
2011	4,0	-4,4	0,0	2,1	3,4	-1,9	0,0	1,9
2012	1,9	7,0	300,0	1,5	1,6	1,9	4,7	1,6
2013	-0,6	-2,2	-75,0	0,5	0,4	2,2	-4,5	0,9
2014	0,0	2,2	0,0	0,5	-3,1	4,6	0,0	-1,0

Año	NÚMERO	PLAZAS
	Única	Única
2015	2,0	2,7
2016	-2,4	-3,4
2017	2,5	1,9
2018	-0,5	-1,8
2019	4,3	1,9
2020	1,9	0,1
2021	2,3	0,7

Fuente: Turisme Comunitat Valenciana

Nota: Nueva categorización, consultar Decreto 75/2015, de 15 de mayo, del Consell (derogado por Decreto 10/2021, del Consell)

1Oferta turística municipal y comarcal 2020

PENSIONES

Evolución de la oferta turística de la Comunitat Valenciana 2010-2021

Año	NÚMERO	PLAZAS	HABITACIONES
	Única	Única	Única
2010	246	5.515	3.056
2011	242	5.431	3.016
2012	235	5.208	2.889
2013	234	5.200	2.876
2014	238	5.234	2.876
2015	227	4.854	2.642
2016	227	4.853	2.638
2017	233	4.933	2.669
2018	246	5.109	2.749
2019	273	5.485	2.932
2020	281	5.654	3.025
2021	295	5.827	3.111

Evolución de la oferta turística de la Comunitat Valenciana 1990-2021. Tasa de variación interanual (%)

Año	NÚMERO	PLAZAS	HABITACIONES
	Única	Única	Única
2010	--	--	--
2011	-1,6	-1,5	-1,3
2012	-2,9	-4,1	-4,2
2013	-0,4	-0,2	-0,4
2014	1,7	0,7	0,0
2015	-4,6	-7,3	-8,1
2016	0,0	0,0	-0,2
2017	2,6	1,6	1,2
2018	5,6	3,6	3,0
2019	11,0	7,4	6,7
2020	2,9	3,1	3,2
2021	5,0	3,1	2,8

Fuente: Turisme Comunitat Valenciana

Oferta turística municipal y comarcal 2021

APARTAMENTOS

Evolución de la oferta turística de la Comunitat Valenciana 1995-2021

Año	NÚMERO				PLAZAS			
	Categorías			Total	Categorías			Total
	Estándar	Primera	Superior		Estándar	Primera	Superior	
1995	20.639	690		21.329	103.226	2.526		105.752
1996	23.095	1.127		24.222	113.052	4.368		117.420
1997	24.429	1.151		25.580	119.234	4.455		123.689
1998	26.679	1.156		27.835	121.385	4.495		125.880
1999	26.890	1.313		28.203	118.634	5.422		124.056
2000	28.288	1.417		29.705	124.391	5.800		130.191
2001	28.363	1.495		29.858	123.681	6.221		129.902
2002	28.950	1.691	1	30.642	125.355	7.530	10	132.895
2003	29.804	1.894	1	31.699	128.770	8.225	12	137.007
2004	30.079	1.892	1	31.972	129.885	8.223	12	138.120
2005	29.547	1.993	3	31.543	125.763	8.641	32	134.436
2006	29.406	2.004	3	31.413	125.252	9.037	32	134.321
2007	30.192	2.323	2	32.517	128.446	10.352	20	138.818
2008	31.157	2.271	2	33.430	132.095	9.930	20	142.045
2009	32.312	2.582	49	34.943	137.460	10.919	212	148.591
2010	32.040	3.203	250	35.493	136.673	13.046	1.073	150.792
2011	31.835	3.267	269	35.371	151.545	14.499	1.289	167.333
2012	32.486	3.392	302	36.180	155.368	14.797	1.481	171.646
2013	34.467	2.179	322	36.968	165.609	9.078	1.589	176.276
2014	35.965	2.343	380	38.688	174.042	9.825	1.970	185.837
2015	38.813	2.888	364	42.065	190.092	12.054	2.044	204.190
2016	47.291	2.985	477	50.753	231.888	12.485	2.664	247.037
2017	58.612	3.128	693	62.433	287.698	13.981	3.935	305.614
2018	69.401	3.427	1.013	73.841	341.398	15.768	5.941	363.107
2019	75.763	3.656	1.226	80.645	374.801	17.520	7.348	399.669
2020	79.137	3.845	1.367	84.349	392.003	18.600	8.243	418.846
2021	81.616	3.827	1.516	86.959	404.004	18.574	9.155	431.733

Fuente: Turisme Comunitat Valenciana

Oferta turística municipal y comarcal 2021

APARTAMENTOS

Evolución de la oferta turística de la Comunitat Valenciana 1995-2021. Tasa de variación interanual (%)

Año	NÚMERO				Total	PLAZAS				Total
	Categorías			Total		Categorías			Total	
	Estándar	Primera	Superior			Estándar	Primera	Superior		
1996	11,9	63,3	--	13,6	9,5	72,9	--	11,0		
1997	5,8	2,1	--	5,6	5,5	2,0	--	5,3		
1998	9,2	0,4	--	8,8	1,8	0,9	--	1,8		
1999	0,8	13,6	--	1,3	-2,3	20,6	--	-1,4		
2000	5,2	7,9	--	5,3	4,9	7,0	--	4,9		
2001	0,3	5,5	--	0,5	-0,6	7,3	--	-0,2		
2002	2,1	13,1	--	2,6	1,4	21,0	--	2,3		
2003	2,9	12,0	0,0	3,4	2,7	9,2	20,0	3,1		
2004	0,9	-0,1	0,0	0,9	0,9	0,0	0,0	0,8		
2005	-1,8	5,3	200,0	-1,3	-3,2	5,1	166,7	-2,7		
2006	-0,5	0,6	0,0	-0,4	-0,4	4,6	0,0	-0,1		
2007	2,7	15,9	-33,3	3,5	2,6	14,6	-37,5	3,3		
2008	3,2	-2,2	0,0	2,8	2,8	-4,1	0,0	2,3		
2009	3,7	13,7	2.350,0	4,5	4,1	10,0	960,0	4,6		
2010	-0,8	24,1	410,2	1,6	-0,6	19,5	406,1	1,5		
2011	-0,6	2,0	7,6	-0,3	10,9	11,1	20,1	11,0		
2012	2,0	3,8	12,3	2,3	2,5	2,1	14,9	2,6		
2013	6,1	-35,8	6,6	2,2	6,6	-38,6	7,3	2,7		
2014	4,3	7,5	18,0	4,7	5,1	8,2	24,0	5,4		
2015	7,9	23,3	-4,2	8,7	9,2	22,7	3,8	9,9		
2016	21,8	3,4	31,0	20,7	22,0	3,6	30,3	21,0		
2017	23,9	4,8	45,3	23,0	24,1	12,0	47,7	23,7		
2018	18,4	9,6	46,2	18,3	18,7	12,8	51,0	18,8		
2019	9,2	6,7	21,0	9,2	9,8	11,1	23,7	10,1		
2020	4,5	5,2	11,5	4,6	4,6	6,2	12,2	4,8		
2021	3,1	-0,5	10,9	3,1	3,1	-0,1	11,1	3,1		

Fuente: Turisme Comunitat Valenciana

Oferta turística municipal y comarcal 2021

CAMPINGS

Evolución de la oferta turística de la Comunitat Valenciana 1990-2021

NÚMERO					PLAZAS				
Año	Categorías			Total		Categorías			Total
	Segunda	Primera	Gran Confort			Segunda	Primera	Gran Confort	
1990	83	41		124		29.593	24.571		54.164
1991	88	40		128		34.028	24.853		58.881
1992	94	35		129		38.634	21.034		59.668
1993	99	32		131		41.277	19.923		61.200
1994	105	33		138		43.486	21.475		64.961
1995	108	32		140		45.485	21.394		66.879
1996	103	33		136		44.504	21.864		66.368
1997	105	35		140		44.706	23.247		67.953
1998	105	37		142		45.095	23.889		68.984
1999	98	36		134		43.461	22.457		65.918
2000	99	34		133		43.851	22.470		66.321
2001	99	32		131		45.027	21.012		66.039
2002	99	34		133		47.086	22.282		69.368
2003	99	34		133		49.469	22.193		71.662
2004	99	34		133		48.979	22.193		71.172
2005	98	33		131		48.569	21.554		70.123
2006	94	32		126		48.172	20.559		68.731
2007	84	32	1	117		42.695	20.253	666	63.614
2008	76	31	2	109		42.386	18.765	1.881	63.032
2009	79	26	2	107		44.195	15.543	1.881	61.619
2010	76	26	3	105		43.208	15.364	2.579	61.151
2011	76	28	3	107		43.413	20.093	2.579	66.085
2012	79	30	3	112		43.628	21.219	2.579	67.426
2013	79	30	3	112		43.384	21.986	2.579	67.949
2014	84	30	3	117		44.083	21.986	2.579	68.648

Año	Una	Dos	Tres*	Cuatro* ¹	Cinco* ²	Total		Una	Dos	Tres*	Cuatro* ¹	Cinco* ²	Total
2015	2	3	83	31	4	123		174	627	43.485	22.155	4.560	71.001
2016	4	4	81	32	5	126		338	1.110	42.903	18.339	9.051	71.741
2017	6	3	83	33	5	130		914	396	43.590	19.312	8.286	72.498
2018	8	3	83	34	5	133		1.057	396	42.830	19.642	8.286	72.211
2019	10	5	77	34	5	131		1.452	808	41.640	19.559	8.286	71.745
2020	11	9	77	32	6	135		1.271	3.267	40.011	18.236	10.845	73.630
2021	10	12	76	32	6	136		1.026	3.677	40.138	18.337	10.845	74.023

Fuente: Turisme Comunitat Valenciana

Nota: Nueva categorización, consultar Decreto 6/2015, de 23 de enero, del Consell (derogado por Decreto 10/2021, del Consell).

* Equivale a "segunda categoría" de la anterior clasificación; *1 Equivale en "primera categoría" de la anterior clasificación; *2 Equivale a "gran confort" de la anterior clasificación

Oferta turística municipal y comarcal 2021

CAMPINGS

Evolución de la oferta turística de la Comunitat Valenciana 1990-2021. Tasa de variación interanual (%)

Año	NÚMERO				PLAZAS				
	Categorías				Categorías				
	Segunda	Primera	Gran Confort	Total	Segunda	Primera	Gran Confort	Total	
1991	6,0	-2,4	--	3,2	15,0	1,1	--	8,7	
1992	6,8	-12,5	--	0,8	13,5	-15,4	--	1,3	
1993	5,3	-8,6	--	1,6	6,8	-5,3	--	2,6	
1994	6,1	3,1	--	5,3	5,4	7,8	--	6,1	
1995	2,9	-3,0	--	1,4	4,6	-0,4	--	3,0	
1996	-4,6	3,1	--	-2,9	-2,2	2,2	--	-0,8	
1997	1,9	6,1	--	2,9	0,5	6,3	--	2,4	
1998	0,0	5,7	--	1,4	0,9	2,8	--	1,5	
1999	-6,7	-2,7	--	-5,6	-3,6	-6,0	--	-4,4	
2000	1,0	-5,6	--	-0,7	0,9	0,1	--	0,6	
2001	0,0	-5,9	--	-1,5	2,7	-6,5	--	-0,4	
2002	0,0	6,3	--	1,5	4,6	6,0	--	5,0	
2003	0,0	0,0	--	0,0	5,1	-0,4	--	3,3	
2004	0,0	0,0	--	0,0	-1,0	0,0	--	-0,7	
2005	-1,0	-2,9	--	-1,5	-0,8	-2,9	--	-1,5	
2006	-4,1	-3,0	--	-3,8	-0,8	-4,6	--	-2,0	
2007	-10,6	0,0	--	-7,1	-11,4	-1,5	--	-7,4	
2008	-9,5	-3,1	100,0	-6,8	-0,7	-7,3	182,4	-0,9	
2009	3,9	-16,1	0,0	-1,8	4,3	-17,2	0,0	-2,2	
2010	-3,8	0,0	50,0	-1,9	-2,2	-1,2	37,1	-0,8	
2011	0,0	7,7	0,0	1,9	0,5	30,8	0,0	8,1	
2012	3,9	7,1	0,0	4,7	0,5	5,6	0,0	2,0	
2013	0,0	0,0	0,0	0,0	-0,6	3,6	0,0	0,8	
2014	6,3	0,0	0,0	4,5	1,6	0,0	0,0	1,0	

Año	Una	Dos	Tres*	Cuatro*1	Cinco*2	Total	Una	Dos	Tres*	Cuatro*1	Cinco*2	Total
2015	--	--	--	--	--	5,1	--	--	--	--	--	3,4
2016	100,0	33,3	-2,4	3,2	25,0	2,4	94,3	77,0	-1,3	-17,2	98,5	1,0
2017	50,0	-25,0	2,5	3,1	0,0	3,2	170,4	-64,3	1,6	5,3	-8,5	1,1
2018	33,3	0,0	0,0	3,0	0,0	2,3	15,6	0,0	-1,7	1,7	0,0	-0,4
2019	25,0	66,7	-7,2	0,0	0,0	-1,5	37,4	104,0	-2,8	-0,4	0,0	-0,6
2020	10,0	80,0	0,0	-5,9	20,0	3,1	-12,5	304,3	-3,9	-6,8	30,9	2,6
2021	-9,1	33,3	-1,3	0,0	0,0	0,7	-19,3	12,5	0,3	0,6	0,0	0,5

Fuente: Turisme Comunitat Valenciana

Nota: Nueva categorización, consultar Decreto 6/2015, de 23 de enero, del Consell (derogado por Decreto 10/2021, del Consell).

* Equivale a "segunda categoría" de la anterior clasificación; *1 Equivale en "primera categoría" de la anterior clasificación; *2 Equivale a "gran confort" de la anterior clasificación

Oferta turística municipal y comarcal 2021

CASAS RURALES

Evolución de la oferta turística de la Comunitat Valenciana 1990-2021

Año	NÚMERO			PLAZAS			
	Categorías			Categorías			
	Estándar	Superior	Total	Estándar	Superior	Total	
1996		35	35		256	256	
1997		60	60		453	453	
1998		113	113		841	841	
1999		170	170		1.242	1.242	
2000		255	255		1.957	1.957	
2001		344	344		2.625	2.625	
2002		483	483		3.533	3.533	
2003		584	584		4.279	4.279	
2004		683	683		4.877	4.877	
2005		813	813		5.847	5.847	
2006		861	861		6.165	6.165	
2007		920	11	931	6.675	132	6.807
2008		979	15	994	7.119	176	7.295
2009		1.007	22	1.029	7.337	243	7.580
2010		1.049	30	1.079	7.726	336	8.062
2011		1.052	41	1.093	7.782	410	8.192
2012		1.029	44	1.073	7.671	437	8.108
2013		988	45	1.033	7.425	468	7.893
2014		1.002	48	1.050	7.480	477	7.957

Año	Una	Dos*	Tres	Cuatro* ¹	Cinco	Total	Una	Dos*	Tres	Cuatro* ¹	Cinco	Total
2015	15	958	5	51	2	1.031	134	7.251	38	494	26	7.943
2016	23	937	19	51	3	1.033	220	7.115	169	506	38	8.048
2017	37	908	23	52	3	1.023	288	6.953	196	512	38	7.987
2018	53	886	30	54	3	1.026	437	6.840	245	540	38	8.100
2019	75	881	28	50	4	1.038	566	6.829	235	509	44	8.183
2020	95	871	39	50	3	1.058	743	6.753	329	510	33	8.368
2021	109	872	44	54	4	1.083	871	6.771	379	538	49	8.608

Fuente: Turisme Comunitat Valenciana

Nota: Nueva categorización, consultar Decreto 184/2014, de 31 de octubre, del Consell (derogado por Decreto 10/2021, del Consell).

* Equivale a "estándar" de la anterior clasificación; *1 Equivale a "superior" de la anterior clasificación

Oferta turística municipal y comarcal 2021

CASAS RURALES

Evolución de la oferta turística de la Comunitat Valenciana 1990-2021. Tasa de variación interanual (%)

Año	NÚMERO			PLAZAS								
	Categorías			Categorías								
	Estándar	Superior	Total	Estándar	Superior	Total						
1997	71,4	--	71,4	77,0	--	77,0						
1998	88,3	--	88,3	85,7	--	85,7						
1999	50,4	--	50,4	47,7	--	47,7						
2000	50,0	--	50,0	57,6	--	57,6						
2001	34,9	--	34,9	34,1	--	34,1						
2002	40,4	--	40,4	34,6	--	34,6						
2003	20,9	--	20,9	21,1	--	21,1						
2004	17,0	--	17,0	14,0	--	14,0						
2005	19,0	--	19,0	19,9	--	19,9						
2006	5,9	--	5,9	5,4	--	5,4						
2007	6,9	--	8,1	8,3	--	10,4						
2008	6,4	36,4	6,8	6,7	33,3	7,2						
2009	2,9	46,7	3,5	3,1	38,1	3,9						
2010	4,2	36,4	4,9	5,3	38,3	6,4						
2011	0,3	36,7	1,3	0,7	22,0	1,6						
2012	-2,2	7,3	-1,8	-1,4	6,6	-1,0						
2013	-4,0	2,3	-3,7	-3,2	7,1	-2,7						
2014	1,4	6,7	1,6	0,7	1,9	0,8						
Año	Una	Dos*	Tres	Cuatro* ¹	Cinco	Total	Una	Dos*	Tres	Cuatro* ¹	Cinco	Total
2015	--	--	--	--	--	-1,8	--	--	--	--	--	-0,2
2016	53,3	-2,2	280,0	0,0	50,0	0,2	64,2	-1,9	344,7	2,4	46,2	1,3
2017	60,9	-3,1	21,1	2,0	0,0	-1,0	30,9	-2,3	16,0	1,2	0,0	-0,8
2018	43,2	-2,4	30,4	3,8	0,0	0,3	51,7	-1,6	25,0	5,5	0,0	1,4
2019	41,5	-0,6	-6,7	-7,4	33,3	1,2	29,5	-0,2	-4,1	-5,7	15,8	1,0
2020	26,7	-1,1	39,3	0,0	-25,0	1,9	31,3	-1,1	40,0	0,2	-25,0	2,3
2021	14,7	0,1	12,8	8,0	33,3	2,4	17,2	0,3	15,2	5,5	48,5	2,9

Fuente: Turisme Comunitat Valenciana

Nota: Nueva categorización, consultar Decreto 184/2014, de 31 de octubre, del Consell (derogado por Decreto 10/2021, del Consell).

* Equivale a "estándar" de la anterior clasificación; *1 Equivale a "superior" de la anterior clasificación

Oferta turística municipal y comarcal 2021

ALBERGUES

Evolución de la oferta turística de la Comunitat Valenciana 1990-2021

Año	NÚMERO			PLAZAS		
	Categorías			Categorías		
	Estándar	Superior	Total	Estándar	Superior	Total
1996	9		9	460		460
1997	12		12	567		567
1998	17		17	981		981
1999	24		24	1.381		1.381
2000	28		28	1.605		1.605
2001	33		33	1.839		1.839
2002	38		38	2.095		2.095
2003	47		47	2.464		2.464
2004	47		47	2.366		2.366
2005	47		47	2.357		2.357
2006	48		48	2.412		2.412
2007	47		47	2.324		2.324
2008	45		45	2.324		2.324
2009	45		45	2.308		2.308
2010	47		47	2.447		2.447
2011	51		51	2.781		2.781
2012	53	1	54	2.901	52	2.953
2013	55	1	56	3.030	50	3.080
2014	61		61	3.340		3.340
2015	62	1	63	3.431	26	3.457
2016*	57		57	3.051		3.051
2017	61		61	3.287		3.287
2018	64		64	3.409		3.409
2019	65		65	3.441		3.441
2020	66		66	3.449		3.449
2021	65		65	3.403		3.403

Fuente: Turisme Comunitat Valenciana

Oferta turística municipal y comarcal 2021

ALBERGUES

Evolución de la oferta turística de la Comunitat Valenciana 1990-2021. Tasa de variación interanual (%)

Año	NÚMERO			PLAZAS		
	Categorías			Categorías		
	Estándar	Superior	Total	Estándar	Superior	Total
1997	33,3	--	33,3	23,3	--	23,3
1998	41,7	--	41,7	73,0	--	73,0
1999	41,2	--	41,2	40,8	--	40,8
2000	16,7	--	16,7	16,2	--	16,2
2001	17,9	--	17,9	14,6	--	14,6
2002	15,2	--	15,2	13,9	--	13,9
2003	23,7	--	23,7	17,6	--	17,6
2004	0,0	--	0,0	-4,0	--	-4,0
2005	0,0	--	0,0	-0,4	--	-0,4
2006	2,1	--	2,1	2,3	--	2,3
2007	-2,1	--	-2,1	-3,6	--	-3,6
2008	-4,3	--	-4,3	0,0	--	0,0
2009	0,0	--	0,0	-0,7	--	-0,7
2010	4,4	--	4,4	6,0	--	6,0
2011	8,5	--	8,5	13,6	--	13,6
2012	3,9	--	5,9	4,3	--	6,2
2013	3,8	0,0	3,7	4,4	-3,8	4,3
2014	10,9	-100,0	8,9	10,2	-100,0	8,4
2015	1,6	--	3,3	2,7	--	3,5
2016*	-8,1	-100	-10	-11,1	-100	-12
2017	7,0	--	7,0	7,7	--	7,7
2018	4,9	--	4,9	3,7	--	3,7
2019	1,6	--	1,6	0,9	--	0,9
2020	1,5	--	1,5	0,2	--	0,2
2021	-1,5	--	-1,5	-1,3	--	-1,3

Fuente: Turisme Comunitat Valenciana

Nota: a partir de 2015 no se incluyen los albergues de ciudad o urbanos. La oferta de este grupo puede consultarse en el apartado *Principales Resultados*.

Oferta turística municipal y comarcal 2021

RESTAURANTES

Evolución de la oferta turística de la Comunitat Valenciana 1990-2021

Año	NÚMERO							PLAZAS*						
	Categorías							Categorías						
	Uno	Dos	Tres	Cuatro	Cinco		Total	Uno	Dos	Tres	Cuatro	Cinco	Total	
1990	2.348	3.126	62	12		1	5.549	110.715	225.242	5.696	1.422	50	343.125	
1991	2.520	3.221	62	12		1	5.816	119.893	230.267	5.673	1.422	50	357.305	
1992	2.637	3.224	55	11		1	5.928	127.942	233.569	4.929	1.322	50	367.812	
1993	3.086	3.362	47	15		1	6.511	157.033	246.698	4.176	1.058	50	409.015	
1994	3.441	3.332	41	12			6.826	178.732	250.045	3.660	782		433.219	
1995	3.818	3.371	41	7			7.237	201.062	256.336	3.660	592		461.650	
1996	4.171	3.291	39	7			7.508	227.780	254.620	3.724	592		486.716	
1997	4.509	3.291	41	9			7.850	249.886	255.476	3.892	832		510.086	
1998	4.834	3.357	42	9		1	8.243	269.828	261.631	4.212	892	40	536.603	
1999	5.108	3.388	42	9		1	8.548	286.046	266.214	4.155	892	40	557.347	
2000	5.449	3.410	47	10		1	8.917	307.009	270.187	5.262	912	40	583.410	
2001	5.706	3.402	48	11		1	9.168	327.974	272.845	5.522	944	40	607.325	
2002	6.049	3.443	52	13		1	9.558	357.774	279.514	6.009	1.109	40	644.446	
2003	6.412	3.492	58	15		1	9.978	386.086	284.740	6.591	1.250	40	678.707	
2004	6.788	3.450	64	18		1	10.321	415.190	282.519	7.550	1.393	40	706.692	
2005	7.179	3.490	66	20		2	10.757	442.899	286.571	8.060	1.523	122	739.175	
2006	7.601	3.548	65	12		2	11.228	476.130	293.304	8.026	1.148	122	778.730	
2007	8.011	3.585	71	12		2	11.681	505.738	297.356	9.727	1.148	122	814.091	
2008	8.396	3.627	74	13		2	12.112	532.143	302.097	9.958	1.222	122	845.542	
2009	8.346	3.748	75	13		2	12.184	528.647	303.256	10.209	1.222	122	843.456	

Año	Tercera	Segunda	Primera	Total
2010	14.228	347	54	14.629
2011	14.092	472	92	14.656
2012	14.023	553	97	14.673
2013	13.932	598	105	14.635
2014	13.819	640	104	14.563
2015	13.689	686	102	14.477
2016	13.717	731	108	14.556
2017	13.835	747	107	14.689
2018	13.878	779	115	14.772
2019	13.914	791	119	14.824
2020	13.975	803	143	14.921
2021	14.000	807	145	14.952

Fuente: Turisme Comunitat Valenciana

Nota: Nueva categorización, consultar Decreto 7/2009, del Consell. Los datos de este Anuario hacen mención a los establecimientos de restauración inscritos en el Registro de Turisme, inscripción que es de carácter voluntario, a través de declaración responsable.

* Se ha detectado en el Registro que en algunos restaurantes la oferta de plazas es cero

Oferta turística municipal y comarcal 2021

RESTAURANTES

Evolución de la oferta turística de la Comunitat Valenciana 1990-2021. Tasa de variación interanual (%)

Año	NÚMERO							PLAZAS*						
	Categorías							Categorías						
	Uno	Dos	Tres	Cuatro	Cinco	Total	Uno	Dos	Tres	Cuatro	Cinco	Total		
1991	7,3	3,0	0,0	0,0	0,0	4,8	8,3	2,2	-0,4	0,0	0,0	4,1		
1992	4,6	0,1	-11,3	-8,3	0,0	1,9	6,7	1,4	-13,1	-7,0	0,0	2,9		
1993	17,0	4,3	-14,5	36,4	0,0	9,8	22,7	5,6	-15,3	-20,0	0,0	11,2		
1994	11,5	-0,9	-12,8	-20,0	--	4,8	13,8	1,4	-12,4	-26,1	--	5,9		
1995	11,0	1,2	0,0	-41,7	--	6,0	12,5	2,5	0,0	-24,3	--	6,6		
1996	9,2	-2,4	-4,9	0,0	--	3,7	13,3	-0,7	1,7	0,0	--	5,4		
1997	8,1	0,0	5,1	28,6	--	4,6	9,7	0,3	4,5	40,5	--	4,8		
1998	7,2	2,0	2,4	0,0	--	5,0	8,0	2,4	8,2	7,2	--	5,2		
1999	5,7	0,9	0,0	0,0	0,0	3,7	6,0	1,8	-1,4	0,0	0,0	3,9		
2000	6,7	0,6	11,9	11,1	0,0	4,3	7,3	1,5	26,6	2,2	0,0	4,7		
2001	4,7	-0,2	2,1	10,0	0,0	2,8	6,8	1,0	4,9	3,5	0,0	4,1		
2002	6,0	1,2	8,3	18,2	0,0	4,3	9,1	2,4	8,8	17,5	0,0	6,1		
2003	6,0	1,4	11,5	15,4	0,0	4,4	7,9	1,9	9,7	12,7	0,0	5,3		
2004	5,9	-1,2	10,3	20,0	0,0	3,4	7,5	-0,8	14,6	11,4	0,0	4,1		
2005	5,8	1,2	3,1	11,1	100,0	4,2	6,7	1,4	6,8	9,3	205,0	4,6		
2006	5,9	1,7	-1,5	-40,0	0,0	4,4	7,5	2,3	-0,4	-24,6	0,0	5,4		
2007	5,4	1,0	9,2	0,0	0,0	4,0	6,2	1,4	21,2	0,0	0,0	4,5		
2008	4,8	1,2	4,2	8,3	0,0	3,7	5,2	1,6	2,4	6,4	0,0	3,9		
2009	-0,6	3,3	1,4	0,0	0,0	0,6	-0,7	0,4	2,5	0,0	0,0	-0,2		

Año	Tercera	Segunda	Primera	Total
2010	--	--	--	--
2011	-1,0	36,0	70,4	0,2
2012	-0,5	17,2	5,4	0,1
2013	-0,6	8,1	8,2	-0,3
2014	-0,8	7,0	-1,0	-0,5
2015	-0,9	7,2	-1,9	-0,6
2016	0,2	6,6	5,9	0,5
2017	0,9	2,2	-0,9	0,9
2018	0,3	4,3	7,5	0,6
2019	0,3	1,5	3,5	0,4
2020	0,4	1,5	20,2	0,7
2021	0,2	0,5	1,4	0,2

Fuente: Turisme Comunitat Valenciana

Nota: Nueva categorización, consultar Decreto 7/2009, del Consell. Los datos de este Anuario hacen mención a los establecimientos de restauración inscritos en el Registro de Turisme, inscripción que es de carácter voluntario, a través de declaración responsable.

* Se ha detectado en el Registro que en algunos restaurantes la oferta de plazas es cero

Oferta turística municipal y comarcal 2021

AGENCIAS DE VIAJES

Evolución de la oferta turística de la Comunitat Valenciana 1990-2021

Año	CENTRALES				SUCURSALES	TOTAL GENERAL
	Categorías			Total Centrales		
	Mayorista	Mayor/minor	Minorista	Total Centrales	Total sucursales	Total
1990	2	23	158	183	238	421
1991	4	13	193	210	231	441
1992	3	12	182	197	220	417
1993	3	12	190	205	238	443
1994	4	13	206	223	274	497
1995	5	14	221	240	295	535
1996	5	19	225	249	331	580
1997	6	26	243	275	384	659
1998	6	34	274	314	412	726
1999	7	46	287	340	441	781
2000	7	54	302	363	468	831
2001	9	63	316	388	522	910
2002	8	71	337	416	540	956
2003	8	73	352	433	584	1.017
2004	7	77	388	472	608	1.080
2005	7	86	446	539	685	1.224
2006	7	87	517	611	739	1.350
2007	8	95	643	746	772	1.518
2008	9	106	728	843	742	1.585
2009	9	108	677	794	631	1.425
2010	4	111	705	820	620	1.440
2011	4	111	703	818	536	1.354
2012	4	116	708	828	488	1.316
2013	4	127	698	829	426	1.255
2014	6	128	702	836	404	1.240
2015	6	142	731	879	389	1.268
2016	7	150	733	890	388	1.278
2017	6	169	767	942	399	1.341
2018	8	210	750	968	371	1.339

Año	Centrales	Sucursales	Total
2019	973	357	1.330
2020	944	368	1.312
2021	1002	370	1.372

Fuente: Turisme Comunitat Valenciana

Oferta turística municipal y comarcal 2021

AGENCIAS DE VIAJES

Evolución de la oferta turística de la Comunitat Valenciana 1990-2021. Tasa de variación interanual (%)

Año	CENTRALES				SUCURSALES	TOTAL GENERAL
	Categorías				Total sucursales	Total
	Mayorista	Mayor/minor	Minorista	Total Centrales		
1991	100,0	-43,5	22,2	14,8	-2,9	4,8
1992	-25,0	-7,7	-5,7	-6,2	-4,8	-5,4
1993	0,0	0,0	4,4	4,1	8,2	6,2
1994	33,3	8,3	8,4	8,8	15,1	12,2
1995	25,0	7,7	7,3	7,6	7,7	7,6
1996	0,0	35,7	1,8	3,8	12,2	8,4
1997	20,0	36,8	8,0	10,4	16,0	13,6
1998	0,0	30,8	12,8	14,2	7,3	10,2
1999	16,7	35,3	4,7	8,3	7,0	7,6
2000	0,0	17,4	5,2	6,8	6,1	6,4
2001	28,6	16,7	4,6	6,9	11,5	9,5
2002	-11,1	12,7	6,6	7,2	3,4	5,1
2003	0,0	2,8	4,5	4,1	8,1	6,4
2004	-12,5	5,5	10,2	9,0	4,1	6,2
2005	0,0	11,7	14,9	14,2	12,7	13,3
2006	0,0	1,2	15,9	13,4	7,9	10,3
2007	14,3	9,2	24,4	22,1	4,5	12,4
2008	12,5	11,6	13,2	13,0	-3,9	4,4
2009	0,0	1,9	-7,0	-5,8	-15,0	-10,1
2010	-55,6	2,8	4,1	3,3	-1,7	1,1
2011	0,0	0,0	-0,3	-0,2	-13,5	-6,0
2012	0,0	4,5	0,7	1,2	-9,0	-2,8
2013	0,0	9,5	-1,4	0,1	-12,7	-4,6
2014	50,0	0,8	0,6	0,8	-5,2	-1,2
2015	0,0	10,9	4,1	5,1	-3,7	2,3
2016	16,7	5,6	0,3	1,3	-0,3	0,8
2017	-14,3	12,7	4,6	5,8	2,8	4,9
2018	33,3	24,3	-2,2	2,8	-7,0	-0,1

Año	Centrales	Sucursales	Total
2019	0,5	-63,1	-0,7
2020	-3,0	3,1	-1,4
2021	6,1	0,5	4,6

Fuente: Turisme Comunitat Valenciana

Oferta turística municipal y comarcal 2021

EMPRESAS DE TURISMO ACTIVO

Evolución de la oferta turística de la Comunitat Valenciana 2010-2021

	NÚMERO
Año	Única
2013	101
2014	165
2015	219
2016	286
2017	330
2018	384
2019	418
2020	472
2021	510

Evolución de la oferta turística de la Comunitat Valenciana 1990-2021. Tasa de variación interanual (%)

	NÚMERO
Año	Única
2014	63,4
2015	32,7
2016	30,6
2017	15,4
2018	16,4
2019	8,9
2020	12,9
2021	8,1

Fuente: Turisme Comunitat Valenciana

EVOLUCIÓN DE LA OFERTA TURÍSTICA EN LA PROVINCIA DE ALICANTE 1990-2021

Hoteles

Hostales

Pensiones

Apartamentos

Campings

Casas Rurales

Albergues

Restaurantes

Agencias de Viajes

Empresas de Turismo Activo

Oferta turística municipal y comarcal 2021

HOTELES

Evolución de la oferta turística en la provincia de Alicante 1990-2021

Año	NÚMERO						Total	PLAZAS						Total
	Estrellas							Estrellas						
	Una	Dos	Tres	Cuatro	Cinco	Six		Una	Dos	Tres	Cuatro	Cinco	Six	
1990	67	74	62	12	2	2	217	7.665	12.083	19.701	3.990	495	43.934	
1991	71	78	65	11	2	2	227	7.415	12.657	21.207	3.798	495	45.572	
1992	68	77	66	11	2	2	224	7.598	12.526	21.879	3.823	495	46.321	
1993	75	77	68	12	1	1	233	6.119	13.199	23.106	4.008	342	46.774	
1994	62	78	79	11	1	1	231	3.749	12.770	26.606	3.504	342	46.971	
1995	50	88	89	15	1	1	243	2.453	12.631	27.936	4.576	360	47.956	
1996	53	85	94	14	2	2	248	2.506	12.650	28.415	4.482	459	48.512	
1997	50	85	94	15	2	2	246	2.356	12.652	27.840	4.738	429	48.015	
1998	50	82	93	18	3	3	246	2.397	12.480	26.743	6.145	529	48.294	
1999	51	80	99	21	3	3	254	2.500	10.862	29.647	6.540	529	50.078	
2000	52	75	102	24	3	3	256	2.576	10.392	28.407	7.646	635	49.656	
2001	54	73	106	29	3	3	265	2.589	10.051	28.615	8.669	649	50.573	
2002	55	75	110	35	4	4	279	2.616	9.914	28.908	12.062	969	54.469	
2003	59	77	113	41	5	5	295	2.918	9.573	29.591	14.381	1.341	57.804	
2004	58	77	114	46	6	6	301	2.713	9.462	29.829	16.465	1.461	59.930	
2005	56	77	118	50	7	7	308	2.588	9.195	30.280	17.333	1.938	61.334	
2006	53	77	123	56	8	8	317	2.525	9.377	30.529	18.982	2.490	63.903	
2007	52	75	123	60	8	8	318	2.444	9.236	29.903	20.178	2.490	64.251	
2008	52	74	126	65	9	9	326	2.568	9.032	30.321	22.094	2.962	66.977	
2009	52	74	127	70	11	11	334	2.555	8.418	29.747	23.518	3.027	67.265	
2010	51	77	131	76	10	10	345	2.566	8.080	30.262	24.396	2.919	68.223	
2011	49	73	132	77	10	10	341	2.414	7.274	30.933	24.503	2.913	68.037	
2012	48	70	132	84	9	9	343	2.334	6.875	30.375	25.775	2.583	67.942	
2013	47	70	133	84	9	9	343	2.290	6.500	30.694	25.939	2.429	67.852	
2014	47	68	136	84	9	9	344	2.295	6.307	31.061	25.943	2.429	68.035	
2015	47	67	136	86	9	9	345	2.261	6.038	30.445	26.441	2.429	67.614	
2016	45	65	142	88	9	9	349	2.129	5.779	30.682	27.419	2.429	68.438	
2017	44	70	141	93	10	10	358	2.092	5.962	29.988	28.861	2.651	69.554	
2018	46	67	141	96	10	10	360	2.111	5.762	30.180	29.082	2.695	69.830	
2019	45	71	141	99	10	10	366	2.076	5.691	29.929	30.410	2.695	70.801	
2020	45	67	145	106	10	10	373	2.038	4.389	30.198	32.460	2.695	71.780	
2021	47	70	145	111	12	12	385	2.096	4.541	29.467	33.973	3.181	73.258	

Fuente: Turisme Comunitat Valenciana

Oferta turística municipal y comarcal 2021

HOTELES

Evolución de la oferta turística en la provincia de Alicante 1990-2021. Tasa de variación interanual (%)

Año	NÚMERO						PLAZAS					
	Estrellas						Estrellas					
	Una	Dos	Tres	Cuatro	Cinco	Total	Una	Dos	Tres	Cuatro	Cinco	Total
1991	6,0	5,4	4,8	-8,3	0,0	4,6	-3,3	4,8	7,6	-4,8	0,0	3,7
1992	-4,2	-1,3	1,5	0,0	0,0	-1,3	2,5	-1,0	3,2	0,7	0,0	1,6
1993	10,3	0,0	3,0	9,1	-50,0	4,0	-19,5	5,4	5,6	4,8	-30,9	1,0
1994	-17,3	1,3	16,2	-8,3	0,0	-0,9	-38,7	-3,3	15,1	-12,6	0,0	0,4
1995	-19,4	12,8	12,7	36,4	0,0	5,2	-34,6	-1,1	5,0	30,6	5,3	2,1
1996	6,0	-3,4	5,6	-6,7	100,0	2,1	2,2	0,2	1,7	-2,1	27,5	1,2
1997	-5,7	0,0	0,0	7,1	0,0	-0,8	-6,0	0,0	-2,0	5,7	-6,5	-1,0
1998	0,0	-3,5	-1,1	20,0	50,0	0,0	1,7	-1,4	-3,9	29,7	23,3	0,6
1999	2,0	-2,4	6,5	16,7	0,0	3,3	4,3	-13,0	10,9	6,4	0,0	3,7
2000	2,0	-6,3	3,0	14,3	0,0	0,8	3,0	-4,3	-4,2	16,9	20,0	-0,8
2001	3,8	-2,7	3,9	20,8	0,0	3,5	0,5	-3,3	0,7	13,4	2,2	1,8
2002	1,9	2,7	3,8	20,7	33,3	5,3	1,0	-1,4	1,0	39,1	49,3	7,7
2003	7,3	2,7	2,7	17,1	25,0	5,7	11,5	-3,4	2,4	19,2	38,4	6,1
2004	-1,7	0,0	0,9	12,2	20,0	2,0	-7,0	-1,2	0,8	14,5	8,9	3,7
2005	-3,4	0,0	3,5	8,7	16,7	2,3	-4,6	-2,8	1,5	5,3	32,6	2,3
2006	-5,4	0,0	4,2	12,0	14,3	2,9	-2,4	2,0	0,8	9,5	28,5	4,2
2007	-1,9	-2,6	0,0	7,1	0,0	0,3	-3,2	-1,5	-2,1	6,3	0,0	0,5
2008	0,0	-1,3	2,4	8,3	12,5	2,5	5,1	-2,2	1,4	9,5	19,0	4,2
2009	0,0	0,0	0,8	7,7	22,2	2,5	-0,5	-6,8	-1,9	6,4	2,2	0,4
2010	-1,9	4,1	3,1	8,6	-9,1	3,3	0,4	-4,0	1,7	3,7	-3,6	1,4
2011	-3,9	-5,2	0,8	1,3	0,0	-1,2	-5,9	-10,0	2,2	0,4	-0,2	-0,3
2012	-2,0	-4,1	0,0	9,1	-10,0	0,6	-3,3	-5,5	-1,8	5,2	-11,3	-0,1
2013	-2,1	0,0	0,8	0,0	0,0	0,0	-1,9	-5,5	1,1	0,6	-6,0	-0,1
2014	0,0	-2,9	2,3	0,0	0,0	0,3	0,2	-3,0	1,2	0,0	0,0	0,3
2015	0,0	-1,5	0,0	2,4	0,0	0,3	-1,5	-4,3	-2,0	1,9	0,0	-0,6
2016	-4,3	-3,0	4,4	2,3	0,0	1,2	-5,8	-4,3	0,8	3,7	0,0	1,2
2017	-2,2	7,7	-0,7	5,7	11,1	2,6	-1,7	3,2	-2,3	5,3	9,1	1,6
2018	4,5	-4,3	0,0	3,2	0,0	0,6	0,9	-3,4	0,6	0,8	1,7	0,4
2019	-2,2	6,0	0,0	3,1	0,0	1,7	-1,7	-1,2	-0,8	4,6	0,0	1,4
2020	0,0	-5,6	2,8	7,1	0,0	1,9	-1,8	-22,9	0,9	6,7	0,0	1,4
2021	4,4	4,5	0,0	4,7	20,0	3,2	2,8	3,5	-2,4	4,7	18,0	2,1

Fuente: Turisme Comunitat Valenciana

Oferta turística municipal y comarcal 2021

HOSTALES

Evolución de la oferta turística en la provincia de Alicante 1990-2021

Año	NÚMERO				PLAZAS				
	Estrellas				Estrellas				
	Una	Dos	Tres	Total	Una	Dos	Tres	Total	
1990	85	56	3	144	2.674	2.053	177	4.904	
1991	74	46	2	122	2.317	1.647	164	4.128	
1992	71	44	2	117	2.227	1.591	164	3.982	
1993	56	41	1	98	1.765	1.443	42	3.250	
1994	56	39		95	1.777	1.404		3.181	
1995	61	29		90	2.015	1.125		3.140	
1996	39	17		56	1.515	766		2.281	
1997	40	17		57	1.550	727		2.277	
1998	43	15		58	1.633	595		2.228	
1999	50	16		66	1.835	607		2.442	
2000	52	17		69	1.941	679		2.620	
2001	55	18		73	2.074	713		2.787	
2002	60	19		79	2.221	771		2.992	
2003	62	20		82	2.263	823		3.086	
2004	62	20		82	2.063	823		2.886	
2005	66	20		86	2.237	823		3.060	
2006	65	20		85	2.216	823		3.039	
2007	67	21		88	2.245	833		3.078	
2008	67	21		88	2.210	893		3.103	
2009	65	20		85	2.138	883		3.021	
2010	62	20		82	2.030	883		2.913	
2011	63	20		83	2.076	883		2.959	
2012	63	20		83	2.083	883		2.966	
2013	62	21		83	1.998	937		2.935	
2014	64	21		85	2.030	910		2.940	

Año	NÚMERO		PLAZAS	
	Única		Única	
2015	88		2.949	
2016	87		2.910	
2017	88		2.968	
2018	87		2.956	
2019	96		3.110	
2020	101		3.169	
2021	104		3.229	

Fuente: Turisme Comunitat Valenciana

Nota: Nueva categorización, consultar Decreto 75/2015, de 15 de mayo, del Consell (derogado por Decreto 10/2021, del Consell)

Oferta turística municipal y comarcal 2021

HOSTALES

Evolución de la oferta turística en la provincia de Alicante 1990-2021. Tasa de variación interanual (%)

Año	NÚMERO				PLAZAS				
	Estrellas				Estrellas				
	Una	Dos	Tres	Total	Una	Dos	Tres	Total	
1991	-12,9	-17,9	-33,3	-15,3	-13,4	-19,8	-7,3	-15,8	
1992	-4,1	-4,3	0,0	-4,1	-3,9	-3,4	0,0	-3,5	
1993	-21,1	-6,8	-50,0	-16,2	-20,7	-9,3	-74,4	-18,4	
1994	0,0	-4,9	-100,0	-3,1	0,7	-2,7	-100,0	-2,1	
1995	8,9	-25,6	--	-5,3	13,4	-19,9	--	-1,3	
1996	-36,1	-41,4	--	-37,8	-24,8	-31,9	--	-27,4	
1997	2,6	0,0	--	1,8	2,3	-5,1	--	-0,2	
1998	7,5	-11,8	--	1,8	5,4	-18,2	--	-2,2	
1999	16,3	6,7	--	13,8	12,4	2,0	--	9,6	
2000	4,0	6,3	--	4,5	5,8	11,9	--	7,3	
2001	5,8	5,9	--	5,8	6,9	5,0	--	6,4	
2002	9,1	5,6	--	8,2	7,1	8,1	--	7,4	
2003	3,3	5,3	--	3,8	1,9	6,7	--	3,1	
2004	0,0	0,0	--	0,0	-8,8	0,0	--	-6,5	
2005	6,5	0,0	--	4,9	8,4	0,0	--	6,0	
2006	-1,5	0,0	--	-1,2	-0,9	0,0	--	-0,7	
2007	3,1	1,0	--	3,5	1,3	1,2	--	1,3	
2008	0,0	2,0	--	0,0	-1,6	7,2	--	0,8	
2009	-3,0	3,0	--	-3,4	-3,3	-1,1	--	-2,6	
2010	-4,6	4,0	--	-3,5	-5,1	0,0	--	-3,6	
2011	1,6	0,0	--	1,2	2,3	0,0	--	1,6	
2012	0,0	0,0	--	0,0	0,3	0,0	--	0,2	
2013	-1,6	5,0	--	0,0	-4,1	6,1	--	-1,0	
2014	3,2	0,0	--	2,4	1,6	-2,9	--	0,2	

Año	NÚMERO	PLAZAS
	Única	Única
2015	3,5	0,3
2016	-1,1	-1,3
2017	1,1	2,0
2018	-1,1	-0,4
2019	10,3	5,2
2020	5,2	1,9
2021	3,0	1,9

Fuente: Turisme Comunitat Valenciana

Nota: Nueva categorización, consultar Decreto 75/2015, de 15 de mayo, del Consell (derogado por Decreto 10/2021, del Consell)

Oferta turística municipal y comarcal 2021

PENSIONES

Evolución de la oferta turística en la provincia de Alicante 2010-2021

Año	NÚMERO	PLAZAS	HABITACIONES
	Única	Única	Única
2010	94	2.401	1.320
2011	92	2.339	1.302
2012	89	2.221	1.234
2013	87	2.175	1.202
2014	85	2.133	1.174
2015	84	1.927	1.054
2016	83	1.904	1.039
2017	84	1.887	1.030
2018	93	2.003	1.082
2019	108	2.197	1.174
2020	115	2.282	1.229
2021	120	2.338	1.257

Evolución de la oferta turística en la provincia de Alicante 2010-2021. Tasa de variación interanual (%)

Año	NÚMERO	PLAZAS	HABITACIONES
	Única	Única	Única
2010	--	--	--
2011	-2,1	-2,6	-1,4
2012	-3,3	-5,0	-5,2
2013	-2,2	-2,1	-2,6
2014	-2,3	-1,9	-2,3
2015	-1,2	-9,7	-10,2
2016	-1,2	-1,2	-1,4
2017	1,2	-0,9	-0,9
2018	10,7	6,1	5,0
2019	16,1	9,7	8,5
2020	6,5	3,9	4,7
2021	4,3	2,5	2,3

Fuente: Turisme Comunitat Valenciana

Oferta turística municipal y comarcal 2021

APARTAMENTOS

Evolución de la oferta turística en la provincia de Alicante 1995-2021

Año	NÚMERO				PLAZAS			
	Categorías			Total	Categorías			Total
	Estándar	Primera	Superior		Estándar	Primera	Superior	
1995	12.051	618		12.669	52.635	2.197		54.832
1996	14.018	1.054		15.072	59.837	4.033		63.870
1997	14.474	1.057		15.531	61.071	4.039		65.110
1998	15.259	1.062		16.321	61.483	4.079		65.562
1999	15.968	1.088		17.056	62.065	4.215		66.280
2000	16.679	1.189		17.868	64.570	4.581		69.151
2001	16.471	1.254		17.725	62.585	4.889		67.474
2002	16.935	1.305	1	18.241	63.848	5.124	10	68.982
2003	17.648	1.486		19.134	66.458	5.651		72.109
2004	17.862	1.481		19.343	67.740	5.638		73.378
2005	17.763	1.566		19.329	67.116	5.987		73.103
2006	17.857	1.482		19.339	68.397	5.792		74.189
2007	18.058	1.484		19.542	69.372	5.765		75.137
2008	18.740	1.487		20.227	72.187	5.745		77.932
2009	19.307	1.775	2	21.084	75.259	6.616	12	81.887
2010	19.402	2.169	199	21.770	75.996	7.845	844	84.685
2011	19.013	2.220	205	21.438	85.531	9.075	887	95.493
2012	19.363	2.368	223	21.954	87.886	9.674	1.000	98.560
2013	20.314	1.792	238	22.344	93.022	7.220	1.095	101.337
2014	20.917	1.953	293	23.163	96.719	7.996	1.457	106.172
2015	22.757	2.457	280	25.494	106.322	9.995	1.546	117.863
2016	26.961	2.624	390	29.975	125.419	10.837	2.149	138.405
2017	34.099	2.764	597	37.460	159.724	12.309	3.357	175.390
2018	41.595	3.028	923	45.546	196.712	13.869	5.388	215.969
2019	47.418	3.212	1.116	51.746	227.301	15.407	6.667	249.375
2020	50.312	3.388	1.249	54.949	241.776	16.410	7.503	265.689
2021	52.620	3.368	1.389	57.377	252.946	16.369	8.338	277.653

Fuente: Turisme Comunitat Valenciana

Oferta turística municipal y comarcal 2021

APARTAMENTOS

Evolución de la oferta turística en la provincia de Alicante 1995-2021. Tasa de variación interanual (%)

Año	NÚMERO				Total	PLAZAS				Total
	Categorías			Total		Categorías			Total	
	Estándar	Primera	Superior			Estándar	Primera	Superior		
1996	16,3	70,6	--	19,0	13,7	83,6	--	16,5		
1997	3,3	0,3	--	3,0	2,1	0,1	--	1,9		
1998	5,4	0,5	--	5,1	0,7	1,0	--	0,7		
1999	4,6	2,4	--	4,5	0,9	3,3	--	1,1		
2000	4,5	9,3	--	4,8	4,0	8,7	--	4,3		
2001	-1,2	5,5	--	-0,8	-3,1	6,7	--	-2,4		
2002	2,8	4,1	--	2,9	2,0	4,8	--	2,2		
2003	4,2	13,9	-100,0	4,9	4,1	10,3	-100,0	4,5		
2004	1,2	-0,3	--	1,1	1,9	-0,2	--	1,8		
2005	-0,6	5,7	--	-0,1	-0,9	6,2	--	-0,4		
2006	0,5	-5,4	--	0,1	1,9	-3,3	--	1,5		
2007	1,1	0,1	--	1,0	1,4	-0,5	--	1,3		
2008	3,8	0,2	--	3,5	4,1	-0,3	--	3,7		
2009	3,0	19,4	--	4,2	4,3	15,2	--	5,1		
2010	0,5	22,2	9.850,0	3,3	1,0	18,6	6.933,3	3,4		
2011	-2,0	2,4	3,0	-1,5	12,5	15,7	5,1	12,8		
2012	1,8	6,7	8,8	2,4	2,8	6,6	12,7	3,2		
2013	4,9	-24,3	6,7	1,8	5,8	-25,4	9,5	2,8		
2014	3,0	9,0	23,1	3,7	4,0	10,7	33,1	4,8		
2015	8,8	25,8	-4,4	10,1	9,9	25,0	6,1	11,0		
2016	18,5	6,8	39,3	17,6	18,0	8,4	39,0	17,4		
2017	26,5	5,3	53,1	25,0	27,4	13,6	56,2	26,7		
2018	22,0	9,6	54,6	21,6	23,2	12,7	60,5	23,1		
2019	14,0	6,1	20,9	13,6	15,6	11,1	23,7	15,5		
2020	6,1	5,5	11,9	6,2	6,4	6,5	12,5	6,5		
2021	4,6	-0,6	11,2	4,4	4,6	-0,2	11,1	4,5		

Fuente: Turisme Comunitat Valenciana

Oferta turística municipal y comarcal 2021

CAMPINGS

Evolución de la oferta turística en la provincia de Alicante 1990-2021

Año	NÚMERO				PLAZAS			
	Categorías			Total	Categorías			Total
	Segunda	Primera	Gran confort		Segunda	Primera	Gran confort	
1990	34	14		34	11.805	8.640		20.445
1991	35	14		35	14.173	8.739		22.912
1992	39	11		39	17.717	5.769		23.486
1993	40	9		40	18.081	5.276		23.357
1994	43	9		43	19.109	5.278		24.387
1995	43	9		43	19.545	5.749		25.294
1996	39	9		48	18.566	5.755		24.321
1997	39	9		39	18.325	6.148		24.473
1998	38	9		38	18.390	6.148		24.538
1999	35	9		35	17.454	6.148		23.602
2000	36	9		36	18.417	6.804		25.221
2001	36	8		36	17.939	6.271		24.210
2002	37	8		37	18.438	6.428		24.866
2003	36	8		36	20.322	6.428		26.750
2004	35	8		43	19.832	6.428		26.260
2005	35	8		43	19.781	6.472		26.253
2006	32	8		40	19.496	6.472		25.968
2007	27	9	1	37	15.905	7.131	666	23.702
2008	25	7	2	34	16.469	5.218	1.881	23.568
2009	27	6	2	35	17.715	3.189	1.881	22.785
2010	25	5	3	33	17.101	2.754	2.579	22.434
2011	25	7	3	35	17.043	7.523	2.579	27.145
2012	27	7	3	37	17.311	7.703	2.579	27.593
2013	27	7	3	37	17.311	7.703	2.579	27.593
2014	30	7	3	40	18.028	7.703	2.579	28.310

Año	Una	Dos	Tres*	Cuatro* ¹	Cinco* ²	Total	Una	Dos	Tres*	Cuatro* ¹	Cinco* ²	Total
2015	1	2	30	8	3	44	90	294	18.127	8.975	2.579	30.065
2016	3	3	28	9	4	47	254	777	17.536	5.159	7.070	30.796
2017	3	3	29	10	4	49	271	396	17.943	6.086	6.305	31.001
2018	5	3	30	10	4	52	378	396	17.934	5.947	6.305	30.960
2019	5	5	26	10	4	50	378	808	17.021	5.907	6.305	30.419
2020	7	7	25	9	4	52	600	2.889	15.027	5.709	7.564	31.789
2021	4	8	26	9	4	51	336	3.099	15.376	5.421	7.564	31.796

Fuente: Turisme Comunitat Valenciana

Nota: Nueva categorización, consultar Decreto 6/2015, de 23 de enero, del Consell (derogado por Decreto 10/2021, del Consell).

* Equivale a "segunda categoría" de la anterior clasificación; *¹ Equivale a "primera categoría" de la anterior clasificación; *² Equivale a "gran confort" de la anterior clasificación

Oferta turística municipal y comarcal 2021

CAMPINGS

Evolución de la oferta turística en la provincia de Alicante 1990-2021. Tasa de variación interanual (%)

Año	NÚMERO				PLAZAS			
	Categorías				Categorías			
	Segunda	Primera	Gran confort	Total	Segunda	Primera	Gran confort	Total
1991	2,9	0,0	--	2,9	20,1	1,1	--	12,1
1992	11,4	-21,4	--	11,4	25,0	-34,0	--	2,5
1993	2,6	-18,2	--	2,6	2,1	-8,5	--	-0,5
1994	7,5	0,0	--	7,5	5,7	0,0	--	4,4
1995	0,0	0,0	--	0,0	2,3	8,9	--	3,7
1996	-9,3	0,0	--	11,6	-5,0	0,1	--	-3,8
1997	0,0	0,0	--	-18,8	-1,3	6,8	--	0,6
1998	-2,6	0,0	--	-2,6	0,4	0,0	--	0,3
1999	-7,9	0,0	--	-7,9	-5,1	0,0	--	-3,8
2000	2,9	0,0	--	2,9	5,5	10,7	--	6,9
2001	0,0	-11,1	--	0,0	-2,6	-7,8	--	-4,0
2002	2,8	0,0	--	2,8	2,8	2,5	--	2,7
2003	-2,7	0,0	--	-2,7	10,2	0,0	--	7,6
2004	-2,8	0,0	--	19,4	-2,4	0,0	--	-1,8
2005	0,0	0,0	--	0,0	-0,3	0,7	--	0,0
2006	-8,6	0,0	--	-7,0	-1,4	0,0	--	-1,1
2007	-15,6	12,5	--	-7,5	-18,4	10,2	--	-8,7
2008	-7,4	-22,2	100,0	-8,1	3,5	-26,8	182,4	-0,6
2009	8,0	-14,3	0,0	2,9	7,6	-38,9	0,0	-3,3
2010	-7,4	-16,7	50,0	-5,7	-3,5	-13,6	37,1	-1,5
2011	0,0	40,0	0,0	6,1	-0,3	173,2	0,0	21,0
2012	8,0	0,0	0,0	5,7	1,6	2,4	0,0	1,7
2013	0,0	0,0	0,0	0,0	0,0	0,0	0,0	0,0
2014	11,1	0,0	0,0	8,1	4,1	0,0	0,0	2,6

Año	Una	Dos	Tres*	Cuatro* ¹	Cinco* ²	Total	Una	Dos	Tres*	Cuatro* ¹	Cinco* ²	Total
2015	--	--	--	--	--	10,0	--	--	--	--	--	6,2
2016	200,0	50,0	-6,7	12,5	33,3	6,8	182,2	164,3	-3,3	-42,5	174,1	2,4
2017	0,0	0,0	3,6	11,1	0,0	4,3	6,7	-49,0	2,3	18,0	-10,8	0,7
2018	66,7	0,0	3,4	0,0	0,0	6,1	39,5	0,0	-0,1	-2,3	0,0	-0,1
2019	0,0	66,7	-13,3	0,0	0,0	-3,8	0,0	104,0	-5,1	-0,7	0,0	-1,7
2020	40,0	40,0	-3,8	-10,0	0,0	4,0	58,7	257,5	-11,7	-3,4	20,0	4,5
2021	-42,9	14,3	4,0	0,0	0,0	-1,9	-44,0	7,3	2,3	-5,0	0,0	0,0

Fuente: Turisme Comunitat Valenciana

Nota: Nueva categorización, consultar Decreto 6/2015, de 23 de enero, del Consell (derogado por Decreto 10/2021, del Consell).

* Equivale a "segunda categoría" de la anterior clasificación; *¹ Equivale a "primera categoría" de la anterior clasificación; *² Equivale a "gran confort" de la anterior clasificación

Oferta turística municipal y comarcal 2021

CASAS RURALES

Evolución de la oferta turística en la provincia de Alicante 1996-2021

NÚMERO						PLAZAS							
Año	Categorías					Total		Categorías					Total
	Estándar	Superior						Estándar	Superior				
1996	12					12		83					83
1997	20					20		141					141
1998	30					30		218					218
1999	50					50		361					361
2000	62					62		469					469
2001	84					84		633					633
2002	109					109		817					817
2003	130					130		984					984
2004	153					153		1.160					1.160
2005	174					174		1.336					1.336
2006	184					184		1.377					1.377
2007	194		7			201		1.495		94			1.589
2008	198		10			208		1.547		122			1.669
2009	209		12			221		1.622		147			1.769
2010	217		15			232		1.702		182			1.884
2011	222		17			239		1.756		197			1.953
2012	227		17			244		1.816		192			2.008
2013	214		17			231		1.724		203			1.927
2014	222		16			238		1.785		191			1.976
Año	Una	Dos*	Tres	Cuatro* ¹	Cinco	Total		Una	Dos*	Tres	Cuatro* ¹	Cinco	Total
2015	6	223		17		246		66	1.839		197		2.102
2016	8	220	6	19		253		81	1.810	56	211		2.158
2017	13	214	6	19		252		104	1.769	58	216		2.147
2018	14	212	7	19		252		116	1.775	63	217		2.171
2019	19	210	5	19		253		149	1.769	51	223		2.192
2020	25	211	5	19		260		214	1.762	62	223		2.261
2021	27	212	8	19	1	267		239	1.796	88	223	16	2.362

Fuente: Turisme Comunitat Valenciana

Nota: Nueva categorización, consultar Decreto 184/2014, de 31 de octubre, del Consell (derogado por Decreto 10/2021, del Consell).

* Equivale a "estándar" de la anterior clasificación; *¹ Equivale a "superior" de la anterior clasificación

Oferta turística municipal y comarcal 2021

CASAS RURALES

Evolución de la oferta turística en la provincia de Alicante 1996-2021. Tasa de variación interanual (%)

Año	NÚMERO					Total	PLAZAS					Total
	Categorías						Categorías					
	Estándar	Superior					Estándar	Superior				
1997		66,7	--			66,7		69,9	--			69,9
1998		50,0	--			50,0		54,6	--			54,6
1999		66,7	--			66,7		65,6	--			65,6
2000		24,0	--			24,0		29,9	--			29,9
2001		35,5	--			35,5		35,0	--			35,0
2002		29,8	--			29,8		29,1	--			29,1
2003		19,3	--			19,3		20,4	--			20,4
2004		17,7	--			17,7		17,9	--			17,9
2005		13,7	--			13,7		15,2	--			15,2
2006		5,7	--			5,7		3,1	--			3,1
2007		5,4	--			9,2		8,6	--			15,4
2008		2,1	42,9			3,5		3,5	29,8			5,0
2009		5,6	20,0			6,3		4,8	20,5			6,0
2010		3,8	25,0			5,0		4,9	23,8			6,5
2011		2,3	13,3			3,0		3,2	8,2			3,7
2012		2,3	0,0			2,1		3,4	-2,5			2,8
2013		-5,7	0,0			-5,3		-5,1	5,7			-4,0
2014		3,7	-5,9			3,0		3,5	-5,9			2,5
Año	Una	Dos*	Tres	Cuatro* ¹	Cinco	Total	Una	Dos*	Tres	Cuatro* ¹	Cinco	Total
2015	--	--	--	--	--	3,4	--	--	--	--	--	6,4
2016	33,3	-1,3	--	11,8	--	2,8	22,7	-1,6	--	7,1	--	2,7
2017	62,5	-2,7	0,0	0,0	--	-0,4	28,4	-2,3	3,6	2,4	--	-0,5
2018	7,7	-0,9	16,7	0,0	--	0,0	11,5	0,3	8,6	0,5	--	1,1
2019	35,7	-0,9	-28,6	0,0	--	0,4	28,4	-0,3	-19,0	2,8	--	1,0
2020	31,6	0,5	0,0	0,0	--	2,8	43,6	-0,4	21,6	0,0	--	3,1
2021	8,0	0,5	60,0	0,0	--	2,7	11,7	1,9	41,9	0,0	--	4,5

Fuente: Turisme Comunitat Valenciana

Nota: Nueva categorización, consultar Decreto 184/2014, de 31 de octubre, del Consell (derogado por Decreto 10/2021, del Consell).

* Equivale a "estándar" de la anterior clasificación; *¹ Equivale a "superior" de la anterior clasificación

Oferta turística municipal y comarcal 2021

ALBERGUES

Evolución de la oferta turística en la provincia de Alicante 1990-2021

Año	NÚMERO			PLAZAS		
	Estándar	Superior	Total	Estándar	Superior	Total
1996	2		2	110		110
1997	2		2	110		110
1998	3		3	152		152
1999	8		8	477		477
2000	10		10	620		620
2001	11		11	648		648
2002	11		11	648		648
2003	13		13	708		708
2004	11		11	581		581
2005	13		13	635		635
2006	13		13	635		635
2007	12		12	557		557
2008	11		11	533		533
2009	10		10	493		493
2010	10		10	493		493
2011	13		13	718		718
2012	13	1	14	738	52	790
2013	14	1	15	790	50	840
2014	18		18	958		958
2015	17		17	918		918
2016*	13		13	694		694
2017	14		14	835		835
2018	15		15	871		871
2019	16		16	903		903
2020	16		16	890		890
2021	16		16	890		890

Fuente: Turisme Comunitat Valenciana

Oferta turística municipal y comarcal 2021

ALBERGUES

Evolución de la oferta turística en la provincia de Alicante 1990-2021. Tasa de variación interanual (%)

Año	NÚMERO			PLAZAS		
	Estándar	Superior	Total	Estándar	Superior	Total
1997	0,0	--	0,0	0,0	--	0,0
1998	50,0	--	50,0	38,2	--	38,2
1999	166,7	--	166,7	213,8	--	213,8
2000	25,0	--	25,0	30,0	--	30,0
2001	10,0	--	10,0	4,5	--	4,5
2002	0,0	--	0,0	0,0	--	0,0
2003	18,2	--	18,2	9,3	--	9,3
2004	-15,4	--	-15,4	-17,9	--	-17,9
2005	18,2	--	18,2	9,3	--	9,3
2006	0,0	--	0,0	0,0	--	0,0
2007	-7,7	--	-7,7	-12,3	--	-12,3
2008	-8,3	--	-8,3	-4,3	--	-4,3
2009	-9,1	--	-9,1	-7,5	--	-7,5
2010	0,0	--	0,0	0,0	--	0,0
2011	30,0	--	30,0	45,6	--	45,6
2012	0,0	--	7,7	2,8	--	10,0
2013	7,7	0,0	7,1	7,0	-3,8	6,3
2014	28,6	-100,0	20,0	21,3	-100,0	14,0
2015	-5,6	--	-5,6	-4,2	--	-4,2
2016*	-23,5	--	-23,5	-24,4	--	-24,4
2017	7,7	--	7,7	20,3	--	20,3
2018	7,1	--	7,1	4,3	--	4,3
2019	6,7	--	6,7	3,7	--	3,7
2020	0,0	--	0,0	-1,4	--	-1,4
2021	0,0	--	0,0	0,0	--	0,0

Fuente: Turisme Comunitat Valenciana

Nota: a partir de 2015 no se incluyen los albergues de ciudad o urbanos. La oferta de este grupo puede consultarse en el apartado *Principales Resultados*.

Oferta turística municipal y comarcal 2021

RESTAURANTES

Evolución de la oferta turística en la provincia de Alicante 1990-2021

Año	NÚMERO						Total	PLAZAS*						Total
	Categorías							Categorías						
	Uno	Dos	Tres	Cuatro	Cinco			Uno	Dos	Tres	Cuatre	Cinco		
1990	856	1.542	35	8			2.441	36.130	97.905	3.020	1.032			138.087
1991	919	1.594	35	8			2.556	39.139	100.915	2.997	1.032			144.083
1992	984	1.569	31	7			2.591	42.874	100.592	2.587	932			146.985
1993	1.205	1.632	23	6			2.866	58.151	100.976	1.866	428			161.421
1994	1.384	1.618	22	4			3.028	67.993	101.409	1.761	312			171.475
1995	1.548	1.636	22	4			3.210	76.884	103.347	1.761	312			182.304
1996	1.709	1.564	19	4			3.296	89.076	100.434	1.653	312			191.475
1997	1.860	1.562	21	5			3.448	97.340	99.859	1.821	502			199.522
1998	2.004	1.581	22	5	1		3.613	105.590	101.358	2.041	602	40		209.631
1999	2.096	1.598	22	5	1		3.722	111.122	103.101	1.984	602	40		216.849
2000	2.237	1.595	23	5	1		3.861	118.941	103.581	2.196	602	40		225.360
2001	2.338	1.587	23	6	1		3.955	128.241	104.789	2.196	634	40		235.900
2002	2.474	1.582	23	6	1		4.086	141.121	106.744	2.288	634	40		250.827
2003	2.658	1.604	24	6	1		4.293	153.757	109.509	2.384	634	40		266.324
2004	2.894	1.634	27	7	1		4.563	169.526	112.454	2.619	662	40		285.301
2005	3.071	1.652	27	7	1		4.758	182.431	114.022	2.925	662	40		300.080
2006	3.257	1.676	26	7	1		4.967	196.997	116.691	2.895	662	40		317.285
2007	3.460	1.689	26	7	1		5.183	212.964	118.221	2.895	662	40		334.782
2008	3.611	1.704	27	6	1		5.349	223.809	119.972	2.941	634	40		347.396
2009	3.622	1.703	26	6	1		5.358	224.473	119.952	2.925	634	40		348.024

Año	Tercera	Segunda	Primera	Total
2010	6.120	232	34	6.386
2011	6.149	266	38	6.453
2012	6.201	294	39	6.534
2013	6.137	307	42	6.486
2014	6.102	337	43	6.482
2015	6.131	365	44	6.540
2016	6.180	391	44	6.615
2017	6.282	395	42	6.719
2018	6.312	411	42	6.765
2019	6.346	421	46	6.813
2020	6.345	421	46	6.812
2021	6.345	421	46	6.812

Fuente: Turisme Comunitat Valenciana

Nota: Nueva categorización, consultar Decreto 7/2009, del Consell. Los datos de este Anuario hacen mención a los establecimientos de restauración inscritos en el Registro de Turisme, inscripción que es de carácter voluntario, a través de declaración responsable

* Se ha detectado en el Registro que en algunos restaurantes la oferta de plazas es cero

Oferta turística municipal y comarcal 2021

RESTAURANTES

Evolución de la oferta turística en la provincia de Alicante 1990-2021. Tasa de variación interanual (%)

Año	NÚMERO								PLAZAS*							
	Categorías								Categorías							
	Uno	Dos	Tres	Cuatro	Cinco	--	Total	Uno	Dos	Tres	Cuatro	Cinco	--	Total		
1991	7,4	3,4	0,0	0,0	--		4,7	8,3	3,1	-0,8	0,0	--		4,3		
1992	7,1	-1,6	-11,4	-12,5	--		1,4	9,5	-0,3	-13,7	-9,7	--		2,0		
1993	22,5	4,0	-25,8	-14,3	--		10,6	35,6	0,4	-27,9	-54,1	--		9,8		
1994	14,9	-0,9	-4,3	-33,3	--		5,7	16,9	0,4	-5,6	-27,1	--		6,2		
1995	11,8	1,1	0,0	0,0	--		6,0	13,1	1,9	0,0	0,0	--		6,3		
1996	10,4	-4,4	-13,6	0,0	--		2,7	15,9	-2,8	-6,1	0,0	--		5,0		
1997	8,8	-0,1	10,5	25,0	--		4,6	9,3	-0,6	10,2	60,9	--		4,2		
1998	7,7	1,2	4,8	0,0	--		4,8	8,5	1,5	12,1	19,9	--		5,1		
1999	4,6	1,1	0,0	0,0	0,0		3,0	5,2	1,7	-2,8	0,0	0,0		3,4		
2000	6,7	-0,2	4,5	0,0	0,0		3,7	7,0	0,5	10,7	0,0	0,0		3,9		
2001	4,5	-0,5	0,0	20,0	0,0		2,4	7,8	1,2	0,0	5,3	0,0		4,7		
2002	5,8	-0,3	0,0	0,0	0,0		3,3	10,0	1,9	4,2	0,0	0,0		6,3		
2003	7,4	1,4	4,3	0,0	0,0		5,1	9,0	2,6	4,2	0,0	0,0		6,2		
2004	8,9	1,9	12,5	16,7	0,0		6,3	10,3	2,7	9,9	4,4	0,0		7,1		
2005	6,1	1,1	0,0	0,0	0,0		4,3	7,6	1,4	11,7	0,0	0,0		5,2		
2006	6,1	1,5	-3,7	0,0	0,0		4,4	8,0	2,3	-1,0	0,0	0,0		5,7		
2007	6,2	0,8	0,0	0,0	0,0		4,3	8,1	1,3	0,0	0,0	0,0		5,5		
2008	4,4	0,9	3,8	-14,3	0,0		3,2	5,1	1,5	1,6	-4,2	0,0		3,8		
2009	0,3	-0,1	-3,7	0,0	0,0		0,2	0,3	0,0	-0,5	0,0	0,0		0,2		

Año	Tercera	Segunda	Primera	Total
2010	--	--	--	--
2011	0,5	14,7	11,8	1,0
2012	0,8	10,5	2,6	1,3
2013	-1,0	4,4	7,7	-0,7
2014	-0,6	9,8	2,4	-0,1
2015	0,5	8,3	2,3	0,9
2016	0,8	7,1	0,0	1,1
2017	1,7	1,0	-4,5	1,6
2018	0,5	4,1	0,0	0,7
2019	0,5	2,4	9,5	0,7
2020	0,0	0,0	0,0	0,0
2021	0,0	0,0	0,0	0,0

Fuente: Turisme Comunitat Valenciana

Nota: Nueva categorización, consultar Decreto 7/2009, del Consell. Los datos de este Anuario hacen mención a los establecimientos de restauración inscritos en el Registro de Turisme, inscripción que es de carácter voluntario, a través de declaración responsable.

* Se ha detectado en el Registro que en algunos restaurantes la oferta de plazas es cero

Oferta turística municipal y comarcal 2021

AGENCIAS DE VIAJES

Evolución de la oferta turística en la provincia de Alicante 1990-2021

Año	CENTRALES				Total Centrales	SUCURSALES	TOTAL GENERAL
	Mayorista	Mayor/minor	Minorista	Categorías			
1990		18	71		89	134	223
1991		8	93		101	124	225
1992		7	84		91	103	194
1993		7	85		92	108	200
1994	1	8	93		102	125	227
1995	1	8	101		110	131	241
1996	1	8	104		113	135	248
1997	2	11	110		123	164	287
1998	3	16	120		139	166	305
1999	3	19	122		144	167	311
2000	2	27	125		154	174	328
2001	2	28	138		168	187	355
2002	3	31	147		181	203	384
2003	3	32	149		184	220	404
2004	3	34	159		196	240	436
2005	3	36	184		223	262	485
2006	3	36	207		246	274	520
2007	4	38	255		297	281	578
2008	4	38	290		332	267	599
2009	3	41	255		299	235	534
2010	2	44	258		304	234	538
2011	2	44	248		294	210	504
2012	2	48	256		306	200	506
2013	2	51	248		300	171	471
2014	1	48	244		293	157	450
2015	1	51	258		310	140	450
2016	1	52	260		313	142	455
2017	1	59	280		340	156	496
2018	1	68	274		343	144	487

Año	Centrales	Sucursales	Total
2019	372	140	512
2020	346	140	486
2021	377	141	518

Fuente: Turisme Comunitat Valenciana

Oferta turística municipal y comarcal 2021

AGENCIAS DE VIAJES

Evolución de la oferta turística en la provincia de Alicante 1990-2021. Tasa de variación interanual (%)

Año	CENTRALES				SUCURSALES	TOTAL GENERAL
	Categorías					
	Mayorista	Mayor/minor	Minorista	Total Centrales	Total sucursales	Total
1991	--	-55,6	31,0	13,5	-7,5	0,9
1992	--	-12,5	-9,7	-9,9	-16,9	-13,8
1993	--	0,0	1,2	1,1	4,9	3,1
1994	--	14,3	9,4	10,9	15,7	13,5
1995	0,0	0,0	8,6	7,8	4,8	6,2
1996	0,0	0,0	3,0	2,7	3,1	2,9
1997	100,0	37,5	5,8	8,8	21,5	15,7
1998	50,0	45,5	9,1	13,0	1,2	6,3
1999	0,0	18,8	1,7	3,6	0,6	2,0
2000	-33,3	42,1	2,5	6,9	4,2	5,5
2001	0,0	3,7	10,4	9,1	7,5	8,2
2002	50,0	10,7	6,5	7,7	8,6	8,2
2003	0,0	3,2	1,4	1,7	8,4	5,2
2004	0,0	6,3	6,7	6,5	9,1	7,9
2005	0,0	5,9	15,7	13,8	9,2	11,2
2006	0,0	0,0	12,5	10,3	4,6	7,2
2007	33,3	5,6	23,2	20,7	2,6	11,2
2008	0,0	0,0	13,7	11,8	-5,0	3,6
2009	-25,0	7,9	-12,1	-9,9	-12,0	-10,9
2010	-33,3	7,3	1,2	1,7	-0,4	0,7
2011	0,0	0,0	-3,9	-3,3	-10,3	-6,3
2012	0,0	9,1	3,2	4,1	-4,8	0,4
2013	0,0	6,3	-3,1	-2,0	-14,5	-6,9
2014	-50,0	-5,9	-1,6	-2,3	-8,2	-4,5
2015	0,0	6,3	5,7	5,8	-10,8	0,0
2016	0,0	2,0	0,8	1,0	1,4	1,1
2017	0,0	13,5	7,7	8,6	9,9	9,0
2018	0,0	15,3	-2,1	0,9	-7,7	-1,8

Año	Centrales	Sucursales	Total
2019	8,5	-2,8	5,1
2020	-7,0	0,0	-5,1
2021	9,0	0,7	6,6

Fuente: Turisme Comunitat Valenciana

Oferta turística municipal y comarcal 2021

EMPRESAS DE TURISMO ACTIVO

Evolución de la oferta turística en la provincia de Alicante 2010-2021

NÚMERO	
Año	Única
2013	39
2014	83
2015	123
2016	161
2017	197
2018	219
2019	233
2020	254
2021	266

Evolución de la oferta turística en la provincia de Alicante 2010-2021. Tasa de variación interanual (%)

NÚMERO	
Año	Única
2014	112,8
2015	48,2
2016	30,9
2017	22,4
2018	11,2
2019	6,4
2020	9,0
2021	4,7

Fuente: Turisme Comunitat Valenciana

EVOLUCIÓN DE LA OFERTA TURÍSTICA EN LA PROVINCIA DE CASTELLÓN 1990-2021

Hoteles

Hostales

Pensiones

Apartamentos

Campings

Casas Rurales

Albergues

Restaurantes

Agencias de Viajes

Empresas de Turismo Activo

Oferta turística municipal y comarcal 2021

HOTELES

Evolución de la oferta turística en la provincia de Castellón 1990-2021

Año	NÚMERO						PLAZAS					
	Estrellas						Estrellas					
	Una	Dos	Tres	Cuatro	Cinco	Total	Una	Dos	Tres	Cuatro	Cinco	Total
1990	24	24	12	4		64	1.350	2.035	2.863	893		7.141
1991	26	25	13	4		68	1.478	2.163	3.558	893		8.092
1992	26	27	13	4		70	1.478	2.831	3.562	919		8.790
1993	29	28	17	4		78	1.509	2.905	4.840	1.050		10.304
1994	34	31	22	4		91	1.673	3.033	6.015	1.054		11.775
1995	36	33	27	4		100	1.731	3.340	6.303	1.063		12.437
1996	35	33	27	4		99	1.475	3.916	6.318	1.063		12.772
1997	35	34	29	4		102	1.475	3.420	7.031	1.063		12.989
1998	39	37	33	4		113	2.008	3.538	7.427	1.063		14.036
1999	39	37	33	5		114	2.008	3.279	7.678	1.219		14.184
2000	40	40	34	7		121	2.129	3.292	7.708	1.530		14.659
2001	39	43	36	9		127	2.133	3.553	7.799	2.718		16.203
2002	41	46	36	11		134	2.249	3.633	7.799	4.148		17.829
2003	40	47	37	12	1	137	2.220	3.704	7.810	4.164	372	18.270
2004	39	49	39	16	1	144	2.279	3.354	8.013	5.502	374	19.522
2005	34	48	41	17	1	141	1.993	3.017	8.570	5.790	374	19.744
2006	36	49	41	18	1	145	2.026	2.993	8.078	6.595	374	20.066
2007	34	51	39	20	1	145	1.837	3.077	6.647	7.929	374	19.864
2008	33	52	39	22	1	147	1.837	3.044	7.614	8.780	374	21.649
2009	32	54	43	23	1	153	1.691	3.011	8.224	8.854	374	22.154
2010	32	56	43	25	1	157	1.613	3.067	7.462	9.723	374	22.239
2011	33	55	47	26	1	162	1.662	3.000	6.593	10.796	374	22.425
2012	35	55	47	27	1	165	1.687	3.040	6.670	10.865	374	22.636
2013	34	54	47	27	1	163	1.667	3.007	6.519	10.925	374	22.492
2014	34	53	49	27	1	164	1.419	2.992	6.550	10.950	374	22.285
2015	35	55	49	28	1	168	1.441	3.023	6.475	11.208	374	22.521
2016	36	52	46	33	1	168	1.459	2.775	6.045	11.774	374	22.427
2017	36	55	47	33	1	172	1.457	2.879	5.905	11.774	374	22.389
2018	36	55	46	34	1	172	1.449	2.837	5.636	12.154	374	22.450
2019	35	56	44	38	1	174	1.050	2.977	5.063	13.605	374	23.069
2020	34	54	43	39	1	171	1.032	2.839	4.479	13.821	374	22.545
2021	33	54	41	41	1	170	1.024	2.672	4.279	14.102	374	22.451

Fuente: Turisme Comunitat Valenciana

Oferta turística municipal y comarcal 2021

HOTELES

Evolución de la oferta turística en la provincia de Castellón 1990-2021. Tasa de variación interanual (%)

Año	NÚMERO						Total	PLAZAS						Total
	Estrellas							Estrellas						
	Una	Dos	Tres	Cuatro	Cinco			Una	Dos	Tres	Cuatro	Cinco		
1991	8,3	4,2	8,3	0,0	--	6,3	9,5	6,3	24,3	0,0	--	13,3		
1992	0,0	8,0	0,0	0,0	--	2,9	0,0	30,9	0,1	2,9	--	8,6		
1993	11,5	3,7	30,8	0,0	--	11,4	2,1	2,6	35,9	14,3	--	17,2		
1994	17,2	10,7	29,4	0,0	--	16,7	10,9	4,4	24,3	0,4	--	14,3		
1995	5,9	6,5	22,7	0,0	--	9,9	3,5	10,1	4,8	0,9	--	5,6		
1996	-2,8	0,0	0,0	0,0	--	-1,0	-14,8	17,2	0,2	0,0	--	2,7		
1997	0,0	3,0	7,4	0,0	--	3,0	0,0	-12,7	11,3	0,0	--	1,7		
1998	11,4	8,8	13,8	0,0	--	10,8	36,1	3,5	5,6	0,0	--	8,1		
1999	0,0	0,0	0,0	25,0	--	0,9	0,0	-7,3	3,4	14,7	--	1,1		
2000	2,6	8,1	3,0	40,0	--	6,1	6,0	0,4	0,4	25,5	--	3,3		
2001	-2,5	7,5	5,9	28,6	--	5,0	0,2	7,9	1,2	77,6	--	10,5		
2002	5,1	7,0	0,0	22,2	--	5,5	5,4	2,3	0,0	52,6	--	10,0		
2003	-2,4	2,2	2,8	9,1	--	2,2	-1,3	2,0	0,1	0,4	--	2,5		
2004	-2,5	4,3	5,4	33,3	0,0	5,1	2,7	-9,4	2,6	32,1	0,5	6,9		
2005	-12,8	-2,0	5,1	6,3	0,0	-2,1	-12,5	-10,0	7,0	5,2	0,0	1,1		
2006	5,9	2,1	0,0	5,9	0,0	2,8	1,7	-0,8	-5,7	13,9	0,0	1,6		
2007	-5,6	4,1	-4,9	11,1	0,0	0,0	-9,3	2,8	-17,7	20,2	0,0	-1,0		
2008	-2,9	2,0	0,0	10,0	0,0	1,4	0,0	-1,1	14,5	10,7	0,0	9,0		
2009	-3,0	3,8	10,3	4,5	0,0	4,1	-7,9	-1,1	8,0	0,8	0,0	2,3		
2010	0,0	3,7	0,0	8,7	0,0	2,6	-4,6	1,9	-9,3	9,8	0,0	0,4		
2011	3,1	-1,8	9,3	4,0	0,0	3,2	3,0	-2,2	-11,6	11,0	0,0	0,8		
2012	6,1	0,0	0,0	3,8	0,0	1,9	1,5	1,3	1,2	0,6	0,0	0,9		
2013	-2,9	-1,8	0,0	0,0	0,0	-1,2	-1,2	-1,1	-2,3	0,6	0,0	-0,6		
2014	0,0	-1,9	4,3	0,0	0,0	0,6	-14,9	-0,5	0,5	0,2	0,0	-0,9		
2015	2,9	3,8	0,0	3,7	0,0	2,4	1,6	1,0	-1,1	2,4	0,0	1,1		
2016	2,9	-5,5	-6,1	17,9	0,0	0,0	1,2	-8,2	-6,6	5,0	0,0	-0,4		
2017	0,0	5,8	2,2	0,0	0,0	2,4	-0,1	3,7	-2,3	0,0	0,0	-0,2		
2018	0,0	0,0	-2,1	3,0	0,0	0,0	-0,5	-1,5	-4,6	3,2	0,0	0,3		
2019	-2,8	1,8	-4,3	11,8	0,0	1,2	-27,5	4,9	-10,2	11,9	0,0	2,8		
2020	-2,9	-3,6	-2,3	2,6	0,0	-1,7	-1,7	-4,6	-11,5	1,6	0,0	-2,3		
2021	-2,9	0,0	-4,7	5,1	0,0	-0,6	-0,8	-5,9	-4,5	2,0	0,0	-0,4		

Fuente: Turisme Comunitat Valenciana

Oferta turística municipal y comarcal 2021

HOSTALES

Evolución de la oferta turística en la provincia de Castellón 1990-2021

Año	NÚMERO				PLAZAS			
	Estrellas				Estrellas			
	Una	Dos	Tres	Total	Una	Dos	Tres	Total
1990	73	24	2	99	3.300	952	88	4.340
1991	65	20	2	87	3.072	702	88	3.862
1992	64	20	2	86	3.055	702	88	3.845
1993	62	20	2	84	2.946	692	88	3.726
1994	62	17	1	80	3.000	595	30	3.625
1995	55	12	1	68	2.525	426	30	2.981
1996	55	5	1	61	2.549	196	30	2.775
1997	54	5	1	60	2.482	187	30	2.699
1998	50	5		55	1.833	203		2.036
1999	52	7		59	1.903	261		2.164
2000	48	7		55	1.697	258		1.955
2001	45	8		53	1.552	312		1.864
2002	41	9		50	1.392	326		1.718
2003	40	10		50	1.298	362		1.660
2004	40	10		50	1.291	362		1.653
2005	44	10		54	1.407	373		1.780
2006	44	9		53	1.336	308		1.644
2007	44	9		53	1.351	288		1.639
2008	43	9		52	1.292	288		1.580
2009	43	9		52	1.305	288		1.593
2010	42	9		51	1.275	288		1.563
2011	45	9		54	1.350	286		1.636
2012	45	10		55	1.358	317		1.675
2013	45	10		55	1.337	318		1.655
2014	43	10		53	1.272	324		1.596

Año	NÚMERO		PLAZAS	
	Única		Única	
2015	53		1.577	
2016	51		1.463	
2017	51		1.426	
2018	51		1.427	
2019	52		1.423	
2020	50		1.385	
2021	51		1.345	

Fuente: Turisme Comunitat Valenciana

Nota: Nueva categorización, consultar Decreto 75/2015, de 15 de mayo, del Consell (derogado por Decreto 10/2021, del Consell)

Oferta turística municipal y comarcal 2021

HOSTALES

Evolución de la oferta turística en la provincia de Castellón 1990-2021. Tasa de variación interanual (%)

Año	NÚMERO				PLAZAS				
	Estrellas				Estrellas				
	Una	Dos	Tres	Total	Una	Dos	Tres	Total	
1991	-11,0	-16,7	0,0	-12,1	-6,9	-26,3	0,0	-11,0	
1992	-1,5	0,0	0,0	-1,1	-0,6	0,0	0,0	-0,4	
1993	-3,1	0,0	0,0	-2,3	-3,6	-1,4	0,0	-3,1	
1994	0,0	-15,0	-50,0	-4,8	1,8	-14,0	-65,9	-2,7	
1995	-11,3	-29,4	0,0	-15,0	-15,8	-28,4	0,0	-17,8	
1996	0,0	-58,3	0,0	-10,3	1,0	-54,0	0,0	-6,9	
1997	-1,8	0,0	0,0	-1,6	-2,6	-4,6	0,0	-2,7	
1998	-7,4	0,0	-100,0	-8,3	-26,1	8,6	-100,0	-24,6	
1999	4,0	40,0	--	7,3	3,8	28,6	--	6,3	
2000	-7,7	0,0	--	-6,8	-10,8	-1,1	--	-9,7	
2001	-6,3	14,3	--	-3,6	-8,5	20,9	--	-4,7	
2002	-8,9	12,5	--	-5,7	-10,3	4,5	--	-7,8	
2003	-2,4	11,1	--	0,0	-6,8	11,0	--	-3,4	
2004	0,0	0,0	--	0,0	-0,5	0,0	--	-0,4	
2005	10,0	0,0	--	8,0	9,0	3,0	--	7,7	
2006	0,0	-10,0	--	-1,9	-5,0	-17,4	--	-7,6	
2007	0,0	0,0	--	0,0	1,1	-6,5	--	-0,3	
2008	-2,3	0,0	--	-1,9	-4,4	0,0	--	-3,6	
2009	0,0	0,0	--	0,0	1,0	0,0	--	0,8	
2010	-2,3	0,0	--	-1,9	-2,3	0,0	--	-1,9	
2011	7,1	0,0	--	5,9	5,9	-0,7	--	4,7	
2012	0,0	11,1	--	1,9	0,6	10,8	--	2,4	
2013	0,0	0,0	--	0,0	-1,5	0,3	--	-1,2	
2014	-4,4	0,0	--	-3,6	-4,9	1,9	--	-3,6	

Año	NÚMERO	PLAZAS
	Única	Única
2015	0,0	-1,2
2016	-3,8	-7,2
2017	0,0	-2,5
2018	0,0	0,1
2019	2,0	-0,3
2020	-3,8	-2,7
2021	2,0	-2,9

Fuente: Turisme Comunitat Valenciana

Nota: Nueva categorización, consultar Decreto 75/2015, de 15 de mayo, del Consell (derogado por Decreto 10/2021, del Consell)

Oferta turística municipal y comarcal 2021

PENSIONES

Evolución de la oferta turística en la provincia de Castellón 2010-2021

Año	NÚMERO	PLAZAS	HABITACIONES
	Única	Única	Única
2010	44	835	461
2011	45	845	463
2012	42	767	425
2013	41	751	416
2014	40	714	387
2015	37	672	363
2016	36	656	355
2017	37	659	350
2018	36	665	355
2019	36	634	339
2020	37	665	357
2021	37	672	357

Evolución de la oferta turística en la provincia de Castellón 2010-2021. Tasa de variación interanual (%)

Año	NÚMERO	PLAZAS	HABITACIONES
	Única	Única	Única
2010	--	--	--
2011	2,3	1,2	0,4
2012	-6,7	-9,2	-8,2
2013	-2,4	-2,1	-2,1
2014	-2,4	-4,9	-7,0
2015	-7,5	-5,9	-6,2
2016	-2,7	-2,4	-2,2
2017	2,8	0,5	-1,4
2018	-2,7	0,9	1,4
2019	0,0	-4,7	-4,5
2020	2,8	4,9	5,3
2021	0,0	1,1	0,0

Fuente: Turisme Comunitat Valenciana

Oferta turística municipal y comarcal 2021

APARTAMENTOS

Evolución de la oferta turística en la provincia de Castellón 1995-2021

Año	NÚMERO				PLAZAS			
	Categorías			Total	Categorías			Total
	Estándar	Primera	Superior		Estándar	Primera	Superior	
1995	4.998	71		5.069	31.401	327		31.728
1996	5.247	72		5.319	32.627	333		32.960
1997	5.748	78		5.826	35.412	357		35.769
1998	6.623	78		6.701	34.276	357		34.633
1999	6.928	78		7.006	35.626	357		35.983
2000	7.296	76		7.372	37.383	349		37.732
2001	7.659	69		7.728	38.960	310		39.270
2002	7.684	68		7.752	39.086	306		39.392
2003	7.715	68		7.783	39.455	306		39.761
2004	7.769	69		7.838	39.425	310		39.735
2005	7.441	71		7.512	36.811	322		37.133
2006	7.232	150		7.382	35.480	857		36.337
2007	7.704	464		8.168	37.239	2.173		39.412
2008	7.838	407		8.245	37.535	1.758		39.293
2009	8.238	399	45	8.682	39.223	1.758	180	41.161
2010	7.777	590	47	8.414	37.135	2.524	197	39.856
2011	7.952	600	50	8.602	41.086	2.674	301	44.061
2012	8.028	636	53	8.717	41.546	2.852	312	44.710
2013	8.530	290	56	8.876	43.701	1.390	322	45.413
2014	8.960	266	55	9.281	46.061	1.231	318	47.610
2015	9.371	306	52	9.729	49.297	1.453	303	51.053
2016	11.189	217	49	11.455	59.999	931	281	61.211
2017	12.664	222	50	12.936	68.044	950	290	69.284
2018	12.856	225	53	13.134	69.102	978	314	70.394
2019	13.329	247	57	13.633	70.942	1.074	334	72.350
2020	13.602	248	60	13.910	72.257	1.079	355	73.691
2021	13.672	248	63	13.983	72.032	1.079	379	73.490

Fuente: Turisme Comunitat Valenciana

Oferta turística municipal y comarcal 2021

APARTAMENTOS

Evolución de la oferta turística en la provincia de Castellón 1995-2021. Tasa de variación interanual (%)

Año	NÚMERO				PLAZAS			
	Categorías			Total	Categorías			Total
	Estándar	Primera	Superior		Estándar	Primera	Superior	
1996	5,0	1,4	--	4,9	3,9	1,8	--	3,9
1997	9,5	8,3	--	9,5	8,5	7,2	--	8,5
1998	15,2	0,0	--	15,0	-3,2	0,0	--	-3,2
1999	4,6	0,0	--	4,6	3,9	0,0	--	3,9
2000	5,3	-2,6	--	5,2	4,9	-2,2	--	4,9
2001	5,0	-9,2	--	4,8	4,2	-11,2	--	4,1
2002	0,3	-1,4	--	0,3	0,3	-1,3	--	0,3
2003	0,4	0,0	--	0,4	0,9	0,0	--	0,9
2004	0,7	1,5	--	0,7	-0,1	1,3	--	-0,1
2005	-4,2	2,9	--	-4,2	-6,6	3,9	--	-6,5
2006	-2,8	111,3	--	-1,7	-3,6	166,1	--	-2,1
2007	6,5	209,3	--	10,6	5,0	153,6	--	8,5
2008	1,7	-12,3	--	0,9	0,8	-19,1	--	-0,3
2009	5,1	-2,0	--	5,3	4,5	0,0	--	4,8
2010	-5,6	47,9	4,4	-3,1	-5,3	43,6	9,4	-3,2
2011	2,3	1,7	6,4	2,2	10,6	5,9	52,8	10,6
2012	1,0	6,0	6,0	1,3	1,1	6,7	3,7	1,5
2013	6,3	-54,4	5,7	1,8	5,2	-51,3	3,2	1,6
2014	5,0	-8,3	-1,8	4,6	5,4	-11,4	-1,2	4,8
2015	4,6	15,0	-5,5	4,8	7,0	18,0	-4,7	7,2
2016	19,4	-29,1	-5,8	17,7	21,7	-35,9	-7,3	19,9
2017	13,2	2,3	2,0	12,9	13,4	2,0	3,2	13,2
2018	1,5	1,4	6,0	1,5	1,6	2,9	8,3	1,6
2019	3,7	9,8	7,5	3,8	2,7	9,8	6,4	2,8
2020	2,0	0,4	5,3	2,0	1,9	0,5	6,3	1,9
2021	0,5	0,0	5,0	0,5	-0,3	0,0	6,8	-0,3

Fuente: Turisme Comunitat Valenciana

Oferta turística municipal y comarcal 2021

CAMPINGS

Evolución de la oferta turística en la provincia de Castellón 1990-2021

Año	NÚMERO				PLAZAS			
	Categorías			Total	Categorías			Total
	Segunda	Primera	Gran Confort		Segunda	Primera	Gran Confort	
1990	22	21		43	6.209	10.317		16.526
1991	26	20		46	7.852	11.048		18.900
1992	28	18		46	8.659	10.199		18.858
1993	33	17		50	11.576	9.581		21.157
1994	35	17		52	12.372	10.993		23.365
1995	36	17		53	12.421	10.993		23.414
1996	35	18		53	11.926	11.457		23.383
1997	38	19		57	13.075	11.758		24.833
1998	38	20		58	13.201	12.202		25.403
1999	37	20		57	12.962	12.211		25.173
2000	38	18		56	13.036	11.568		24.604
2001	36	18		54	12.421	11.700		24.121
2002	34	19		53	13.113	12.419		25.532
2003	34	18		52	12.868	11.981		24.849
2004	35	18		53	12.868	11.981		24.849
2005	34	17		51	11.986	11.298		23.284
2006	34	16		50	12.527	10.303		22.830
2007	29	15		44	11.320	9.338		20.658
2008	23	16		39	9.612	9.802		19.414
2009	25	12		37	10.797	8.209		19.006
2010	24	13		37	10.629	8.465		19.094
2011	25	13		38	10.758	8.465		19.223
2012	26	15		41	11.056	9.411		20.467
2013	25	15		40	10.572	10.178		20.750
2014	25	15		40	10.359	10.178		20.537

Año	Una	Dos	Tres*	Cuatro*1	Cinco*2	Total	Una	Dos	Tres*	Cuatro*1	Cinco*2	Total
2015		1	24	15	1	41	333	9.671	9.075	1.981		21.060
2016			1	24	15	41	333	9.671	9.075	1.981		21.060
2017	2	--	25	15	1	43	559	9.951	9.121	1.981		21.612
2018	2	--	24	16	1	43	595	9.416	9.590	1.981		21.582
2019	2	--	24	16	1	43	568	9.313	9.547	1.981		21.409
2020	1	--	25	15	2	43	165	9.684	8.269	3.281		21.399
2021	3	-	24	15	2	44	184	9.534	8.658	3.281		21.657

Fuente: Turisme Comunitat Valenciana

Nota: Nueva categorización, consultar Decreto 6/2015, de 23 de enero, del Consell (derogado por Decreto 10/2021, del Consell).

Equivale a "segunda categoría" de la anterior clasificación; *1 Equivale en "primera categoría" de la anterior clasificación; *2 Equivale a "gran confort" de la anterior clasificación

Oferta turística municipal y comarcal 2021

CAMPINGS

Evolución de la oferta turística en la provincia de Castellón 1990-2021. Tasa de variación interanual (%)

Año	NÚMERO				Total	PLAZAS				Total
	Categorías					Categorías				
	Segunda	Primera	Gran Confort			Segunda	Primera	Gran Confort		
1991	18	-4,8	--		7,0	26	7,1	--		14,4
1992	8	-10,0	--		0,0	10	-7,7	--		-0,2
1993	18	-5,6	--		8,7	34	-6,1	--		12,2
1994	6	0,0	--		4,0	7	14,7	--		10,4
1995	3	0,0	--		1,9	0	0,0	--		0,2
1996	-3	5,9	--		0,0	-4	4,2	--		-0,1
1997	9	5,6	--		7,5	10	2,6	--		6,2
1998	0	5,3	--		1,8	1	3,8	--		2,3
1999	-3	0,0	--		-1,7	-2	0,1	--		-0,9
2000	3	-10,0	--		-1,8	1	-5,3	--		-2,3
2001	-5	0,0	--		-3,6	-5	1,1	--		-2,0
2002	-6	5,6	--		-1,9	6	6,1	--		5,8
2003	0	-5,3	--		-1,9	-2	-3,5	--		-2,7
2004	3	0,0	--		1,9	0	0,0	--		0,0
2005	-3	-5,6	--		-3,8	-7	-5,7	--		-6,3
2006	0	-5,9	--		-2,0	5	-8,8	--		-1,9
2007	-15	-6,3	--		-12,0	-10	-9,4	--		-9,5
2008	-21	6,7	--		-11,4	-15	5,0	--		-6,0
2009	9	-25,0	--		-5,1	12	-16,3	--		-2,1
2010	-4	8,3	--		0,0	-2	3,1	--		0,5
2011	4	0,0	--		2,7	1	0,0	--		0,7
2012	4	15,4	--		7,9	3	11,2	--		6,5
2013	-4	0,0	--		-2,4	-4	8,2	--		1,4
2014	0	0,0	--		0,0	-2	0,0	--		-1,0

Año	Una	Dos	Tres*	Cuatro*1	Cinco*2	Total	Una	Dos	Tres*	Cuatro*1	Cinco*2	Total
2015	--	--	--	--	--	2,5	--	--	--	--	--	2,5
2016	--	0,0	0,0	0,0	0,0	0,0	--	0,0	0,0	0,0	0,0	0,0
2017	--	--	4,2	0,0	0,0	4,9	--	--	2,9	0,5	0,0	2,6
2018	0,0	--	-4,0	6,7	0,0	0,0	6,4	--	-5,4	5,1	0,0	-0,1
2019	0,0	--	0,0	0,0	0,0	0,0	-4,5	--	-1,1	-0,4	0,0	-0,8
2020	-50,0	--	4,2	-6,3	100,0	0,0	-71,0	--	4,0	-13,4	65,6	0,0
2021	200,0	--	-4,0	0,0	0,0	2,3	11,5	--	-1,5	4,7	0,0	1,2

Fuente: Turisme Comunitat Valenciana

Nota: Nueva categorización, consultar Decreto 6/2015, de 23 de enero, del Consell (derogado por Decreto 10/2021, del Consell).

Equivale a "segunda categoría" de la anterior clasificación; *1 Equivale en "primera categoría" de la anterior clasificación; *2 Equivale a "gran confort" de la anterior clasificación

Oferta turística municipal y comarcal 2021

CASAS RURALES

Evolución de la oferta turística en la provincia de Castellón 1990-2021

NÚMERO						PLAZAS							
Año	Categorías					Total		Categorías					Total
	Estándar	Superior						Estándar	Superior				
1996		20				20			156				156
1997		33				33			247				247
1998		65				65			481				481
1999		89				89			633				633
2000		140				140			1.045				1.045
2001		172				172			1.294				1.294
2002		243				243			1.724				1.724
2003		291				291			2.037				2.037
2004		332				332			2.294				2.294
2005		399				399			2.798				2.798
2006		426				426			2.983				2.983
2007		452		3		455			3.159		25		3.184
2008		483		3		486			3.391		25		3.416
2009		491		8		499			3.482		67		3.549
2010		515		11		526			3.667		97		3.764
2011		513		18		531			3.652		140		3.792
2012		490		20		510			3.514		155		3.669
2013		462		20		482			3.333		166		3.499
2014		466		22		488			3.307		178		3.485

Año	Una	Dos*	Tres	Cuatro* ¹	Cinco	Total		Una	Dos*	Tres	Cuatro* ¹	Cinco	Total
2015	7	426	3	23		459		48	3.054	16	180		3.298
2016	9	414	9	22	1	455		85	2.994	75	177	12	3.343
2017	9	395	11	22	1	438		75	2.871	86	170	12	3.214
2018	13	374	13	23	1	424		117	2.740	96	193	12	3.158
2019	18	371	13	20	1	423		136	2.727	98	163	12	3.136
2020	23	362	17	19	2	423		177	2.659	133	155	20	3.144
2021	24	367	22	21	2	436		202	2.680	171	170	20	3.243

Fuente: Turisme Comunitat Valenciana

Nota: Nueva categorización, consultar Decreto 184/2014, de 31 de octubre, del Consell (derogado por Decreto 10/2021, del Consell).

* Equivale a "estándar" de la anterior clasificación; *1 Equivale a "superior" de la anterior clasificación

Oferta turística municipal y comarcal 2021

CASAS RURALES

Evolución de la oferta turística en la provincia de Castellón 1990-2021. Tasa de variación interanual (%)

Año	NÚMERO			PLAZAS								
	Categorías			Categorías								
	Estándar	Superior	Total	Estándar	Superior	Total						
1997	65,0	--	65,0	58,3	--	58,3						
1998	97,0	--	97,0	94,7	--	94,7						
1999	36,9	--	36,9	31,6	--	31,6						
2000	57,3	--	57,3	65,1	--	65,1						
2001	22,9	--	22,9	23,8	--	23,8						
2002	41,3	--	41,3	33,2	--	33,2						
2003	19,8	--	19,8	18,2	--	18,2						
2004	14,1	--	14,1	12,6	--	12,6						
2005	20,2	--	20,2	22,0	--	22,0						
2006	6,8	--	6,8	6,6	--	6,6						
2007	6,1	--	6,8	5,9	--	6,7						
2008	6,9	0,0	6,8	7,3	0,0	7,3						
2009	1,7	166,7	2,7	2,7	168,0	3,9						
2010	4,9	37,5	5,4	5,3	44,8	6,1						
2011	-0,4	63,6	1,0	-0,4	44,3	0,7						
2012	-4,5	11,1	-4,0	-3,8	10,7	-3,2						
2013	-5,7	0,0	-5,5	-5,2	7,1	-4,6						
2014	0,9	10,0	1,2	-0,8	7,2	-0,4						
Año	Una	Dos*	Tres	Cuatro* ¹	Cinco	Total	Una	Dos*	Tres	Cuatro* ¹	Cinco	Total
2015	--	--	--	--	--	-5,9	--	--	--	--	--	-5,4
2016	28,6	-2,8	200,0	-4,3	--	-0,9	77,1	-2,0	368,8	-1,7	--	1,4
2017	0,0	-4,6	22,2	0,0	0,0	-3,7	-11,8	-4,1	14,7	-4,0	0,0	-3,9
2018	44,4	-5,3	18,2	4,5	0,0	-3,2	56,0	-4,6	11,6	13,5	0,0	-1,7
2019	38,5	-0,8	0,0	-13,0	0,0	-0,2	16,2	-0,5	2,1	-15,5	0,0	-0,7
2020	27,8	-2,4	30,8	-5,0	100,0	0,0	30,1	-2,5	35,7	-4,9	66,7	0,3
2021	4,3	1,4	29,4	10,5	0,0	3,1	14,1	0,8	28,6	9,7	0,0	3,1

Fuente: Turisme Comunitat Valenciana

Nota: Nueva categorización, consultar Decreto 184/2014, de 31 de octubre, del Consell (derogado por Decreto 10/2021, del Consell).

* Equivale a "estándar" de la anterior clasificación; *1 Equivale a "superior" de la anterior clasificación

Oferta turística municipal y comarcal 2021

ALBERGUES

Evolución de la oferta turística en la provincia de Castellón 1990-2021

Año	NÚMERO			PLAZAS		
	Estándar	Superior	Total	Estándar	Superior	Total
1996	6		6	318		318
1997	8		8	413		413
1998	10		10	467		467
1999	12		12	506		506
2000	11		11	464		464
2001	12		12	502		502
2002	14		14	602		602
2003	15		15	632		632
2004	17		17	661		661
2005	14		14	550		550
2006	15		15	579		579
2007	16		16	599		599
2008	16		16	599		599
2009	16		16	599		599
2010	16		16	619		619
2011	15		15	591		591
2012	16		16	660		660
2013	17		17	717		717
2014	17		17	713		713
2015	18		18	739		739
2016*	18		18	752		752
2017	19		19	787		787
2018	21		21	867		867
2019	21		21	867		867
2020	22		22	867		888
2021	21		21	842		842

Fuente: Turisme Comunitat Valenciana

Oferta turística municipal y comarcal 2021

ALBERGUES

Evolución de la oferta turística en la provincia de Castellón 1990-2021. Tasa de variación interanual (%)

Año	NÚMERO			PLAZAS		
	Estándar	Superior	Total	Estándar	Superior	Total
1997	33,3	--	33,3	29,9	--	29,9
1998	25,0	--	25,0	13,1	--	13,1
1999	20,0	--	20,0	8,4	--	8,4
2000	-8,3	--	-8,3	-8,3	--	-8,3
2001	9,1	--	9,1	8,2	--	8,2
2002	16,7	--	16,7	19,9	--	19,9
2003	7,1	--	7,1	5,0	--	5,0
2004	13,3	--	13,3	4,6	--	4,6
2005	-17,6	--	-17,6	-16,8	--	-16,8
2006	7,1	--	7,1	5,3	--	5,3
2007	6,7	--	6,7	3,5	--	3,5
2008	0,0	--	0,0	0,0	--	0,0
2009	0,0	--	0,0	0,0	--	0,0
2010	0,0	--	0,0	3,3	--	3,3
2011	-6,3	--	-6,3	-4,5	--	-4,5
2012	6,7	--	6,7	11,7	--	11,7
2013	6,3	--	6,3	8,6	--	8,6
2014	0,0	--	0,0	-0,6	--	-0,6
2015	5,9	--	5,9	3,6	--	3,6
2016*	0,0	--	0,0	1,8	--	1,8
2017	5,6	--	5,6	4,7	--	4,7
2018	10,5	--	10,5	10,2	--	10,2
2019	0,0	--	0,0	0,0	--	0,0
2020	4,8	--	4,8	0,0	--	2,4
2021	-4,5	--	-4,5	-2,9	--	-5,2

Fuente: Turisme Comunitat Valenciana

Nota: a partir de 2015 no se incluyen los albergues de ciudad o urbanos. La oferta de este grupo puede consultarse en el apartado *Principales Resultados*.

Oferta turística municipal y comarcal 2021

RESTAURANTES

Evolución de la oferta turística en la provincia de Castellón 1990-2021

Año	NÚMERO							PLAZAS*						
	Categorías							Categorías						
	Uno	Dos	Tres	Cuatro	Cinco	Six	Total	Uno	Dos	Tres	Cuatro	Cinco	Total	
1990	399	425	16	1	1		842	21.017	31.858	1.625	100	50	54.650	
1991	435	442	16	1	1		895	23.281	33.211	1.625	100	50	58.267	
1992	456	444	13	1	1		915	24.940	33.291	1.489	100	50	59.870	
1993	552	450	16	8	1		1.027	30.670	34.221	1.711	520	50	67.172	
1994	628	422	10	7			1.067	35.073	33.645	1.060	360		70.138	
1995	688	411	10	2			1.111	38.853	33.618	1.060	170		73.701	
1996	747	404	11	2			1.164	44.085	33.014	1.160	170		78.429	
1997	782	412	11	2			1.207	46.407	34.012	1.160	170		81.749	
1998	835	414	10	3			1.262	50.016	34.229	1.100	180		85.525	
1999	892	419	10	3			1.324	53.119	34.935	1.100	180		89.334	
2000	953	422	12	4			1.391	56.725	35.712	1.805	200		94.442	
2001	978	400	12	4			1.394	58.623	35.063	1.863	200		95.749	
2002	1.054	404	12	5			1.475	65.471	35.223	1.863	275		102.832	
2003	1.125	410	12	6			1.553	72.236	35.568	1.863	296		109.963	
2004	1.228	408	11	7			1.654	80.408	35.463	1.823	345		118.039	
2005	1.296	411	11	8			1.726	85.759	36.540	1.823	401		124.523	
2006	1.389	417	11	1			1.818	93.153	37.433	1.819	100		132.505	
2007	1.465	411	11	1			1.888	98.351	37.277	1.819	100		137.547	
2008	1.522	413	11	3			1.949	102.793	37.304	1.819	202		142.118	
2009	1.480	415	12	3			1.910	99.610	37.608	2.086	202		139.506	

Año	Tercera	Segunda	Primera	Total
2010	2.146	37	1	2.184
2011	2.018	51	6	2.075
2012	1.850	71	7	1.928
2013	1.829	80	9	1.918
2014	1.802	82	6	1.890
2015	1.668	82	3	1.753
2016	1.651	85	5	1.741
2017	1.641	90	4	1.735
2018	1.627	90	4	1.721
2019	1.626	92	4	1.722
2020	1.630	91	4	1.725
2021	1.633	92	4	1.729

Fuente: Turisme Comunitat Valenciana

Nota: Nueva categorización, consultar Decreto 7/2009, del Consell. Los datos de este Anuario hacen mención a los establecimientos de restauración inscritos en el Registro de Turisme, inscripción que es de carácter voluntario, a través de declaración responsable.

* Se ha detectado en el Registro que en algunos restaurantes la oferta de plazas es cero

Oferta turística municipal y comarcal 2021

RESTAURANTES

Evolución de la oferta turística en la provincia de Castellón 1990-2021. Tasa de variación interanual (%)

Año	NÚMERO						Total	PLAZAS*						Total
	Categorías							Categorías						
	Uno	Dos	Tres	Cuatro	Cinco			Uno	Dos	Tres	Cuatro	Cinco		
1991	9,0	4,0	0,0	0,0	0,0	0,0	6,3	11	4	0	0	0	0	6,6
1992	4,8	0,5	-18,8	0,0	0,0	0,0	2,2	7	0	-8	0	0	0	2,8
1993	21,1	1,4	23,1	700,0	0,0	0,0	12,2	23	3	15	420	0	0	12,2
1994	13,8	-6,2	-37,5	-12,5	-100,0		3,9	14	-2	-38	-31	-100		4,4
1995	9,6	-2,6	0,0	-71,4	--		4,1	11	0	0	-53	--		5,1
1996	8,6	-1,7	10,0	0,0	--		4,8	13	-2	9	0	--		6,4
1997	4,7	2,0	0,0	0,0	--		3,7	5	3	0	0	--		4,2
1998	6,8	0,5	-9,1	50,0	--		4,6	8	1	-5	6	--		4,6
1999	6,8	1,2	0,0	0,0	--		4,9	6	2	0	0	--		4,5
2000	6,8	0,7	20,0	33,3	--		5,1	7	2	64	11	--		5,7
2001	2,6	-5,2	0,0	0,0	--		0,2	3	-2	3	0	--		1,4
2002	7,8	1,0	0,0	25,0	--		5,8	12	0	0	38	--		7,4
2003	6,7	1,5	0,0	20,0	--		5,3	10	1	0	8	--		6,9
2004	9,2	-0,5	-8,3	16,7	--		6,5	11	0	-2	17	--		7,3
2005	5,5	0,7	0,0	14,3	--		4,4	7	3	0	16	--		5,5
2006	7,2	1,5	0,0	-87,5	--		5,3	9	2	0	-75	--		6,4
2007	5,5	-1,4	0,0	0,0	--		3,9	6	0	0	0	--		3,8
2008	3,9	0,5	0,0	200,0	--		3,2	5	0	0	102	--		3,3
2009	-2,8	0,5	9,1	0,0	--		-2,0	-3	1	15	0	--		-1,8

Año	Tercera	Segunda	Primera	Total
2010	--	--	--	--
2011	-6,0	37,8	500,0	-5,0
2012	-8,3	39,2	16,7	-7,1
2013	-1,1	12,7	28,6	-0,5
2014	-1,5	2,5	-33,3	-1,5
2015	-7,4	0,0	-50,0	-7,2
2016	-1,0	3,7	66,7	-0,7
2017	-0,6	5,9	-20,0	-0,3
2018	-0,9	0,0	0,0	-0,8
2019	-0,1	2,2	0,0	0,1
2020	0,2	-1,1	0,0	0,2
2021	0,2	1,1	0,0	0,2

Fuente: Turisme Comunitat Valenciana

Nota: Nueva categorización, consultar Decreto 7/2009, del Consell. Los datos de este Anuario hacen mención a los establecimientos de restauración inscritos en el Registro de Turisme, inscripción que es de carácter voluntario, a través de declaración responsable.

* Se ha detectado en el Registro que en algunos restaurantes la oferta de plazas es cero

Oferta turística municipal y comarcal 2021

AGENCIAS DE VIAJES

Evolución de la oferta turística en la provincia de Castellón 1990-2021

Año	CENTRALES			Total Centrales	SUCURSALES	TOTAL GENERAL
	Mayorista	Mayor/minor	Minorista			
1990				14	18	32
1991				16	17	33
1992				14	18	32
1993				12	22	34
1994				14	21	35
1995				17	22	39
1996		1		19	26	46
1997		2		17	30	49
1998		3		21	32	56
1999		4		19	37	60
2000		5		19	41	65
2001		4		23	50	77
2002		4		24	52	80
2003		3		26	62	91
2004		4		30	52	86
2005		6		36	64	106
2006		6		41	69	116
2007		6		47	73	126
2008		9		46	76	132
2009	1	9		40	68	118
2010	1	10		49	60	120
2011	1	10		51	52	114
2012		10		52	45	107
2013		10		49	38	97
2014		12		49	34	95
2015		15		48	35	98
2016		16		49	35	100
2017		15		63	40	118
2018		20		66	35	121

Año	Centrales	Sucursales	Total
2019	77	35	112
2020	86	37	123
2021	93	37	130

Fuente: Turisme Comunitat Valenciana

Oferta turística municipal y comarcal 2020

AGENCIAS DE VIAJES

Evolución de la oferta turística en la provincia de Castellón 1990-2021. Tasa de variación interanual (%)

Año	CENTRALES				Total Centrales	SUCURSALES	TOTAL GENERAL
	Mayorista	Categorías		Minorista			
		Mayor/minor				Total Sucursales	Total
1991	--	--		14,3	14,3	-5,6	3,1
1992	--	--		-12,5	-12,5	5,9	-3,0
1993	--	--		-14,3	-14,3	22,2	6,3
1994	--	--		16,7	16,7	-4,5	2,9
1995	--	--		21,4	21,4	4,8	11,4
1996	--	--		11,8	17,6	18,2	17,9
1997	--	100,0		-10,5	-5,0	15,4	6,5
1998	--	50,0		23,5	26,3	6,7	14,3
1999	--	33,3		-9,5	-4,2	15,6	7,1
2000	--	25,0		0,0	4,3	10,8	8,3
2001	--	-20,0		21,1	12,5	22,0	18,5
2002	--	0,0		4,3	3,7	4,0	3,9
2003	--	-25,0		8,3	3,6	19,2	13,8
2004	--	33,3		15,4	17,2	-16,1	-5,5
2005	--	50,0		20,0	23,5	23,1	23,3
2006	--	0,0		13,9	11,9	7,8	9,4
2007	--	0,0		14,6	12,8	5,8	8,6
2008	--	50,0		-2,1	3,8	4,1	4,8
2009	--	0,0		-13,0	-9,1	-10,5	-10,6
2010	0,0	11,1		22,5	20,0	-11,8	1,7
2011	0,0	0,0		4,1	3,3	-13,3	-5,0
2012	-100,0	0,0		2,0	0,0	-13,5	-6,1
2013	--	0,0		-5,8	-4,8	-15,6	-9,3
2014	--	20,0		0,0	3,4	-10,5	-2,1
2015	--	25,0		-2,0	3,3	2,9	3,2
2016	--	6,7		2,1	3,2	0,0	2,0
2017	--	-6,3		28,6	20,0	14,3	18,0
2018	--	33,3		4,8	10,3	-12,5	2,5

Año	Centrales	Sucursales	Total
2019	-10,5	0,0	-7,4
2020	11,7	5,7	9,8
2021	8,1	0,0	5,7

Fuente: Turisme Comunitat Valenciana

Oferta turística municipal y comarcal 2021

EMPRESAS DE TURISMO ACTIVO

Evolución de la oferta turística en la provincia de Castellón 2010-2021

NÚMERO	
Año	Única
2013	30
2014	36
2015	39
2016	52
2017	48
2018	56
2019	63
2020	66
2021	74

Evolución de la oferta turística en la provincia de Castellón 2010-2021. Tasa de variación interanual (%)

NÚMERO	
Año	Única
2014	20,0
2015	8,3
2016	33,3
2017	-7,7
2018	16,7
2019	12,5
2020	4,8
2021	12,1

Fuente: Turisme Comunitat Valenciana

EVOLUCIÓN DE LA OFERTA TURÍSTICA EN LA PROVINCIA DE VALENCIA 1990-2021

Hoteles

Hostales

Pensiones

Apartamentos

Campings

Casas Rurales

Albergues

Restaurantes

Agencias de Viajes

Empresas de Turismo Activo

Oferta turística municipal y comarcal 2021

HOTELES

Evolución de la oferta turística en la provincia de Valencia 1990-2021

Año	NÚMERO						PLAZAS					
	Estrellas						Estrellas					
	Una	Dos	Tres	Cuatro	Cinco	Total	Una	Dos	Tres	Cuatro	Cinco	Total
1990	18	17	22	7	2	66	1.159	1.142	4.844	1.967	684	9.796
1991	22	18	24	7	2	73	1.208	1.228	5.312	1.974	684	10.406
1992	21	22	24	8	2	77	1.166	1.401	5.212	2.044	684	10.507
1993	24	22	26	9	3	84	1.227	1.460	5.636	2.190	1.079	11.592
1994	24	29	30	10	3	96	1.125	1.510	6.012	2.394	1.073	12.114
1995	23	35	32	12	3	105	1.103	1.831	6.190	3.241	1.073	13.438
1996	25	36	32	14	3	110	1.187	1.793	6.233	4.317	1.073	14.603
1997	26	37	31	15	3	112	1.215	1.815	6.006	4.562	1.073	14.671
1998	24	40	31	15	3	113	1.096	1.944	6.009	4.561	1.073	14.683
1999	23	38	32	18	3	114	1.035	1.891	6.136	5.315	1.073	15.450
2000	25	39	37	19	3	123	1.024	1.960	6.928	5.408	1.073	16.393
2001	23	42	42	25	3	135	1.006	2.228	7.874	6.714	1.073	18.895
2002	24	44	46	28	3	145	1.166	2.305	8.139	7.767	1.073	20.450
2003	25	43	52	32	4	156	1.377	2.244	8.911	8.907	1.157	22.596
2004	26	48	61	35	4	174	1.397	2.333	10.180	9.261	1.255	24.426
2005	27	48	68	39	6	188	1.354	2.824	10.829	10.460	1.609	27.076
2006	29	48	70	42	7	196	1.408	2.835	11.210	11.148	2.119	28.720
2007	31	47	75	48	10	211	1.533	2.822	11.745	12.690	3.543	32.333
2008	32	50	76	51	10	219	1.493	3.078	11.684	13.287	2.992	32.534
2009	35	49	78	53	10	225	1.658	3.045	11.792	13.519	2.976	32.990
2010	35	51	85	57	9	237	1.658	3.124	12.027	14.190	2.756	33.755
2011	35	49	87	57	8	236	1.844	3.054	12.026	14.659	2.148	33.731
2012	37	50	88	58	7	240	1.956	3.068	12.178	14.700	1.596	33.498
2013	37	49	86	60	7	239	1.946	3.028	11.774	15.122	1.587	33.457
2014	37	51	84	61	7	240	1.946	3.106	11.546	15.386	1.587	33.571
2015	35	50	85	59	7	236	1.884	2.839	11.866	15.192	1.587	33.368
2016	33	54	86	62	7	242	1.748	3.199	11.530	15.973	1.587	34.037
2017	32	58	86	63	7	246	1.663	3.137	11.629	16.299	1.587	34.315
2018	31	59	87	65	7	249	1.625	3.160	11.794	16.455	1.587	34.621
2019	34	59	90	68	8	259	1.669	3.027	11.964	16.762	1.649	35.071
2020	33	61	94	69	8	265	1.654	3.023	12.277	16.946	1.649	35.549
2021	38	63	95	69	9	274	1.876	3.838	12.431	16.947	2.033	37.125

Fuente: Turisme Comunitat Valenciana

Oferta turística municipal y comarcal 2021

HOTELES

Evolución de la oferta turística en la provincia de Valencia 1990-2021. Tasa de variación interanual (%)

Año	NÚMERO						PLAZAS					
	Estrellas						Estrellas					
	Una	Dos	Tres	Cuatro	Cinco	Total	Una	Dos	Tres	Cuatro	Cinco	Total
1991	22,2	5,9	9,1	0,0	0,0	10,6	4,2	7,5	9,7	0,4	0,0	6,2
1992	-4,5	22,2	0,0	14,3	0,0	5,5	-3,5	14,1	-1,9	3,5	0,0	1,0
1993	14,3	0,0	8,3	12,5	50,0	9,1	5,2	4,2	8,1	7,1	57,7	10,3
1994	0,0	31,8	15,4	11,1	0,0	14,3	-8,3	3,4	6,7	9,3	-0,6	4,5
1995	-4,2	20,7	6,7	20,0	0,0	9,4	-2,0	21,3	3,0	35,4	0,0	10,9
1996	8,7	2,9	0,0	16,7	0,0	4,8	7,6	-2,1	0,7	33,2	0,0	8,7
1997	4,0	2,8	-3,1	7,1	0,0	1,8	2,4	1,2	-3,6	5,7	0,0	0,5
1998	-7,7	8,1	0,0	0,0	0,0	0,9	-9,8	7,1	0,0	0,0	0,0	0,1
1999	-4,2	-5,0	3,2	20,0	0,0	0,9	-5,6	-2,7	2,1	16,5	0,0	5,2
2000	8,7	2,6	15,6	5,6	0,0	7,9	-1,1	3,6	12,9	1,7	0,0	6,1
2001	-8,0	7,7	13,5	31,6	0,0	9,8	-1,8	13,7	13,7	24,1	0,0	15,3
2002	4,3	4,8	9,5	12,0	0,0	7,4	15,9	3,5	3,4	15,7	0,0	8,2
2003	4,2	-2,3	13,0	14,3	33,3	7,6	18,1	-2,6	9,5	14,7	7,8	10,5
2004	4,0	11,6	17,3	9,4	0,0	11,5	1,5	4,0	14,2	4,0	8,5	8,1
2005	3,8	0,0	11,5	11,4	50,0	8,0	-3,1	21,0	6,4	12,9	28,2	10,8
2006	7,4	0,0	2,9	7,7	16,7	4,3	4,0	0,4	3,5	6,6	31,7	6,1
2007	6,9	-2,1	7,1	14,3	42,9	7,7	8,9	-0,5	4,8	13,8	67,2	12,6
2008	3,2	6,4	1,3	6,3	0,0	3,8	-2,6	9,1	-0,5	4,7	-15,6	0,6
2009	9,4	-2,0	2,6	3,9	0,0	2,7	11,1	-1,1	0,9	1,7	-0,5	1,4
2010	0,0	4,1	9,0	7,5	-10,0	5,3	0,0	2,6	2,0	5,0	-7,4	2,3
2011	0,0	-3,9	2,4	0,0	-11,1	-0,4	11,2	-2,2	0,0	3,3	-22,1	-0,1
2012	5,7	2,0	1,1	1,8	-12,5	1,7	6,1	0,5	1,3	0,3	-25,7	-0,7
2013	0,0	-2,0	-2,3	3,4	0,0	-0,4	-0,5	-1,3	-3,3	2,9	-0,6	-0,1
2014	0,0	4,1	-2,3	1,7	0,0	0,4	0,0	2,6	-1,9	1,7	0,0	0,3
2015	-5,4	-2,0	1,2	-3,3	0,0	-1,7	-3,2	-8,6	2,8	-1,3	0,0	-0,6
2016	-5,7	8,0	1,2	5,1	0,0	2,5	-7,2	12,7	-2,8	5,1	0,0	2,0
2017	-3,0	7,4	0,0	1,6	0,0	1,7	-4,9	-1,9	0,9	2,0	0,0	0,8
2018	-3,1	1,7	1,2	3,2	0,0	1,2	-2,3	0,7	1,4	1,0	0,0	0,9
2019	9,7	0,0	3,4	4,6	14,3	4,0	2,7	-4,2	1,4	1,9	3,9	1,3
2020	-2,9	3,4	4,4	1,5	0,0	2,3	-0,9	-0,1	2,6	1,1	0,0	1,4
2021	15,2	3,3	1,1	0,0	12,5	3,4	13,4	27,0	1,3	0,0	23,3	4,4

Fuente: Turisme Comunitat Valenciana

Oferta turística municipal y comarcal 2021

HOSTALES

Evolución de la oferta turística en la provincia de Valencia 1990-2021

Año	NÚMERO				PLAZAS			
	Estrellas			Total	Estrellas			Total
	Una	Dos	Tres		Una	Dos	Tres	
1990	73	37	5	115	2.034	1.569	349	3.952
1991	68	29	5	102	1.864	1.307	349	3.520
1992	65	28	4	97	1.823	1.267	292	3.382
1993	57	28	4	89	1.648	1.258	292	3.198
1994	56	27	4	87	1.630	1.223	292	3.145
1995	45	21	3	69	1.292	913	217	2.422
1996	39	19	2	60	1.055	767	167	1.989
1997	33	19	2	54	875	757	167	1.799
1998	34	19	2	55	880	696	167	1.743
1999	38	19	2	59	1.021	696	167	1.884
2000	40	19	2	61	1.079	689	167	1.935
2001	36	20	2	58	997	711	167	1.875
2002	34	22	2	58	922	753	167	1.842
2003	37	19	2	58	1.023	628	173	1.824
2004	38	18	2	58	1.074	609	173	1.856
2005	40	19	2	61	1.102	729	173	2.004
2006	39	18	1	58	1.093	695	64	1.852
2007	38	16	1	55	1.071	657	64	1.792
2008	41	15	1	57	1.186	606	64	1.856
2009	43	15	1	59	1.288	626	64	1.978
2010	45	16	1	62	1.350	644	64	2.058
2011	47	14	1	62	1.386	611	64	2.061
2012	49	14	1	64	1.445	611	64	2.120
2013	50	14	1	65	1.573	597	64	2.234
2014	50	15	1	66	1.453	703	64	2.220

Año	NÚMERO	PLAZAS
	Única	Única
2015	67	2.412
2016	65	2.329
2017	69	2.436
2018	69	2.324
2019	68	2.303
2020	69	2.291
2021	70	2.319

Fuente: Turisme Comunitat Valenciana

Nota: Nueva categorización, consultar Decreto 75/2015, de 15 de mayo, del Consell (derogado por Decreto 10/2021, del Consell)

Oferta turística municipal y comarcal 2021

HOSTALES

Evolución de la oferta turística en la provincia de Valencia 1990-2021. Tasa de variación interanual (%)

Año	NÚMERO				PLAZAS			
	Estrellas				Estrellas			
	Una	Dos	Tres	Total	Una	Dos	Tres	Total
1991	-6,8	-21,6	0,0	-11,3	-8,4	-16,7	0,0	-10,9
1992	-4,4	-3,4	-20,0	-4,9	-2,2	-3,1	-16,3	-3,9
1993	-12,3	0,0	0,0	-8,2	-9,6	-0,7	0,0	-5,4
1994	-1,8	-3,6	0,0	-2,2	-1,1	-2,8	0,0	-1,7
1995	-19,6	-22,2	-25,0	-20,7	-20,7	-25,3	-25,7	-23,0
1996	-13,3	-9,5	-33,3	-13,0	-18,3	-16,0	-23,0	-17,9
1997	-15,4	0,0	0,0	-10,0	-17,1	-1,3	0,0	-9,6
1998	3,0	0,0	0,0	1,9	0,6	-8,1	0,0	-3,1
1999	11,8	0,0	0,0	7,3	16,0	0,0	0,0	8,1
2000	5,3	0,0	0,0	3,4	5,7	-1,0	0,0	2,7
2001	-10,0	5,3	0,0	-4,9	-7,6	3,2	0,0	-3,1
2002	-5,6	10,0	0,0	0,0	-7,5	5,9	0,0	-1,8
2003	8,8	-13,6	0,0	0,0	11,0	-16,6	3,6	-1,0
2004	2,7	-5,3	0,0	0,0	5,0	-3,0	0,0	1,8
2005	5,3	5,6	0,0	5,2	2,6	19,7	0,0	8,0
2006	-2,5	-5,3	-50,0	-4,9	-0,8	-4,7	-63,0	-7,6
2007	-2,6	-11,1	0,0	-5,2	-2,0	-5,5	0,0	-3,2
2008	7,9	-6,3	0,0	3,6	10,7	-7,8	0,0	3,6
2009	4,9	0,0	0,0	3,5	8,6	3,3	0,0	6,6
2010	4,7	6,7	0,0	5,1	4,8	2,9	0,0	4,0
2011	4,4	-12,5	0,0	0,0	2,7	-5,1	0,0	0,1
2012	4,3	0,0	0,0	3,2	4,3	0,0	0,0	2,9
2013	2,0	0,0	0,0	1,6	8,9	-2,3	0,0	5,4
2014	0,0	7,1	0,0	1,5	-7,6	17,8	0,0	-0,6

Año	NÚMERO	PLAZAS
	Única	Única
2015	1,5	8,6
2016	-3,0	-3,4
2017	6,2	4,6
2018	0,0	-4,6
2019	-1,4	-0,9
2020	1,5	-0,5
2021	1,4	1,2

Fuente: Turisme Comunitat Valenciana

Nota: Nueva categorización, consultar Decreto 75/2015, de 15 de mayo, del Consell (derogado por Decreto 10/2021, del Consell)

Oferta turística municipal y comarcal 2021

PENSIONES

Evolución de la oferta turística en la provincia de Valencia 2010-2021

Año	NÚMERO		PLAZAS		HABITACIONES	
	Única		Única		Única	
2010	108		2.279		1.275	
2011	105		2.247		1.251	
2012	104		2.220		1.230	
2013	106		2.274		1.258	
2014	113		2.387		1.315	
2015	106		2.255		1.225	
2016	108		2.293		1.244	
2017	112		2.387		1.289	
2018	117		2.441		1.312	
2019	129		2.654		1.419	
2020	129		2.707		1.439	
2021	138		2.817		1.497	

Evolución de la oferta turística en la provincia de Valencia 2010-2021. Tasa de variación interanual (%)

Año	NÚMERO		PLAZAS		HABITACIONES	
	Única		Única		Única	
2010	--		--		--	
2011	-2,8		-1,4		-1,9	
2012	-1,0		-1,2		-1,7	
2013	1,9		2,4		2,3	
2014	6,6		5,0		4,5	
2015	-6,2		-5,5		-6,8	
2016	1,9		1,7		1,6	
2017	3,7		4,1		3,6	
2018	4,5		2,3		1,8	
2019	10,3		8,7		8,2	
2020	0,0		2,0		1,4	
2021	7,0		4,1		4,0	

Fuente: Turisme Comunitat Valenciana

Oferta turística municipal y comarcal 2012

APARTAMENTOS

Evolución de la oferta turística en la provincia de Valencia 1995-2021

Año	NÚMERO				PLAZAS			
	Categorías			Total	Categorías			Total
	Estándar	Primera	Superior		Estándar	Primera	Superior	
1995	3.590	1		3.591	19.190	2		19.192
1996	3.830	1		3.831	20.588	2		20.590
1997	4.207	16		4.223	22.751	59		22.810
1998	4.797	16		4.813	25.626	59		25.685
1999	3.994	147		4.141	20.943	850		21.793
2000	4.313	152		4.465	22.438	870		23.308
2001	4.233	172		4.405	22.136	1.022		23.158
2002	4.331	318		4.649	22.421	2.100		24.521
2003	4.441	340	1	4.782	22.857	2.268	12	25.137
2004	4.448	342	1	4.791	22.720	2.275	12	25.007
2005	4.343	356	3	4.702	21.836	2.332	32	24.200
2006	4.317	372	3	4.692	21.375	2.388	32	23.795
2007	4.430	375	2	4.807	21.835	2.414	20	24.269
2008	4.578	377	2	4.957	22.373	2.427	20	24.820
2009	4.767	408	2	5.177	22.978	2.545	20	25.543
2010	4.861	444	4	5.309	23.542	2.677	32	26.251
2011	4.870	447	14	5.331	24.928	2.750	101	27.779
2012	5.095	388	26	5.509	25.936	2.271	169	28.376
2013	5.623	97	28	5.748	28.886	468	172	29.526
2014	6.088	124	32	6.244	31.262	598	195	32.055
2015	6.685	125	32	6.842	34.473	606	195	35.274
2016	9.141	144	38	9.323	46.470	717	234	47.421
2017	11.849	142	46	12.037	59.930	722	288	60.940
2018	14.950	174	37	15.161	75.584	921	239	76.744
2019	15.016	197	53	15.266	76.558	1.039	347	77.944
2020	15.223	209	58	15.490	77.970	1.111	385	79.466
2021	15.326	211	64	15.601	79.036	1.126	438	80.600

Fuente: Turisme Comunitat Valenciana

Oferta turística municipal y comarcal 2021

APARTAMENTOS

Evolución de la oferta turística en la provincia de Valencia 1995-2021. Tasa de variación interanual (%)

Año	NÚMERO				PLAZAS			
	Categorías				Categorías			
	Estándar	Primera	Superior	Total	Estándar	Primera	Superior	Total
1996	6,7	0,0	--	6,7	7,3	0,0	--	7,3
1997	9,8	1.500,0	--	10,2	10,5	2.850,0	--	10,8
1998	14,0	0,0	--	14,0	12,6	0,0	--	12,6
1999	-16,7	818,8	--	-14,0	-18,3	1.340,7	--	-15,2
2000	8,0	3,4	--	7,8	7,1	2,4	--	7,0
2001	-1,9	13,2	--	-1,3	-1,3	17,5	--	-0,6
2002	2,3	84,9	--	5,5	1,3	105,5	--	5,9
2003	2,5	6,9	--	2,9	1,9	8,0	--	2,5
2004	0,2	0,6	0,0	0,2	-0,6	0,3	0,0	-0,5
2005	-2,4	4,1	200,0	-1,9	-3,9	2,5	166,7	-3,2
2006	-0,6	4,5	0,0	-0,2	-2,1	2,4	0,0	-1,7
2007	2,6	0,8	-33,3	2,5	2,2	1,1	-37,5	2,0
2008	3,3	0,5	0,0	3,1	2,5	0,5	0,0	2,3
2009	4,1	8,2	0,0	4,4	2,7	4,9	0,0	2,9
2010	2,0	8,8	100,0	2,5	2,5	5,2	60,0	2,8
2011	0,2	0,7	250,0	0,4	5,9	2,7	215,6	5,8
2012	4,6	-13,2	85,7	3,3	4,0	-17,4	67,3	2,1
2013	10,4	-75,0	7,7	4,3	11,4	-79,4	1,8	4,1
2014	8,3	27,8	14,3	8,6	8,2	27,8	13,4	8,6
2015	9,8	0,8	0,0	9,6	10,3	1,3	0,0	10,0
2016	36,7	15,2	18,8	36,3	34,8	18,3	20,0	34,4
2017	29,6	-1,4	21,1	29,1	29,0	0,7	23,1	28,5
2018	26,2	22,5	-19,6	26,0	26,1	27,6	-17,0	25,9
2019	0,4	13,2	43,2	0,7	1,3	12,8	45,2	1,6
2020	1,4	6,1	9,4	1,5	1,8	6,9	11,0	2,0
2021	0,7	1,0	10,3	0,7	1,4	1,4	13,8	1,4

Fuente: Turisme Comunitat Valenciana

Oferta turística municipal y comarcal 2021

CAMPINGS

Evolución de la oferta turística en la provincia de Valencia 1990-2021

Año	NÚMERO				PLAZAS			
	Categorías			Total	Categorías			Total
	Segunda	Primera	Gran Confort		Segunda	Primera	Gran Confort	
1990	27	6		33	11.579	5.614		17.193
1991	27	6		33	12.003	5.066		17.069
1992	27	6		33	12.258	5.066		17.324
1993	26	6		32	11.620	5.066		16.686
1994	27	7		34	12.005	5.204		17.209
1995	29	6		35	13.519	4.652		18.171
1996	29	6		35	14.012	4.652		18.664
1997	28	7		35	13.306	5.341		18.647
1998	29	8		37	13.504	5.539		19.043
1999	26	7		33	13.045	4.098		17.143
2000	25	7		32	12.398	4.098		16.496
2001	27	6		33	14.667	3.041		17.708
2002	28	7		35	15.535	3.435		18.970
2003	29	8		37	16.279	3.784		20.063
2004	29	8		37	16.279	3.784		20.063
2005	29	8		37	16.802	3.784		20.586
2006	28	8		36	16.149	3.784		19.933
2007	28	8		36	15.470	3.784		19.254
2008	28	8		36	16.305	3.745		20.050
2009	27	8		35	15.683	4.145		19.828
2010	27	8		35	15.478	4.145		19.623
2011	26	8		34	15.612	4.105		19.717
2012	26	8		34	15.261	4.105		19.366
2013	27	8		35	15.501	4.105		19.606
2014	29	8		37	15.696	4.105		19.801

Año	Una	Dos	Tres*	Cuatro* ¹	Cinco* ²	Total	Una	Dos	Tres*	Cuatro* ¹	Cinco* ²	Total
2015	1		29	8		38	84		15.687	4.105		19.876
2016	1		29	8		38	84		15.696	4.105		19.885
2017	1		29	8		38	84		15.696	4.105		19.885
2018	1		29	8		38	84		15.480	4.105		19.669
2019	3		27	8		38	506		15.306	4.105		19.917
2020	3	2	27	8		40	506	378	15.300	4.258		20.442
2021	3	4	26	8	-	41	506	578	15.228	4.258	-	20.570

Fuente: Turisme Comunitat Valenciana

Nota: Nueva categorización, consultar Decreto 6/2015, de 23 de enero, del Consell (derogado por Decreto 10/2021, del Consell).

* Equivale a "segunda categoría" de la anterior clasificación; *1 Equivale en "primera categoría" de la anterior clasificación; *2 Equivale a "gran confort" de la anterior clasificación

Oferta turística municipal y comarcal 2021

CAMPINGS

Evolución de la oferta turística en la provincia de Valencia 1990-2021. Tasa de variación interanual (%)

Año	NÚMERO				PLAZAS			
	Categorías				Categorías			
	Segunda	Primera	Gran Confort	Total	Segunda	Primera	Gran Confort	Total
1991	0,0	0,0	--	0,0	3,7	-9,8	--	-0,7
1992	0,0	0,0	--	0,0	2,1	0,0	--	1,5
1993	-3,7	0,0	--	-3,0	-5,2	0,0	--	-3,7
1994	3,8	16,7	--	6,3	3,3	2,7	--	3,1
1995	7,4	-14,3	--	2,9	12,6	-10,6	--	5,6
1996	0,0	0,0	--	0,0	3,6	0,0	--	2,7
1997	-3,4	16,7	--	0,0	-5,0	14,8	--	-0,1
1998	3,6	14,3	--	5,7	1,5	3,7	--	2,1
1999	-10,3	-12,5	--	-10,8	-3,4	-26,0	--	-10,0
2000	-3,8	0,0	--	-3,0	-5,0	0,0	--	-3,8
2001	8,0	-14,3	--	3,1	18,3	-25,8	--	7,3
2002	3,7	16,7	--	6,1	5,9	13,0	--	7,1
2003	3,6	14,3	--	5,7	4,8	10,2	--	5,8
2004	0,0	0,0	--	0,0	0,0	0,0	--	0,0
2005	0,0	0,0	--	0,0	3,2	0,0	--	2,6
2006	-3,4	0,0	--	-2,7	-3,9	0,0	--	-3,2
2007	0,0	0,0	--	0,0	-4,2	0,0	--	-3,4
2008	0,0	0,0	--	0,0	5,4	-1,0	--	4,1
2009	-3,6	0,0	--	-2,8	-3,8	10,7	--	-1,1
2010	0,0	0,0	--	0,0	-1,3	0,0	--	-1,0
2011	-3,7	0,0	--	-2,9	0,9	-1,0	--	0,5
2012	0,0	0,0	--	0,0	-2,2	0,0	--	-1,8
2013	3,8	0,0	--	2,9	1,6	0,0	--	1,2
2014	7,4	0,0	--	5,7	1,3	0,0	--	1,0

Año	Una	Dos	Tres*	Cuatro* ¹	Cinco* ²	Total	Una	Dos	Tres*	Cuatro* ¹	Cinco* ²	Total
2015	--	--	--	--	--	2,7	--	--	--	--	--	0,4
2016	0,0	--	0,0	0,0	--	0,0	0,0	--	0,1	0,0	--	0,0
2017	0,0	--	0,0	0,0	--	0,0	--	0,0	0,0	0,0	--	0,0
2018	0,0	--	0,0	0,0	--	0,0	--	0,0	-1,4	0,0	--	-1,1
2019	200,0	--	-6,9	0,0	--	0,0	--	502,4	--	-1,1	0,0	1,3
2020	0,0	--	0,0	0,0	--	5,3	--	0,0	--	0,0	3,7	2,6
2021	0,0	--	-3,7	0,0	--	2,5	--	0,0	--	-0,5	0,0	0,6

Fuente: Turisme Comunitat Valenciana

Nota: Nueva categorización, consultar Decreto 6/2015, de 23 de enero, del Consell (derogado por Decreto 10/2021, del Consell).

* Equivale a "segunda categoría" de la anterior clasificación; *1 Equivale en "primera categoría" de la anterior clasificación; *2 Equivale a "gran confort" de la anterior clasificación

Oferta turística municipal y comarcal 2021

CASAS RURALES

Evolución de la oferta turística en la provincia de Valencia 1990-2021

NÚMERO						PLAZAS							
Año	Categorías					Total		Categorías					Total
	Estándar	Superior						Estándar	Superior				
1996		3				3			17				17
1997		7				7			65				65
1998		18				18			142				142
1999		31				31			248				248
2000		53				53			443				443
2001		88				88			698				698
2002		131				131			992				992
2003		163				163			1.258				1.258
2004		198				198			1.423				1.423
2005		240				240			1.713				1.713
2006		251				251			1.805				1.805
2007		274		1		275		2.021		13			2.034
2008		298		2		300		2.181		29			2.210
2009		307		2		309		2.233		29			2.262
2010		317		4		321		2.357		57			2.414
2011		317		6		323		2.374		73			2.447
2012		312		7		319		2.341		90			2.431
2013		312		8		320		2.368		99			2.467
2014		314		10		324		2.388		108			2.496

Año	Una	Dos*	Tres	Cuatro*1	Cinco	Total		Una	Dos*	Tres	Cuatro*1	Cinco	Total
2015	2	309	2	11	2	326		20	2.358	22	117	26	2.543
2016	6	303	4	10	2	325		54	2.311	38	118	26	2.547
2017	15	299	6	11	2	333		109	2.313	52	126	26	2.626
2018	26	300	10	12	2	350		204	2.325	86	130	26	2.771
2019	39	300	10	11	3	363		286	2333	86	123	32	2860
2020	47	298	17	12	1	375		352	2332	134	132	13	2963
2021	58	293	14	14	1	380		430	2295	120	145	13	3003

Fuente: Turisme Comunitat Valenciana

Nota: Nueva categorización, consultar Decreto 184/2014, de 31 de octubre, del Consell (derogado por Decreto 10/2021, del Consell).

* Equivale a "estándar" de la anterior clasificación; *1 Equivale a "superior" de la anterior clasificación

Oferta turística municipal y comarcal 2021

CASAS RURALES

Evolución de la oferta turística en la provincia de Valencia 1990-2021. Tasa de variación interanual (%)

Año	NÚMERO					Total	PLAZAS					Total
	Categorías						Categorías					
	Estándar		Superior				Estándar		Superior			
1997		133,3		--		133,3		282,4		--		282,4
1998		157,1		--		157,1		118,5		--		118,5
1999		72,2		--		72,2		74,6		--		74,6
2000		71,0		--		71,0		78,6		--		78,6
2001		66,0		--		66,0		57,6		--		57,6
2002		48,9		--		48,9		42,1		--		42,1
2003		24,4		--		24,4		26,8		--		26,8
2004		21,5		--		21,5		13,1		--		13,1
2005		21,2		--		21,2		20,4		--		20,4
2006		4,6		--		4,6		5,4		--		5,4
2007		9,2		--		9,6		12,0		--		12,7
2008		8,8		100,0		9,1		7,9		123,1		8,7
2009		3,0		0,0		3,0		2,4		0,0		2,4
2010		3,3		100,0		3,9		5,6		96,6		6,7
2011		0,0		50,0		0,6		0,7		28,1		1,4
2012		-1,6		16,7		-1,2		-1,4		23,3		-0,7
2013		0,0		14,3		0,3		1,2		10,0		1,5
2014		0,6		25,0		1,3		0,8		9,1		1,2
Año	Una	Dos*	Tres	Cuatro* ¹	Cinco	Total	Una	Dos*	Tres	Cuatro* ¹	Cinco	Total
2015	--	--	--	--	--	0,6	--	--	--	--	--	1,9
2016	200,0	-1,9	100,0	-9,1	0,0	-0,3	170,0	-2,0	72,7	0,9	0,0	0,2
2017	150,0	-1,3	50,0	10,0	0,0	2,5	101,9	0,1	36,8	6,8	0,0	3,1
2018	73,3	0,3	66,7	9,1	0,0	5,1	87,2	0,5	65,4	3,2	0,0	5,5
2019	50,0	0,0	0,0	-8,3	50,0	3,7	40,2	0,3	0,0	-5,4	23,1	3,2
2020	20,5	-0,7	70,0	9,1	-66,7	3,3	23,1	0,0	55,8	7,3	-59,4	3,6
2021	23,4	-1,7	-17,6	16,7	0,0	1,3	22,2	-1,6	-10,4	9,8	0,0	1,3

Fuente: Turisme Comunitat Valenciana

Nota: Nueva categorización, consultar Decreto 184/2014, de 31 de octubre, del Consell (derogado por Decreto 10/2021, del Consell).

* Equivale a "estándar" de la anterior clasificación; *1 Equivale a "superior" de la anterior clasificación

Oferta turística municipal y comarcal 2021

ALBERGUES

Evolución de la oferta turística en la provincia de Valencia 1990-2021

Año	NÚMERO			PLAZAS		
	Estándar	Superior	Total	Estándar	Superior	Total
1996	1		1	32		32
1997	2		2	44		44
1998	4		4	362		362
1999	4		4	398		398
2000	7		7	521		521
2001	10		10	689		689
2002	13		13	845		845
2003	19		19	1.124		1.124
2004	19		19	1.124		1.124
2005	20		20	1.172		1.172
2006	20		20	1.198		1.198
2007	19		19	1.168		1.168
2008	18		18	1.192		1.192
2009	19		19	1.216		1.216
2010	21		21	1.335		1.335
2011	23		23	1.472		1.472
2012	24		24	1.503		1.503
2013	24		24	1.523		1.523
2014	26		26	1.669		1.669
2015	27	1	28	1.774	26	1.800
2016*	26		26	1.605		1.605
2017	28		28	1.665		1.665
2018	28		28	1.671		1.671
2019	28		28	1.671		1.671
2020	28		28	1.671		1.671
2021	28		28	1.671		1.671

Fuente: Turisme Comunitat Valenciana

Oferta turística municipal y comarcal 2021

ALBERGUES

Evolución de la oferta turística en la provincia de Valencia 1990-2021. Tasa de variación interanual (%)

Año	NÚMERO			PLAZAS		
	Estándar	Superior	Total	Estándar	Superior	Total
1997	100,0	--	100,0	37,5	--	37,5
1998	100,0	--	100,0	722,7	--	722,7
1999	0,0	--	0,0	9,9	--	9,9
2000	75,0	--	75,0	30,9	--	30,9
2001	42,9	--	42,9	32,2	--	32,2
2002	30,0	--	30,0	22,6	--	22,6
2003	46,2	--	46,2	33,0	--	33,0
2004	0,0	--	0,0	0,0	--	0,0
2005	5,3	--	5,3	4,3	--	4,3
2006	0,0	--	0,0	2,2	--	2,2
2007	-5,0	--	-5,0	-2,5	--	-2,5
2008	-5,3	--	-5,3	2,1	--	2,1
2009	5,6	--	5,6	2,0	--	2,0
2010	10,5	--	10,5	9,8	--	9,8
2011	9,5	--	9,5	10,3	--	10,3
2012	4,3	--	4,3	2,1	--	2,1
2013	0,0	--	0,0	1,3	--	1,3
2014	8,3	--	8,3	9,6	--	9,6
2015	3,8	--	7,7	6,3	--	7,8
2016*	-3,7	-100,0	-7,1	-9,5	-100,0	-10,8
2017	7,7	--	7,7	3,7	--	3,7
2018	0,0	--	0,0	0,4	--	0,4
2019	0,0	--	0,0	0,0	--	0,0
2020	0,0	--	0,0	0,0	--	0,0
2021	0,0	--	0,0	0,0	--	0,0

Fuente: Turisme Comunitat Valenciana

Nota: a partir de 2015 no se incluyen los albergues de ciudad o urbanos. La oferta de este grupo puede consultarse en el apartado *Principales Resultados*.

Oferta turística municipal y comarcal 2021

RESTAURANTES

Evolución de la oferta turística en la provincia de Valencia 1990-2021

Año	NÚMERO						PLAZAS*					
	Categorías						Categorías					
	Uno	Dos	Tres	Cuatro	Cinco	Total	Uno	Dos	Tres	Cuatro	Cinco	Total
1990	1.093	1.159	11	3		2.266	53.568	95.479	1.051	290		150.388
1991	1.166	1.185	11	3		2.365	57.473	96.141	1.051	290		154.955
1992	1.197	1.211	11	3		2.422	60.128	99.686	853	290		160.957
1993	1.329	1.280	8	1		2.618	68.212	111.501	599	110		180.422
1994	1.429	1.292	9	1		2.731	75.666	114.991	839	110		191.606
1995	1.582	1.324	9	1		2.916	85.325	119.371	839	110		205.645
1996	1.715	1.323	9	1		3.048	94.619	121.172	911	110		216.812
1997	1.867	1.317	9	2		3.195	106.139	121.605	911	160		228.815
1998	1.995	1.362	10	1		3.368	114.222	126.044	1.071	110		241.447
1999	2.120	1.371	10	1		3.502	121.805	128.178	1.071	110		251.164
2000	2.259	1.393	12	1		3.665	131.343	130.894	1.261	110		263.608
2001	2.390	1.415	13	1		3.819	141.110	132.993	1.463	110		275.676
2002	2.521	1.457	17	2		3.997	151.182	137.547	1.858	200		290.787
2003	2.629	1.478	22	3		4.132	160.093	139.663	2.344	320		302.420
2004	2.666	1.408	26	4		4.104	165.256	134.602	3.108	386		303.352
2005	2.812	1.427	28	5	1	4.273	174.709	136.009	3.312	460	82	314.572
2006	2.955	1.455	28	4	1	4.443	185.980	139.180	3.312	386	82	328.940
2007	3.086	1.485	34	4	1	4.610	194.423	141.858	5.013	386	82	341.762
2008	3.263	1.510	36	4	1	4.814	205.541	144.821	5.198	386	82	356.028
2009	3.244	1.630	37	4	1	4.916	204.564	145.696	5.198	386	82	355.926

Año	Tercera	Segunda	Primera	Total
2010	5.962	78	19	6.059
2011	5.925	155	48	6.128
2012	5.972	188	51	6.211
2013	5.966	211	54	6.231
2014	5.915	221	55	6.191
2015	5.890	239	55	6.184
2016	5.886	255	59	6.200
2017	5.912	262	61	6.235
2018	5.939	278	69	6.286
2019	5.942	278	69	6.289
2020	6.000	291	93	6.384
2021	6.022	294	95	6.411

Fuente: Turisme Comunitat Valenciana

Nota: Nueva categorización, consultar Decreto 7/2009, del Consell. Los datos de este Anuario hacen mención a los establecimientos de restauración inscritos en el Registro de Turisme, inscripción que es de carácter voluntario, a través de declaración responsable.

* Se ha detectado en el Registro que en algunos restaurantes la oferta de plazas es cero

Oferta turística municipal y comarcal 2021

RESTAURANTES

Evolución de la oferta turística en la provincia de Valencia 1990-2021. Tasa de variación interanual (%)

Año	NÚMERO						Total	PLAZAS*						Total
	Categorías							Categorías						
	Uno	Dos	Tres	Cuatro	Cinco	--		Uno	Dos	Tres	Cuatro	Cinco	--	
1991	6,7	2,2	0,0	0,0	--	4,4	7,3	0,7	0,0	0,0	--	3,0		
1992	2,7	2,2	0,0	0,0	--	2,4	4,6	3,7	-18,8	0,0	--	3,9		
1993	11,0	5,7	-27,3	-66,7	--	8,1	13,4	11,9	-29,8	-62,1	--	12,1		
1994	7,5	0,9	12,5	0,0	--	4,3	10,9	3,1	40,1	0,0	--	6,2		
1995	10,7	2,5	0,0	0,0	--	6,8	12,8	3,8	0,0	0,0	--	7,3		
1996	8,4	-0,1	0,0	0,0	--	4,5	10,9	1,5	8,6	0,0	--	5,4		
1997	8,9	-0,5	0,0	100,0	--	4,8	12,2	0,4	0,0	45,5	--	5,5		
1998	6,9	3,4	11,1	-50,0	--	5,4	7,6	3,7	17,6	-31,3	--	5,5		
1999	6,3	0,7	0,0	0,0	--	4,0	6,6	1,7	0,0	0,0	--	4,0		
2000	6,6	1,6	20,0	0,0	--	4,7	7,8	2,1	17,7	0,0	--	5,0		
2001	5,8	1,6	8,3	0,0	--	4,2	7,4	1,6	16,0	0,0	--	4,6		
2002	5,5	3,0	30,8	100,0	--	4,7	7,1	3,4	27,0	81,8	--	5,5		
2003	4,3	1,4	29,4	50,0	--	3,4	5,9	1,5	26,2	60,0	--	4,0		
2004	1,4	-4,7	18,2	33,3	--	-0,7	3,2	-3,6	32,6	20,6	--	0,3		
2005	5,5	1,3	7,7	25,0	--	4,1	5,7	1,0	6,6	19,2	--	3,7		
2006	5,1	2,0	0,0	-20,0	0,0	4,0	6,5	2,3	0,0	-16,1	0,0	4,6		
2007	4,4	2,1	21,4	0,0	0,0	3,8	4,5	1,9	51,4	0,0	0,0	3,9		
2008	5,7	1,7	5,9	0,0	0,0	4,4	5,7	2,1	3,7	0,0	0,0	4,2		
2009	-0,6	7,9	2,8	0,0	0,0	2,1	-0,5	0,6	0,0	0,0	0,0	0,0		

Año	Tercera	Segunda	Primera	Total
2010	--	--	--	--
2011	-0,6	98,7	152,6	1,1
2012	0,8	21,3	6,3	1,4
2013	-0,1	12,2	5,9	0,3
2014	-0,9	4,7	1,9	-0,6
2015	-0,4	8,1	0,0	-0,1
2016	-0,1	6,7	7,3	0,3
2017	0,4	2,7	3,4	0,6
2018	0,5	6,1	13,1	0,8
2019	0,1	0,0	0,0	0,0
2020	1,0	4,7	34,8	1,5
2021	0,4	1,0	2,2	0,4

Fuente: Turisme Comunitat Valenciana

Nota: Nueva categorización, consultar Decreto 7/2009, del Consell. Los datos de este Anuario hacen mención a los establecimientos de restauración inscritos en el Registro de Turisme, inscripción que es de carácter voluntario, a través de declaración responsable.

* Se ha detectado en el Registro que en algunos restaurantes la oferta de plazas es cero

Oferta turística municipal y comarcal 2021

AGENCIAS DE VIAJES

Evolución de la oferta turística en la provincia de Valencia 1990-2021

Año	CENTRALES				Total Centrales	SUCURSALES	TOTAL GENERAL
	Categorías			Total Centrales			
	Mayorista	Mayor/minor	Minorista			Total sucursales	Total
1990	2	5	73	80		86	166
1991	4	5	84	93		90	183
1992	3	5	84	92		99	191
1993	3	5	93	101		108	209
1994	3	5	99	107		128	235
1995	4	6	103	113		142	255
1996	4	10	102	116		170	286
1997	4	13	116	133		190	323
1998	3	15	133	151		214	365
1999	4	23	146	173		237	410
2000	5	22	158	185		253	438
2001	7	31	155	193		285	478
2002	5	36	166	207		285	492
2003	5	38	177	220		302	522
2004	4	39	199	242		316	558
2005	4	44	226	274		359	633
2006	4	45	269	318		396	714
2007	4	51	341	396		418	814
2008	4	59	392	455		399	854
2009	5	58	382	445		328	773
2010	1	57	398	456		326	782
2011	1	57	404	462		274	736
2012	2	58	400	460		243	703
2013	3	66	401	470		217	687
2014	5	68	409	482		213	695
2015	5	76	425	506		214	720
2016	6	82	424	512		211	723
2017	5	95	424	524		203	727
2018	7	122	410	539		192	731

Año	Centrales	Sucursales	Total
2019	524	182	706
2020	512	191	703
2021	532	192	724

Fuente: Turisme Comunitat Valenciana

Oferta turística municipal y comarcal 2021

AGENCIAS DE VIAJES

Evolución de la oferta turística en la provincia de Valencia 1990-2021. Tasa de variación interanual (%)

Año	CENTRALES				Total Centrales	SUCURSALES	TOTAL GENERAL
	Mayorista	Categorías Mayor/minor		Minorista			
1991	100,0	0,0		15,1	16,3	4,7	10,2
1992	-25,0	0,0		0,0	-1,1	10,0	4,4
1993	0,0	0,0		10,7	9,8	9,1	9,4
1994	0,0	0,0		6,5	5,9	18,5	12,4
1995	33,3	20,0		4,0	5,6	10,9	8,5
1996	0,0	66,7		-1,0	2,7	19,7	12,2
1997	0,0	30,0		13,7	14,7	11,8	12,9
1998	-25,0	15,4		14,7	13,5	12,6	13,0
1999	33,3	53,3		9,8	14,6	10,7	12,3
2000	25,0	-4,3		8,2	6,9	6,8	6,8
2001	40,0	40,9		-1,9	4,3	12,6	9,1
2002	-28,6	16,1		7,1	7,3	0,0	2,9
2003	0,0	5,6		6,6	6,3	6,0	6,1
2004	-20,0	2,6		12,4	10,0	4,6	6,9
2005	0,0	12,8		13,6	13,2	13,6	13,4
2006	0,0	2,3		19,0	16,1	10,3	12,8
2007	0,0	13,3		26,8	24,5	5,6	14,0
2008	0,0	15,7		15,0	14,9	-4,5	4,9
2009	25,0	-1,7		-2,6	-2,2	-17,8	-9,5
2010	-80,0	-1,7		4,2	2,5	-0,6	1,2
2011	0,0	0,0		1,5	1,3	-16,0	-5,9
2012	100,0	1,8		-1,0	-0,4	-11,3	-4,5
2013	50,0	13,8		0,3	2,2	-10,7	-2,3
2014	66,7	3,0		2,0	2,6	-1,8	1,2
2015	0,0	11,8		3,9	5,0	0,5	3,6
2016	20,0	7,9		-0,2	1,2	-1,4	0,4
2017	-16,7	15,9		0,0	2,3	-3,8	0,6
2018	40,0	28,4		-3,3	2,9	-5,4	0,6

Año	Centrales	Sucursales	Total
2019	-2,8	-5,2	-3,4
2020	-2,3	4,9	-0,4
2021	3,9	0,5	3,0

Fuente: Turisme Comunitat Valenciana

Oferta turística municipal y comarcal 2021

EMPRESAS DE TURISMO ACTIVO

Evolución de la oferta turística en la provincia de Valencia 2010-2021

NÚMERO	
Año	Única
2013	32
2014	46
2015	57
2016	73
2017	85
2018	109
2019	122
2020	152
2021	170

Evolución de la oferta turística en la provincia de Valencia 2010-2021. Tasa de variación interanual (%)

NÚMERO	
Año	Única
2014	43,8
2015	23,9
2016	28,1
2017	16,4
2018	28,2
2019	11,9
2020	24,6
2021	11,8

Fuente: Turisme Comunitat Valenciana